

3 CORTE AA
ESCALA 1:100

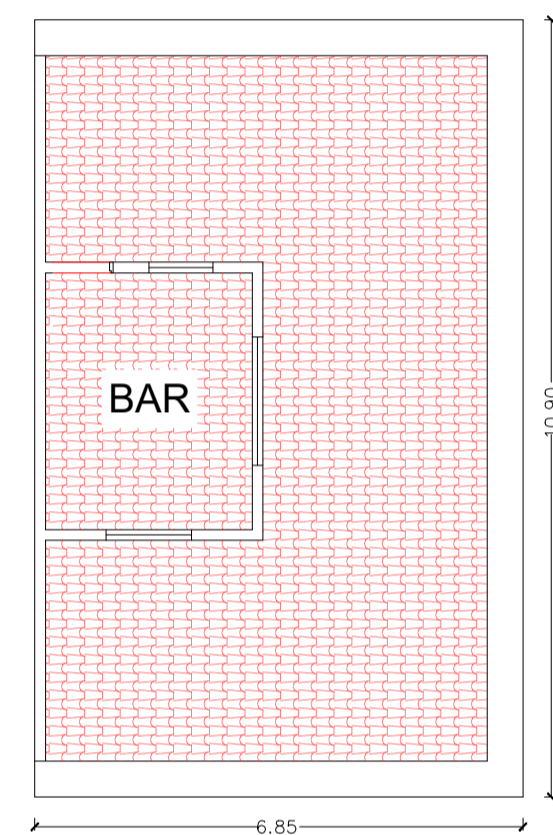

PLANTA DE COBERTURA DO BAR -
ÁREA DO TELHADO QUE DEVERÁ SER
SUBSTITUÍDA

2 COBERTURA
ESCALA 1:100

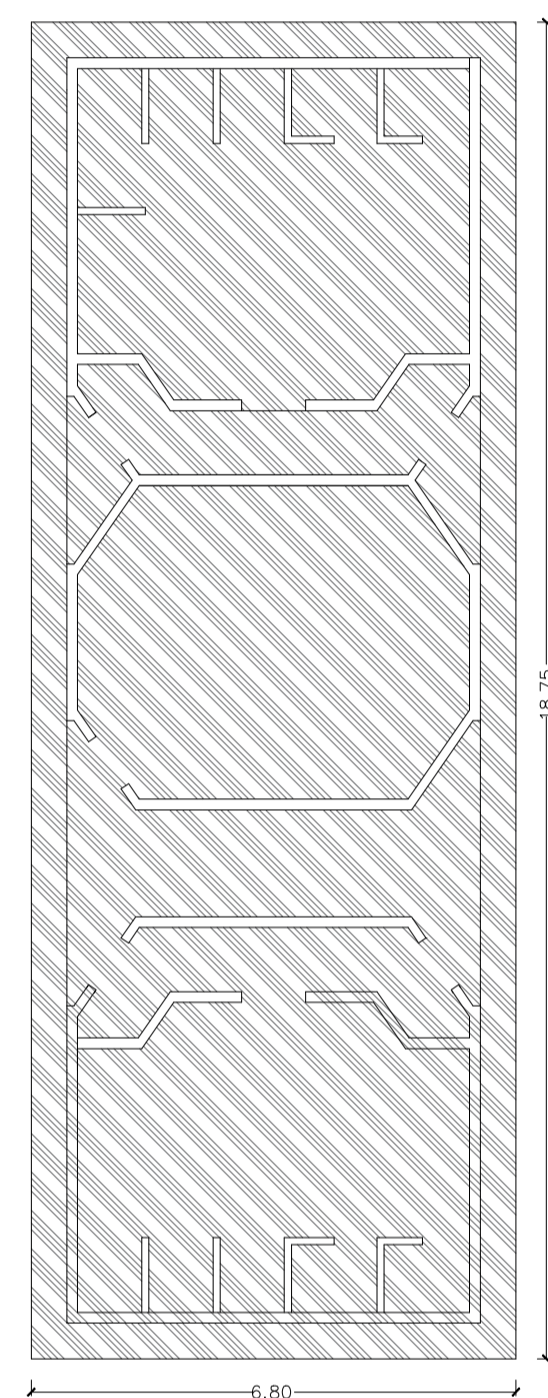

PLANTA DE COBERTURA DA RECEPÇÃO
E BANHEIROS - ÁREA QUE DEVERÁ
RECEBER A PINTURA NAS TELHAS
METÁLICAS

LEGENDAS DO PROJETO	
[Red hatched pattern]	REVESTIMENTO PISCINA A DEMOLIR - REFAZER COM VINIL
[Blue hatched pattern]	REVESTIMENTO PEDRA SÃO THOMÉ
[Green hatched pattern]	PINTURA DE PISO
[Yellow hatched pattern]	ESQUADRIAS QUE SERÃO REMOVIDAS E SUBSTITUÍDAS
[Pink hatched pattern]	ALVENARIA A REFAZER
[Light blue hatched pattern]	ACESSÓRIOS DO BANHEIRO QUE SERÃO SUBSTITUÍDOS
[Light green hatched pattern]	PAREDES COM DEMOLIÇÃO DE REBOCO
[Light purple hatched pattern]	ÁREA DE REVESTIMENTO QUE SERÁ SUBSTITUÍDO POR PORCELANATO
[Light orange hatched pattern]	COBERTURA CERÂMICA E MADEIRA QUE SERÁ SUBSTITUÍDA
[Light yellow hatched pattern]	COBERTURA METÁLICA QUE RECEBERÁ PINTURA
[Light pink hatched pattern]	MURO QUE RECEBERÁ PINTURA EXTERNA E INTERNA

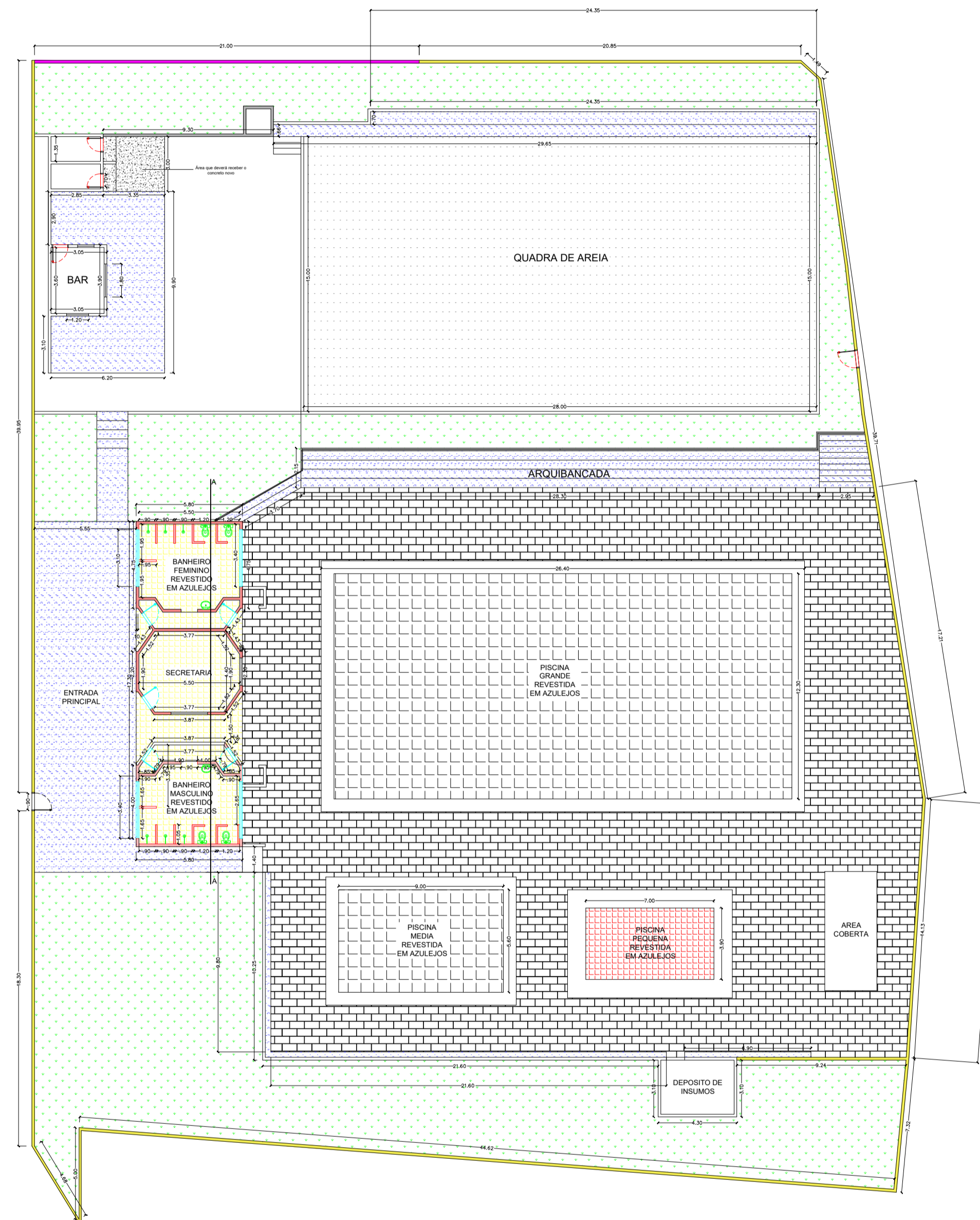

1 PLANTA BAIXA
ESCALA 1:200



4 IMAGEM - SATÉLITE
SEM ESCALA

Latitude: 21°21'50"S
Longitude: 46°56'08"W

PROJETO ARQUITETÔNICO FOLHA ÚNICA

REFORMA DO CENTRO DE ESPORTES E LAZER DAVID LONGO

PROPRIETÁRIA: PREFEITURA MUNICIPAL DE ARCEBURGO
ENDEREÇO: RUA PRESIDENTE GETÚLIO VARGAS, Nº 112, CENTRO
SETOR 03 - QUADRA 013 - LOTE 0341
ARCEBURGO - MG
ESCALA: INDICADA

DATA: 25/09/2025
21°21'50"S 46°56'08"W

Situação sem Escala

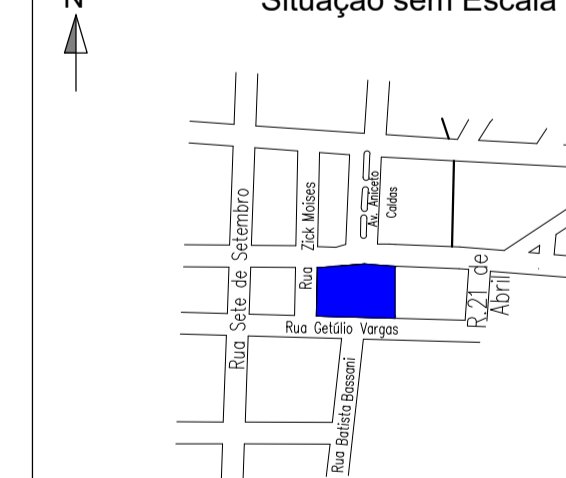

DECLARO QUE A APROVAÇÃO DO PROJETO NÃO IMPLICA NO
RECONHECIMENTO POR PARTE DA PREFEITURA DO DIREITO
DE PROPRIEDADE DO TERRENO

PROPRIETÁRIA:
PREFEITURA MUNICIPAL DE ARCEBURGO
CNPJ:17.899.717/0001-10

RESPONSÁVEL TÉCNICO
LEONARDO BRÁS BALDO
CREA 5060897795/D

ÁREAS
ÁREA TOTAL: 2.802,95m²
ÁREA DE REFORMA 102,95m²
ÁREA PISCINAS 385,20m²

APROVAÇÕES