

Legenda

- Condutor fase I
- Condutor terra
- Eletrocalha perfurada de 100 x 50
- Eletrocalha perfurada com duto central
- Eletrocalha perfurada com duto central
- Eletroduto embutido no chão ou parede
- Eletroduto que desce
- Eletroduto com bitola indicada
- Quadro exclusivo de Ar condicionado
- Padrão de entrada
- Tomada de uso específico

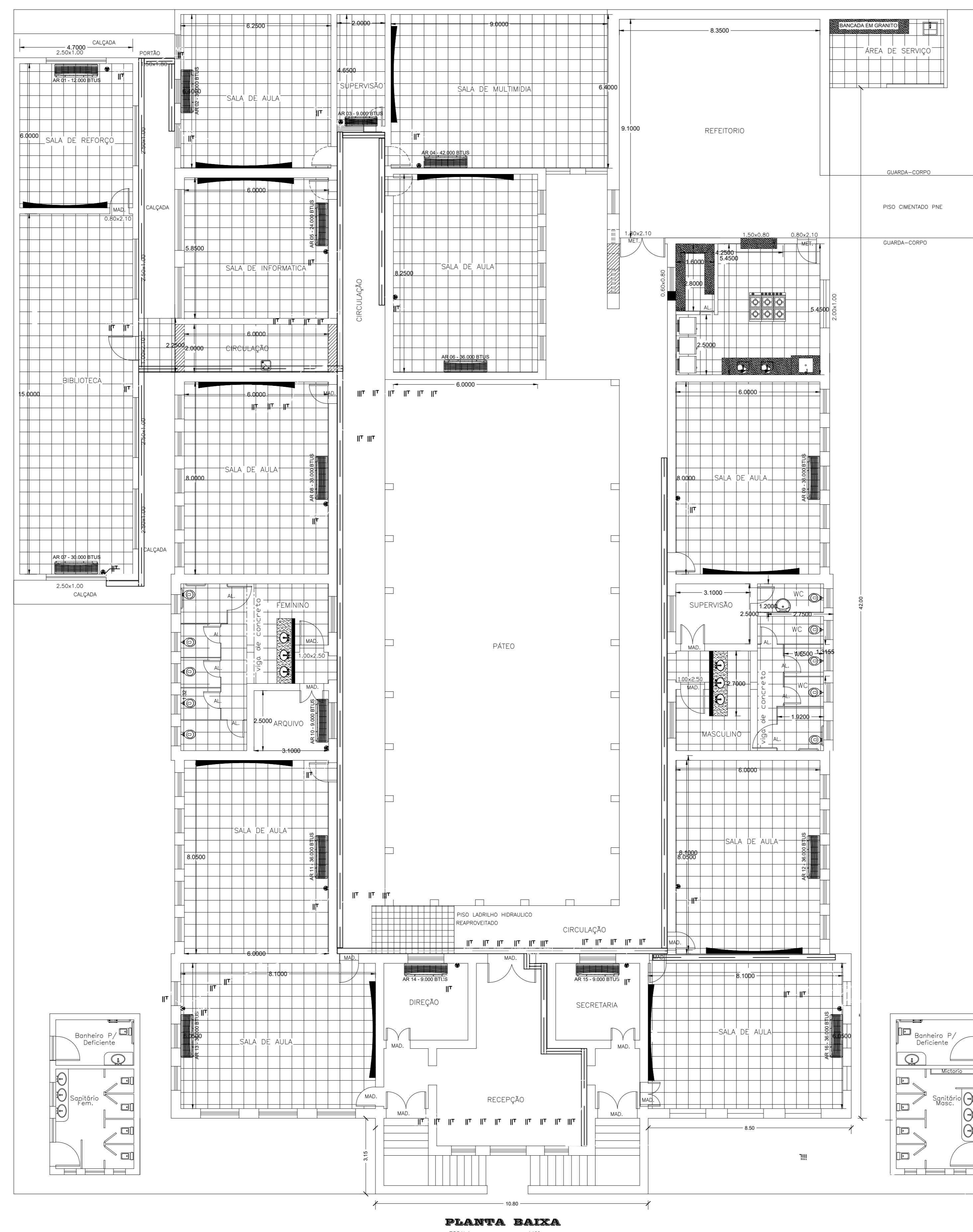

PLANTA BAIXA  
ESCALA: 1:100

COLÉGIO

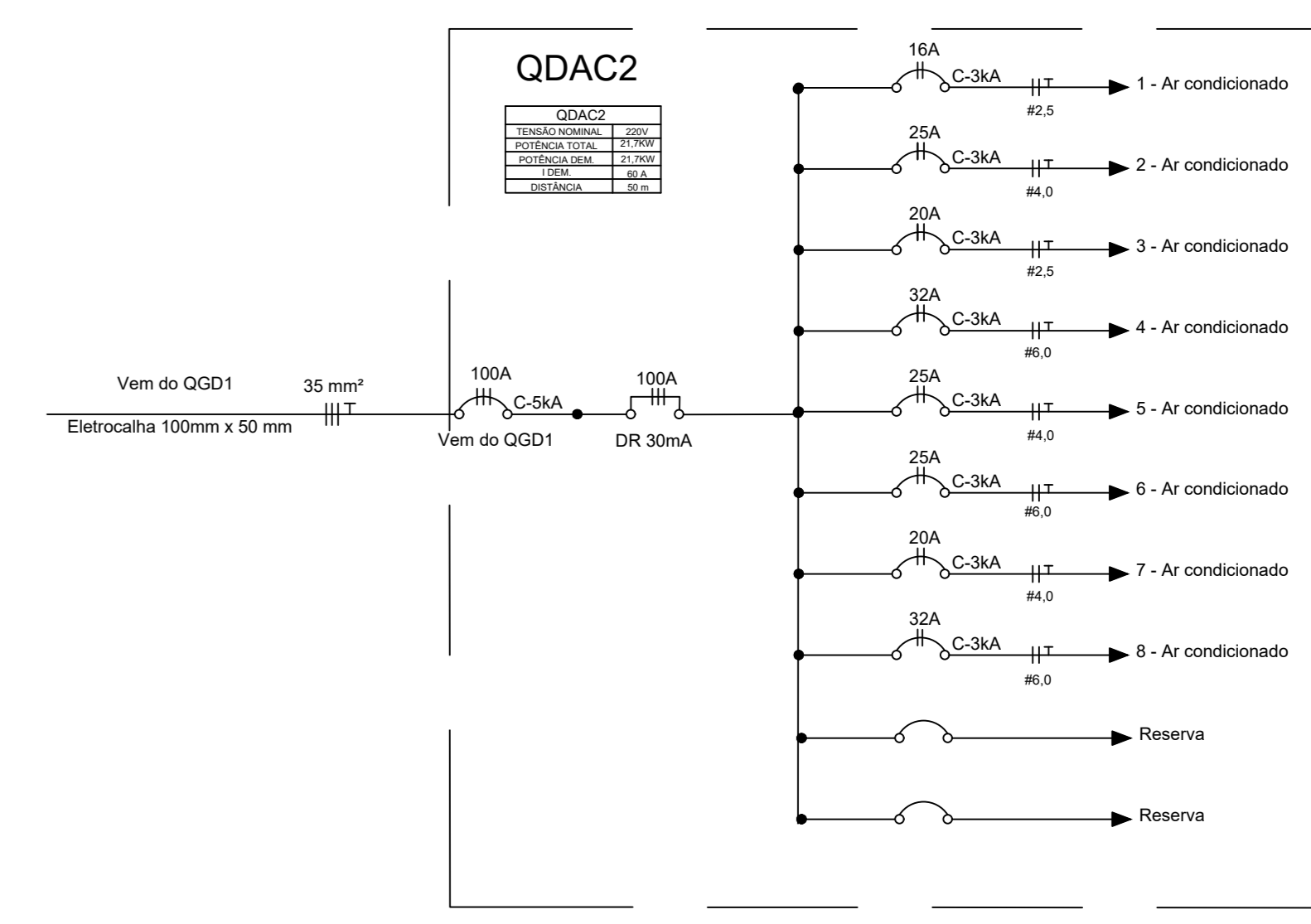
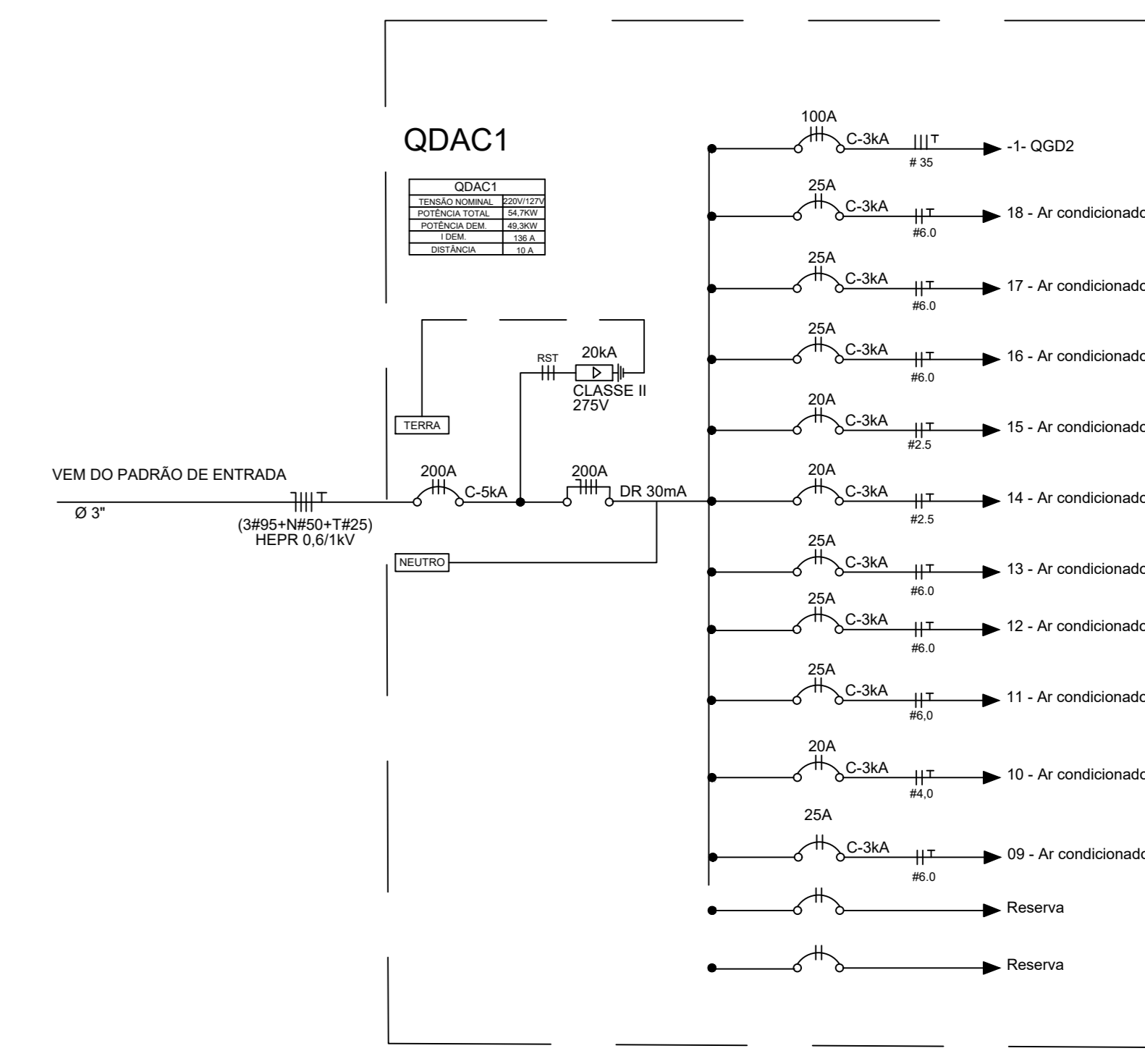

**LOCAÇÃO DE AR CONDICIONADO E CLIMATIZADOR**

FOLHA ÚNICA

Prop.: ESTADO DE MINAS GERAIS

PROJETO ARQUITETÔNICO  
Local: PRAÇA DR. HERCULANO DE PAULA BORGES N° 210  
ARCEBURGO - M G

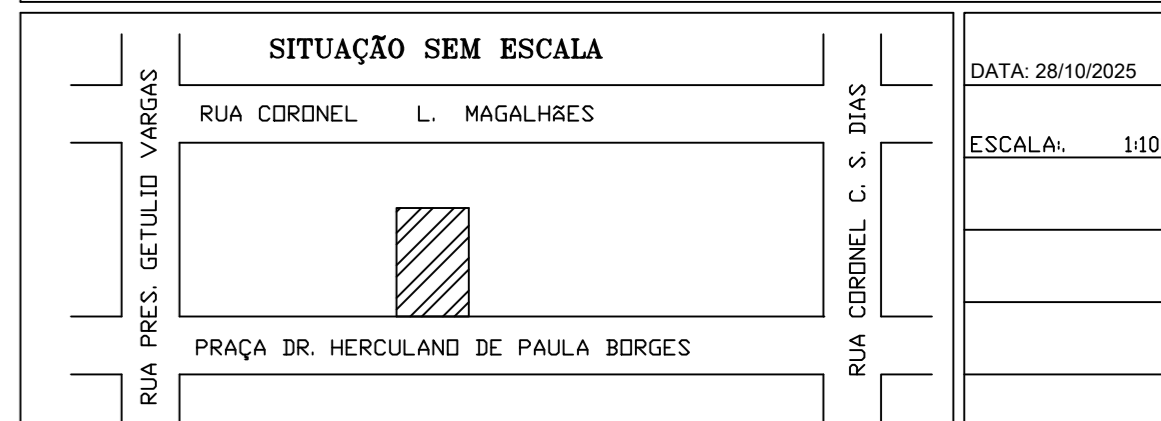

ÁREAS (M <sup>2</sup> )		DECLARAÇÃO DE APROVAÇÃO DESTE PROJETO NÃO SERÁ CAUSA DE RECONHECIMENTO POR PARTE DA PREFEITURA DO GRUPO DE PROPRIEDADE DO TERRENO.	
TERRENO	2.119,70	PREFEITURA MUNICIPAL DE ARCEBURGO	PREFEITURA MUNICIPAL DE ARCEBURGO
PAV. TERREO	1090,38		
SUB. SOLO	249,57	RESP. TÉCNICO	LEONARDO BRAS BALDO ENGENHEIRO CIVIL CREA 366897795/D
TOTAL	1.339,75		
BANHEIROS COMUNITÁRIOS	25,12		
2	25,12		
TOTAL	50,24		
AMPLIAÇÃO	116,48		
TOTAL GERAL	1.506,47		

APROVAÇÕES

100.00

60.00

CEM

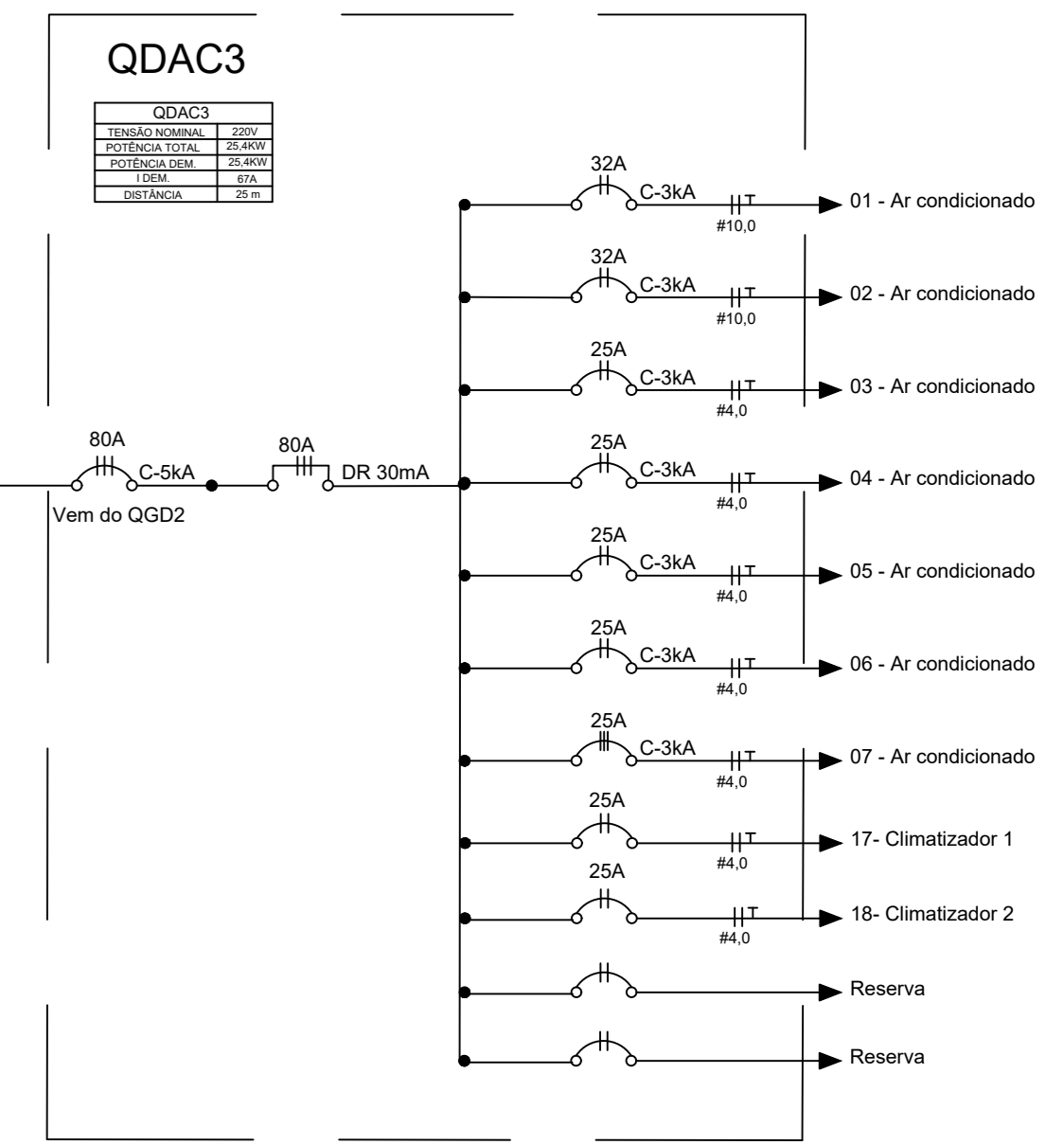
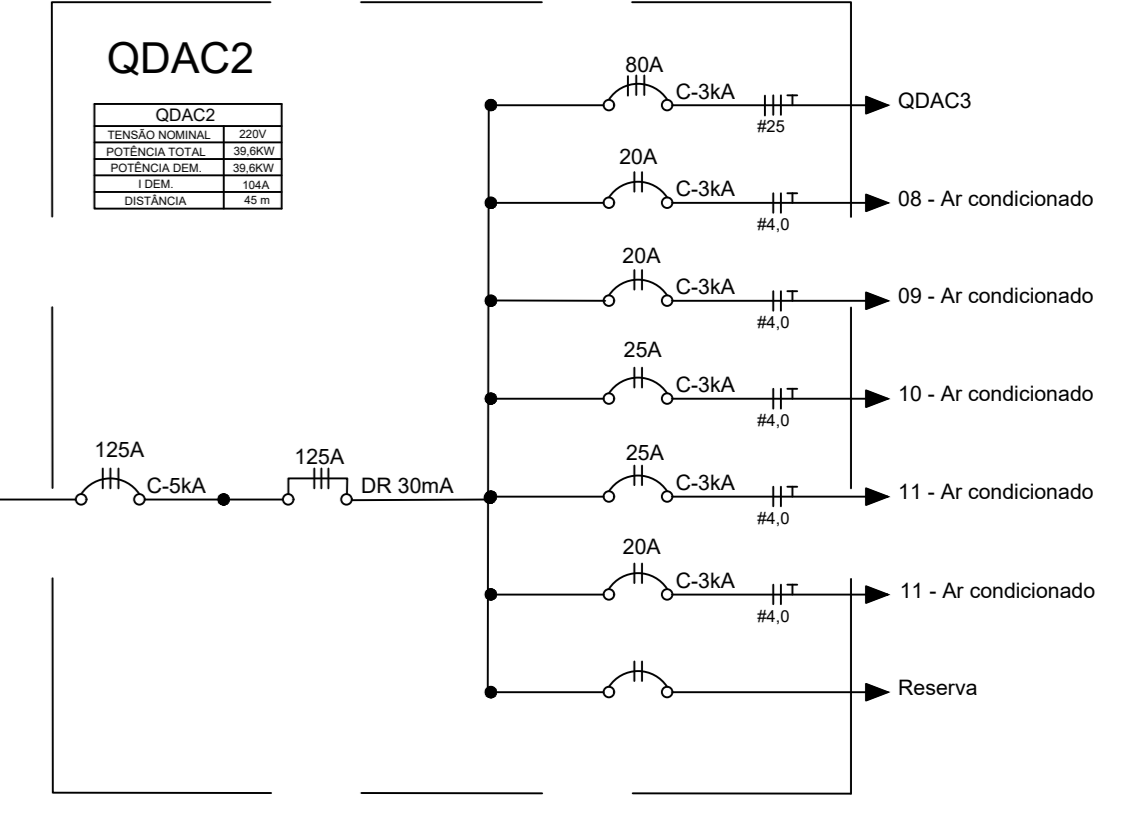
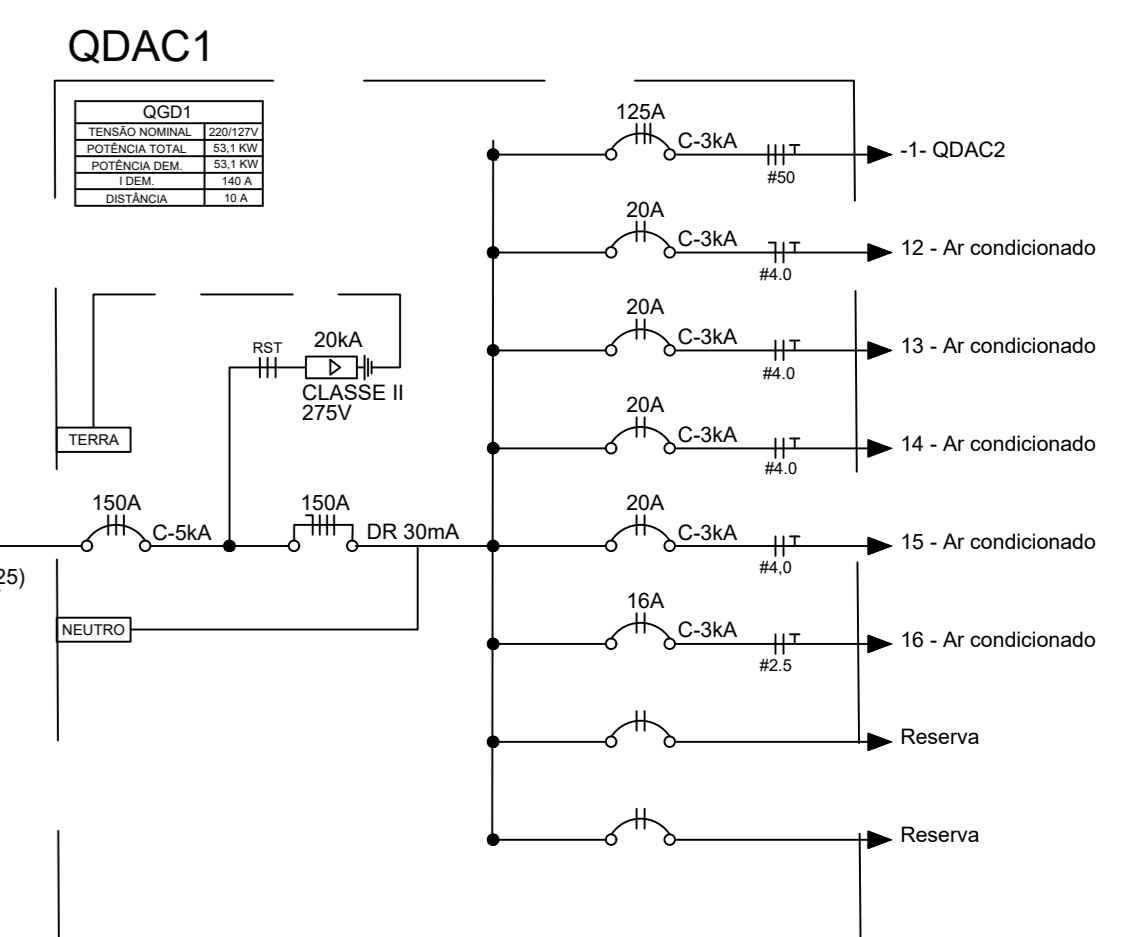
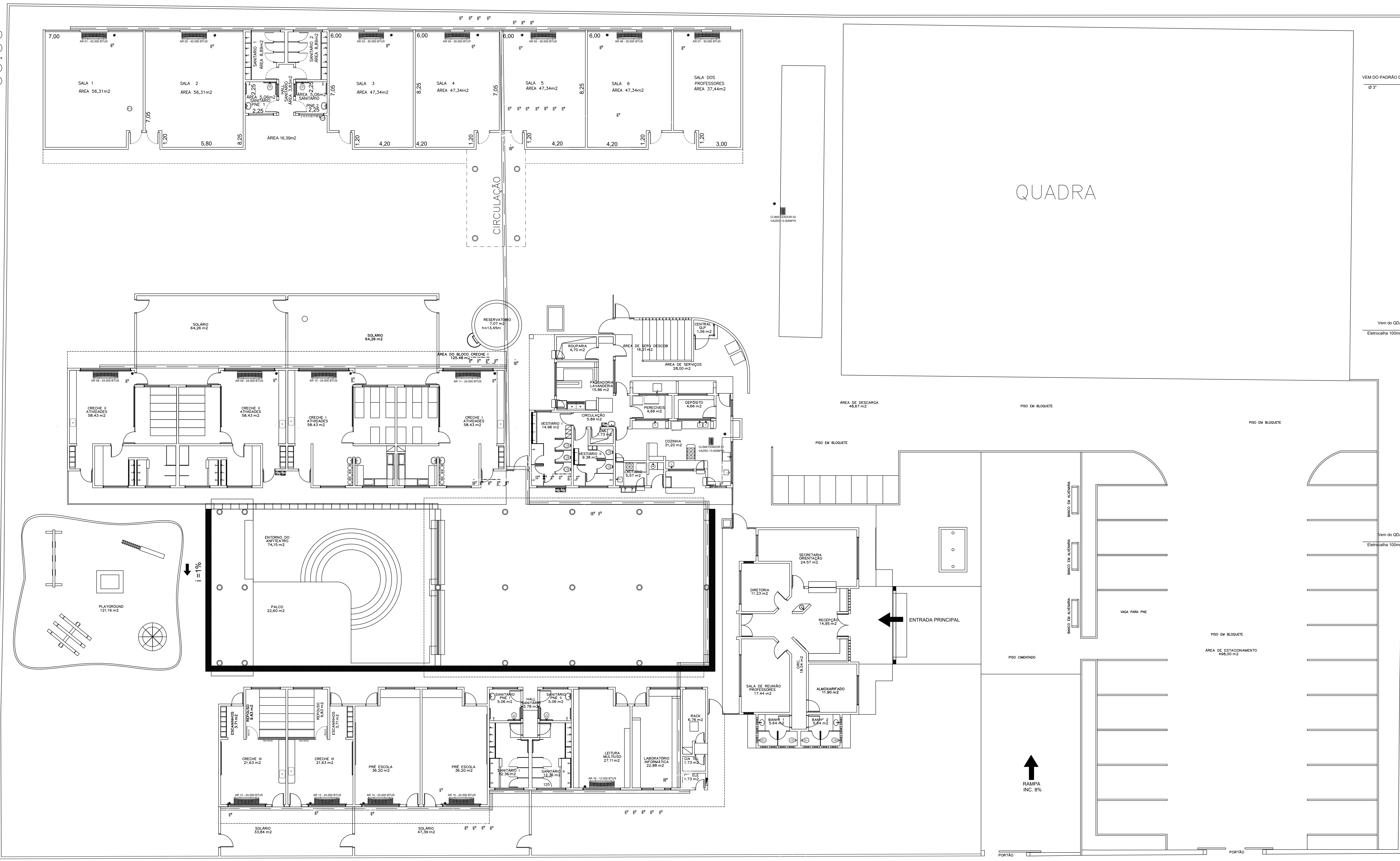

**LOCAÇÃO DE AR CONDICIONADO E CLIMATIZADOR**

Prop.: PREFEITURA MUNICIPAL DE ARCEBURGO

Local: Prof. Da Rua Roque Jose Jayme n°123  
ARCEBURGO - MG

**SITUAÇÃO SEM ESCALA**

PROJ. DA RUA ROQUE JOSE JAYME

ÁREAS (M2)	
TERRENO	6.000,00m <sup>2</sup>
PROPRIETARIO	PREFEITURA MUNICIPAL DE ARCEBURGO
RESP. TECNICO	LEONARDO BRAS BALDO ENGENHEIRO CIVIL CREA - 566087795-0

**APROVAÇÕES**

RUA ROQUE JOSÉ JAIME

1- PLANTA BAIXA  
ESCALA: 1:100

CANDIDO

**Legenda**

- Condutor fase |
- Condutor terra |
- Eletrocabo perfurada de 100 x 50
- Eletrocabo perfurada com divisor central
- Eletrocabo perfurada com dois divisores centrais
- Eletroduto embutido no chão ou parede
- Eletroduto com bitola indicada +
- Quadro exclusivo de Ar condicionado
- Padrão de entrada
- Tomada de uso específico •

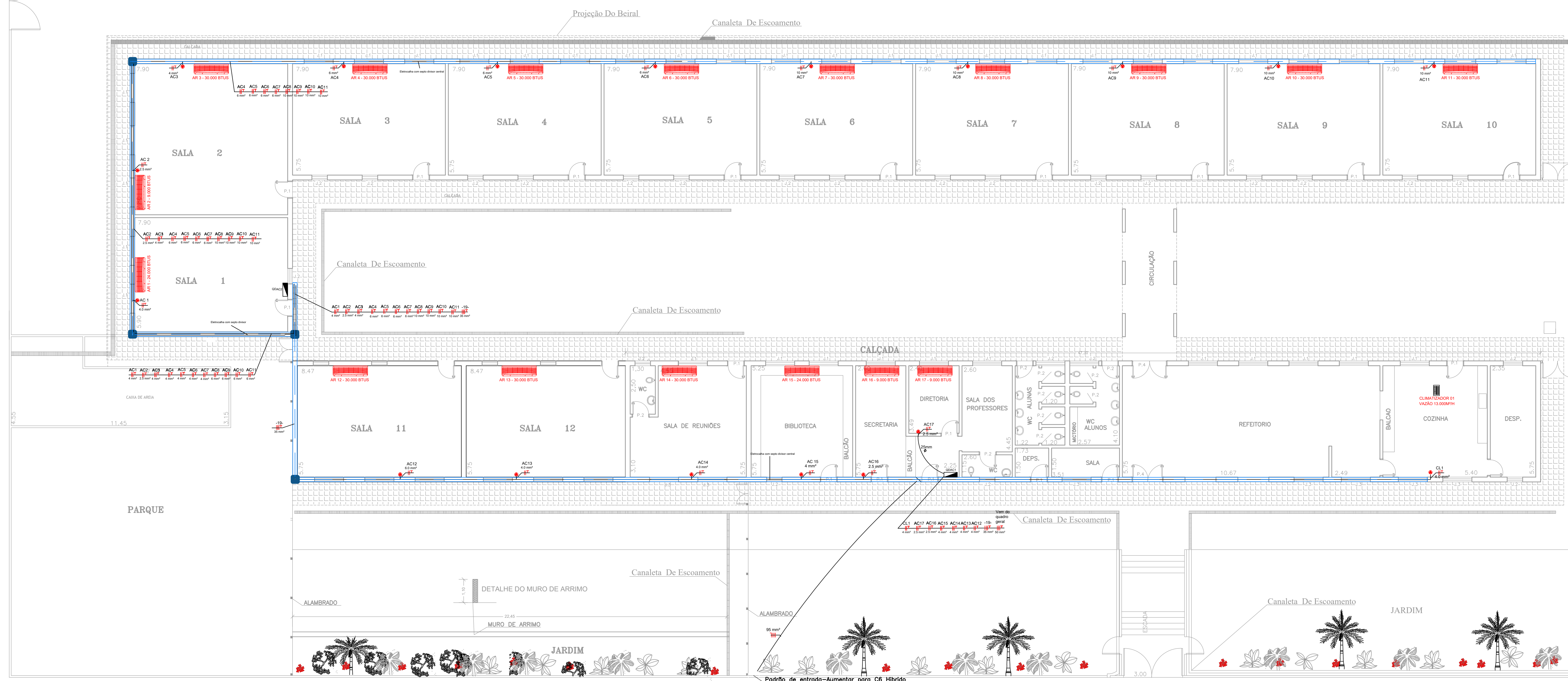
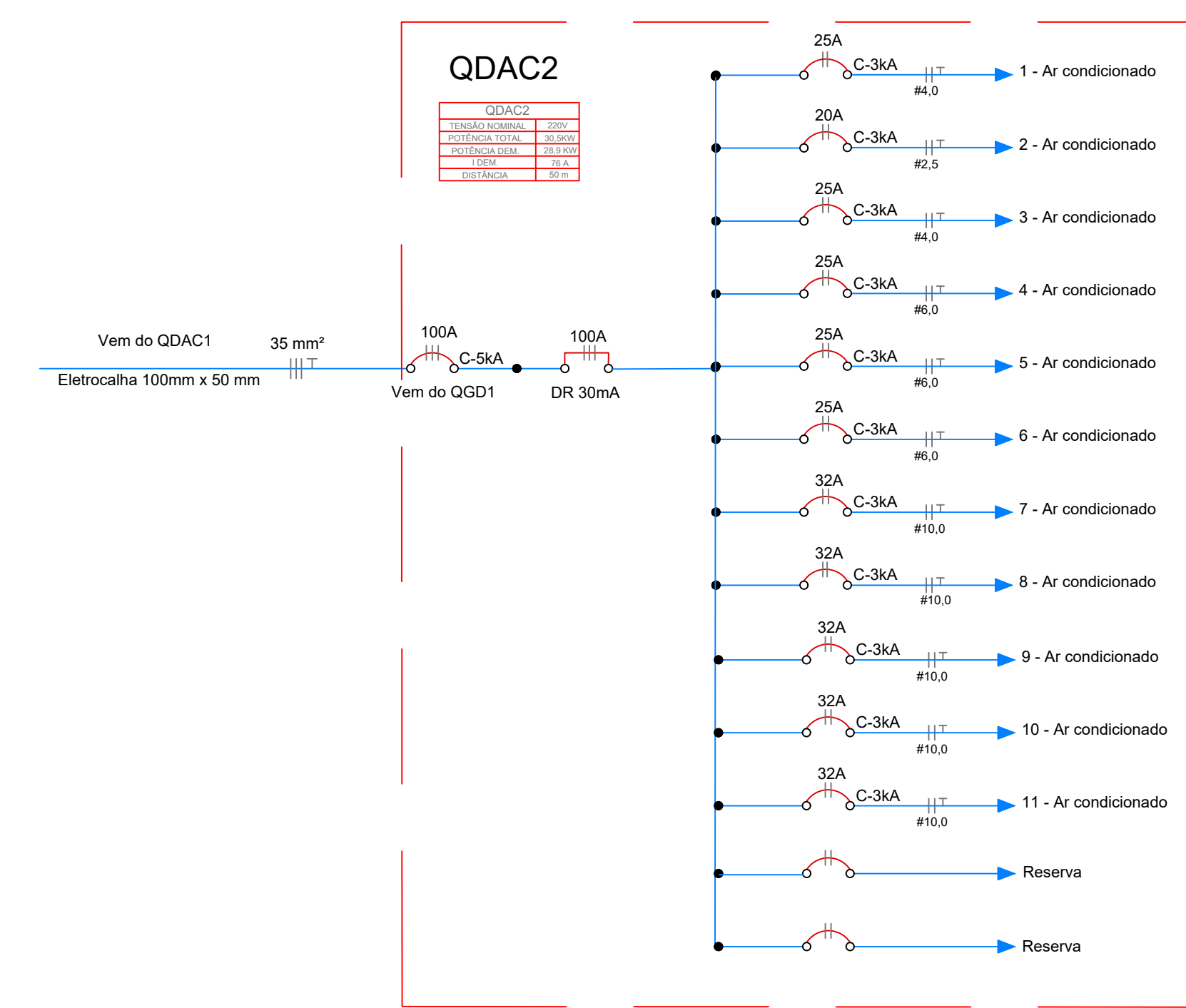
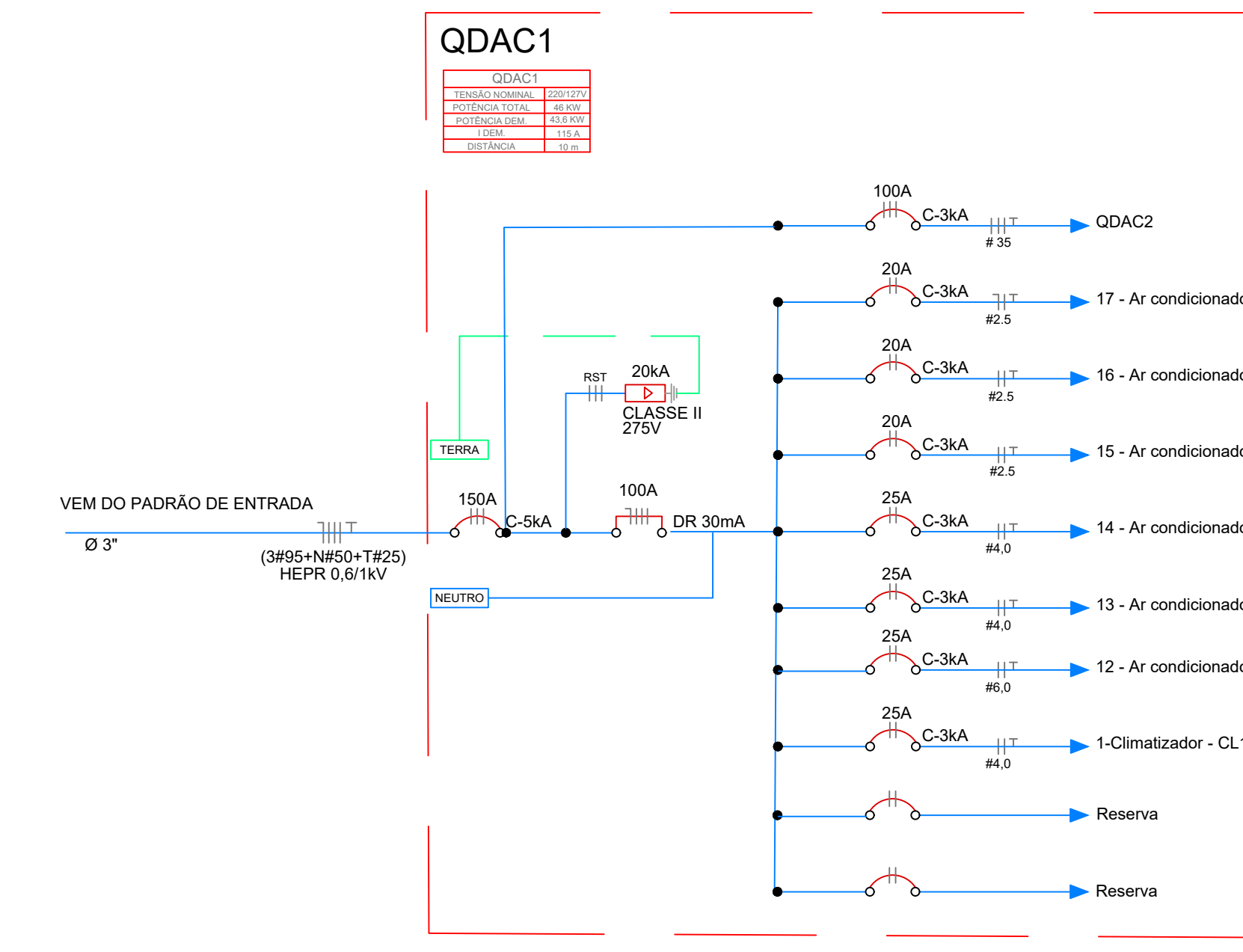
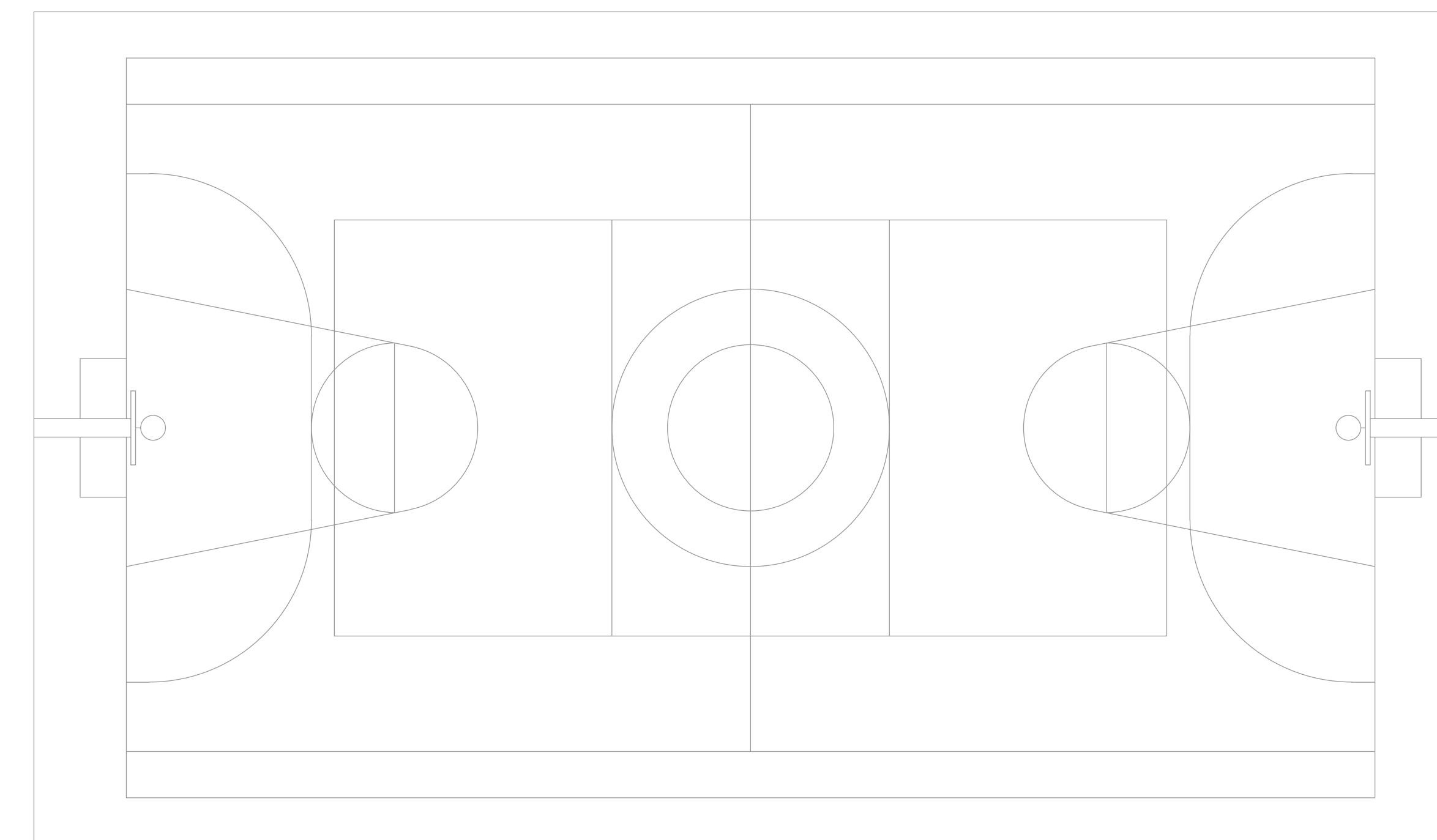

**LOCAÇÃO DE AR CONDICIONADO E CLIMATIZADOR**

Proprietário: **E. M. CORONEL CANDIDO DE SOUZA DIAS**

Projeto de Ampliação: **PROJETO DE AMPLIAÇÃO**

Local: **RUA JOÃO JOSE PERES FERNANDES Nº 280 ARCEBURGO - M G**

SITUAÇÃO SEM ESCALA

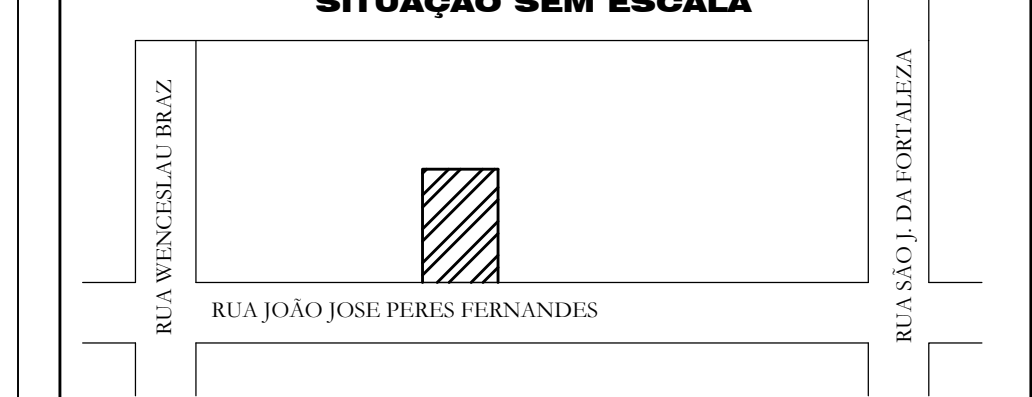

**ÁREAS (M²)**

TERRENO	6.069,70m²	DECLARAÇÃO DE APROVAÇÃO DESTA PROPOSTA NÃO IMPLICA NO RECONHECIMENTO DA NATUREZA DA PREFEITURA DO RITO DE PROPRIEDADE DO TERRENO.
ÁREA EXISTENTE	806,40m²	
AMPLIAÇÃO	39,06m²	
TOTAL	845,46m²	
LIVRE	5.224,24m²	

**APROVAÇÕES**

PREFEITURA MUNICIPAL	PREFEITURA MUNICIPAL DE ARCEBURGO CPLA - 1786677000110
RESP. TÉCNICO	ANDRÉ LUIS VIEIRA ENGENHEIRO ELETRICISTA CREA - 50709665-SP

1- PLANTA BAIXA  
ESCALA: 1:100