

CORTE BB
Escala 1:50

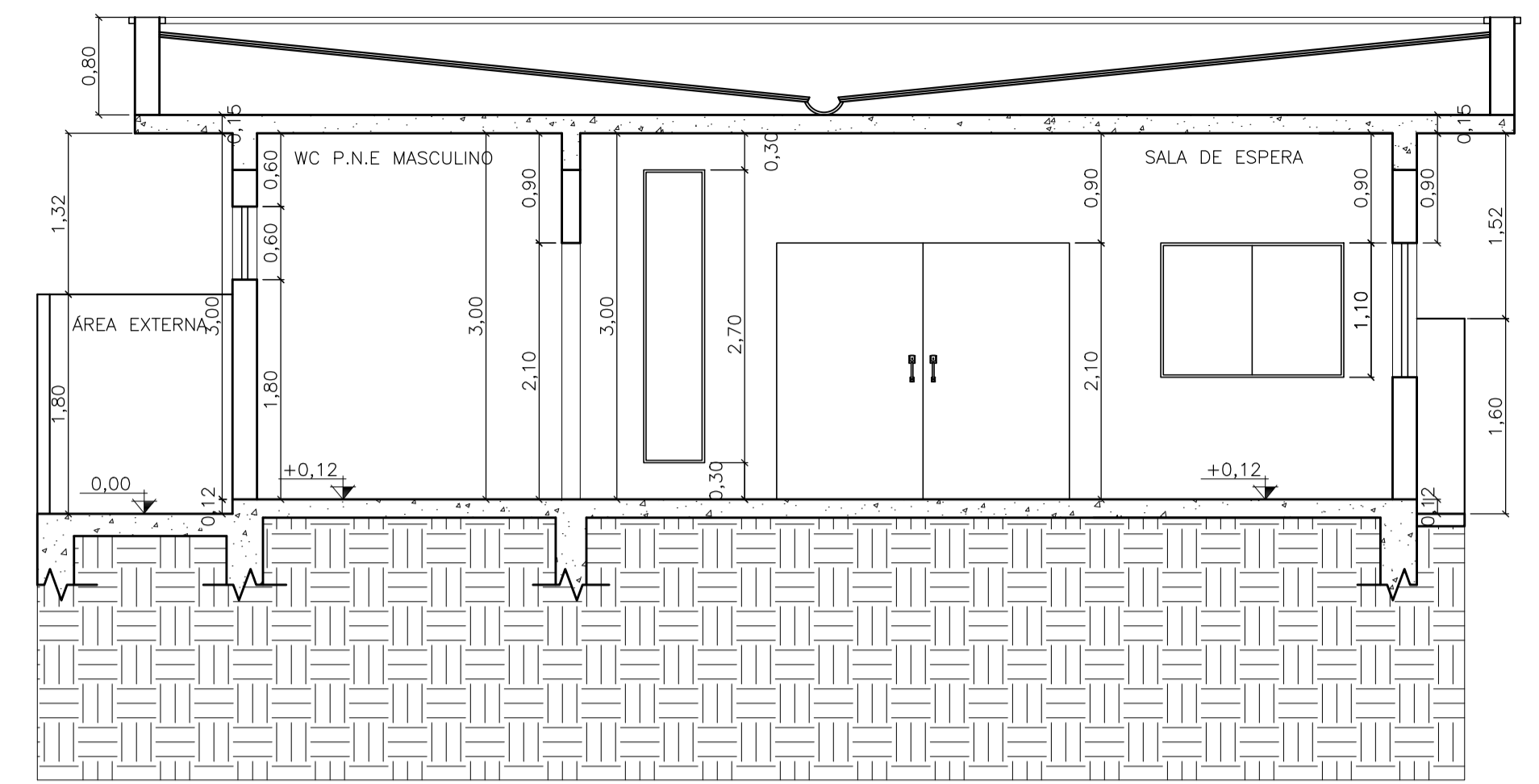

CORTE AA
Escala 1:50



DIAGRAMA DE COBERTURA
esc 1:75



PLANTA SITUAÇÃO/LOCAÇÃO
esc 1:300

QUADRO DE ESQUADRIAS					
CÓDIGO	LARG X ALTURA PEITORIL (cm)	QUANTIDADE	MATERIAL	ACABAMENTO	DESCRIÇÃO
J1	150 x 110 / 100	3	Vidro temperado incolor	Alumínio Anodiz. Natural	Janela de correr em vidro temperado incolor 8mm acabamento em alumínio
J2	80 x 60 / 180	5	Vidro temperado incolor	Alumínio Anodiz. Natural	Janela de correr em vidro temperado incolor 8mm acabamento em alumínio
J3	220 x 110 / 100	4	Vidro temperado incolor	Alumínio Anodiz. Natural	Janela de correr em vidro temperado incolor 8mm acabamento em alumínio
J4	220 x 110 / 100	1	Vidro temperado incolor	Alumínio Anodiz. Natural	Janela de correr em vidro temperado incolor 8mm, com película opaca em toda extensão. Acabamento em alumínio
P1	240 X 210	1	Vidro temperado incolor	Alumínio Anodiz. Natural	Porta de correr com trilho suspenso, 4 divisórias em vidro temperado incolor 10mm
P2	100 X 210	2	Madeira	Massa Acrilica Pintura Esmalte cor Branco Neve, REF Suvilni ou equiv.	Porta de abrir, 1 folha, tipo prancheta semi-oca
P3	90 X 210	1	Vidro temperado incolor	Alumínio Anodiz. Natural	Porta de correr, com trilho suspenso, 1 folha, em vidro temperado incolor 10mm
P4	80 X 210	8	Madeira	Massa Acrilica Pintura Esmalte cor Branco Neve, REF Suvilni ou equiv.	Porta de abrir, 1 folha, tipo prancheta semi-oca
P5	100 X 160	2	Metalon	Pintura Esmaltada a base de água cor XXXXX	Portão social de abrir em metalon com chapas de 3mmx3mm, perfil horizontal espaçados em 4mm
P6	270 X 210	1	Metalon	Pintura Esmaltada a base de água cor XXXXX	Portão de correr com gradil em metalon com chapas de 3mmx3mm, perfil horizontal espaçados em 3mm
P7	80 X 210	1	Vidro temperado incolor	Alumínio Anodiz. Natural	Porta de correr, com trilho suspenso, 1 folha, em vidro temperado incolor 10mm

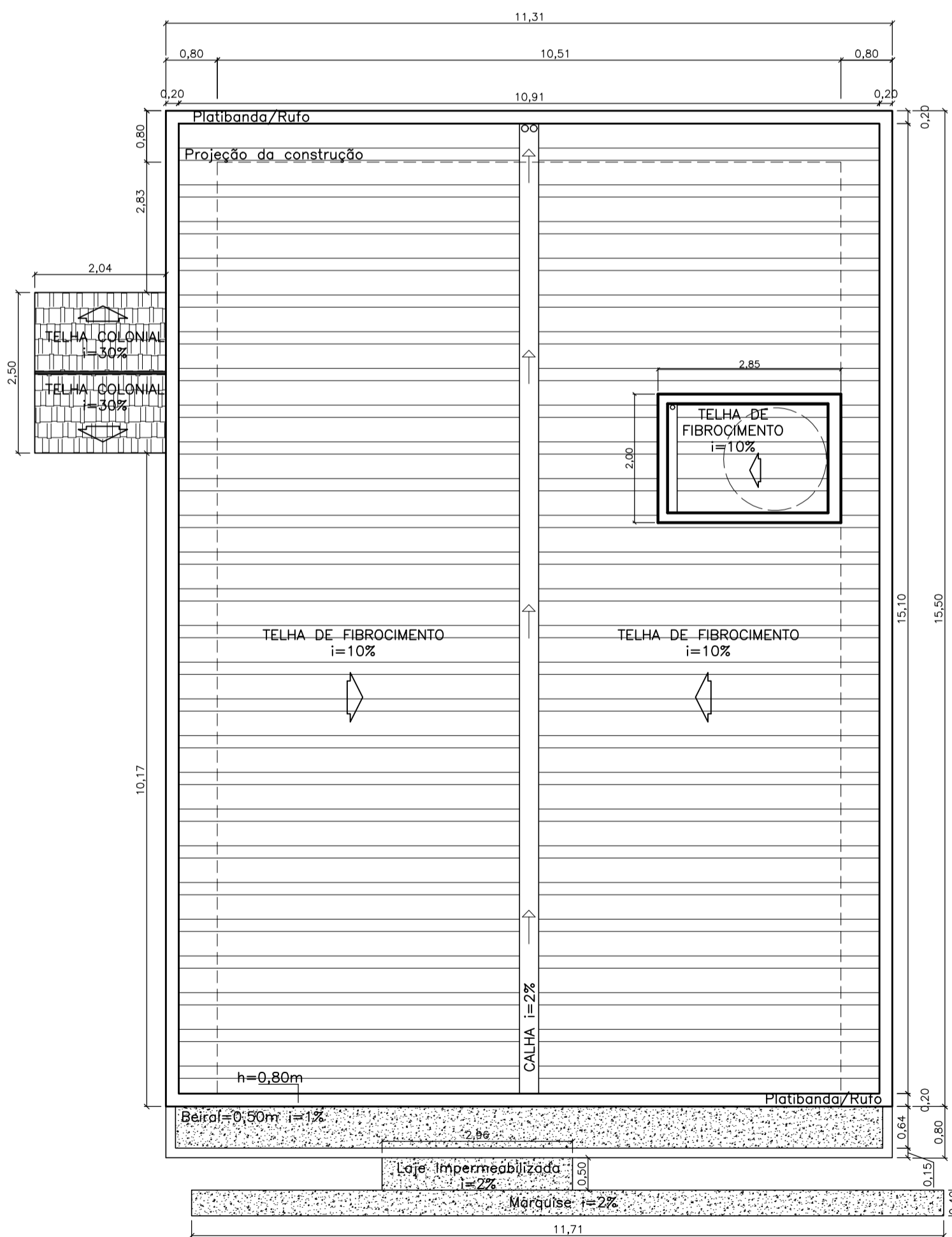
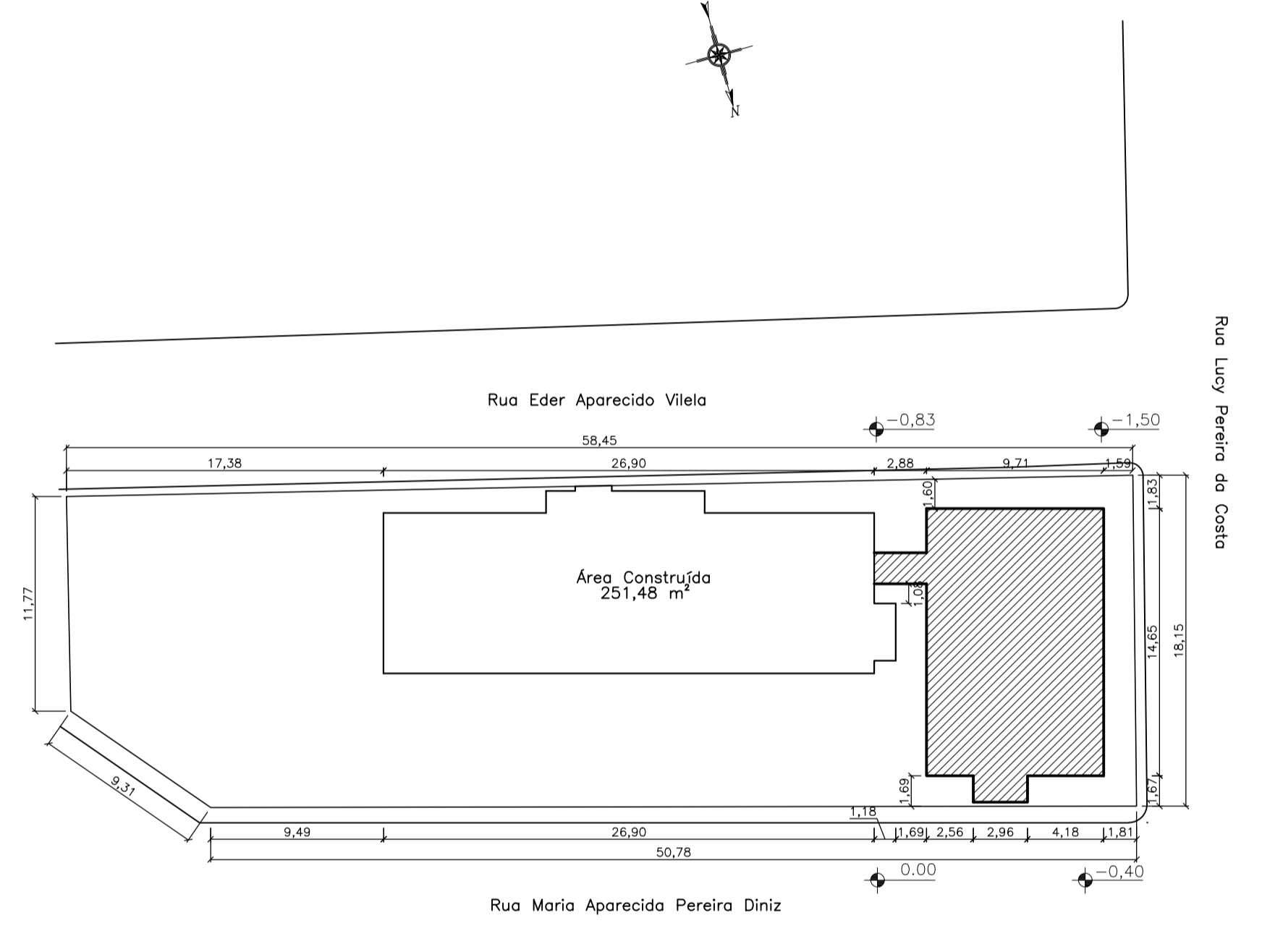
PREFEITURA		PREFEITURA:	
EDIFICAÇÃO	ÁREA EXISTENTE:	251,48 m ²	COEF. DE APROVEITAMENTO: 0,44
	ÁREA A CONSTRUIR:	195,57 m ²	TAXA DE OCUPAÇÃO PARA ÁREA A CONSTRUIR: 19,39%
	ÁREA TOTAL:	447,05 m ²	TAXA DE OCUPAÇÃO TOTAL: 44,33%
	Nº DE PAVIMENTOS:	01	ÁREA DE PROJEÇÃO TOTAL: 447,07 m ²
REQUERIMENTO	TÍTULO:	PROJETO DE AMPLIAÇÃO (SALA DE VACINAÇÃO)	
	USO:	MUNICIPAL	
	CONTEÚDO:	CORTES AA/BB/ DIAGRAMA DE COBERTURA E SITUAÇÃO/LOCAÇÃO	
	ENDEREÇO:	Quadra C/ Rua Eder Aparecido Vilela, 50 - Bairro: Manoel Garcia de Figueiredo	
TERRENO	OBSERVAÇÕES:	ZONA:	COEF. APROV.: 0,44
		ÁREA LOTE(C):	DATA: 17/07/2023
		LOGRADOURO:	Rua Eder Aparecido Vilela
		VISTO R.T.:	Nº FOLHA: 2/2