

PLANTA BAIXA HIDRAULICO PAV. TERREO
Escala 1:50

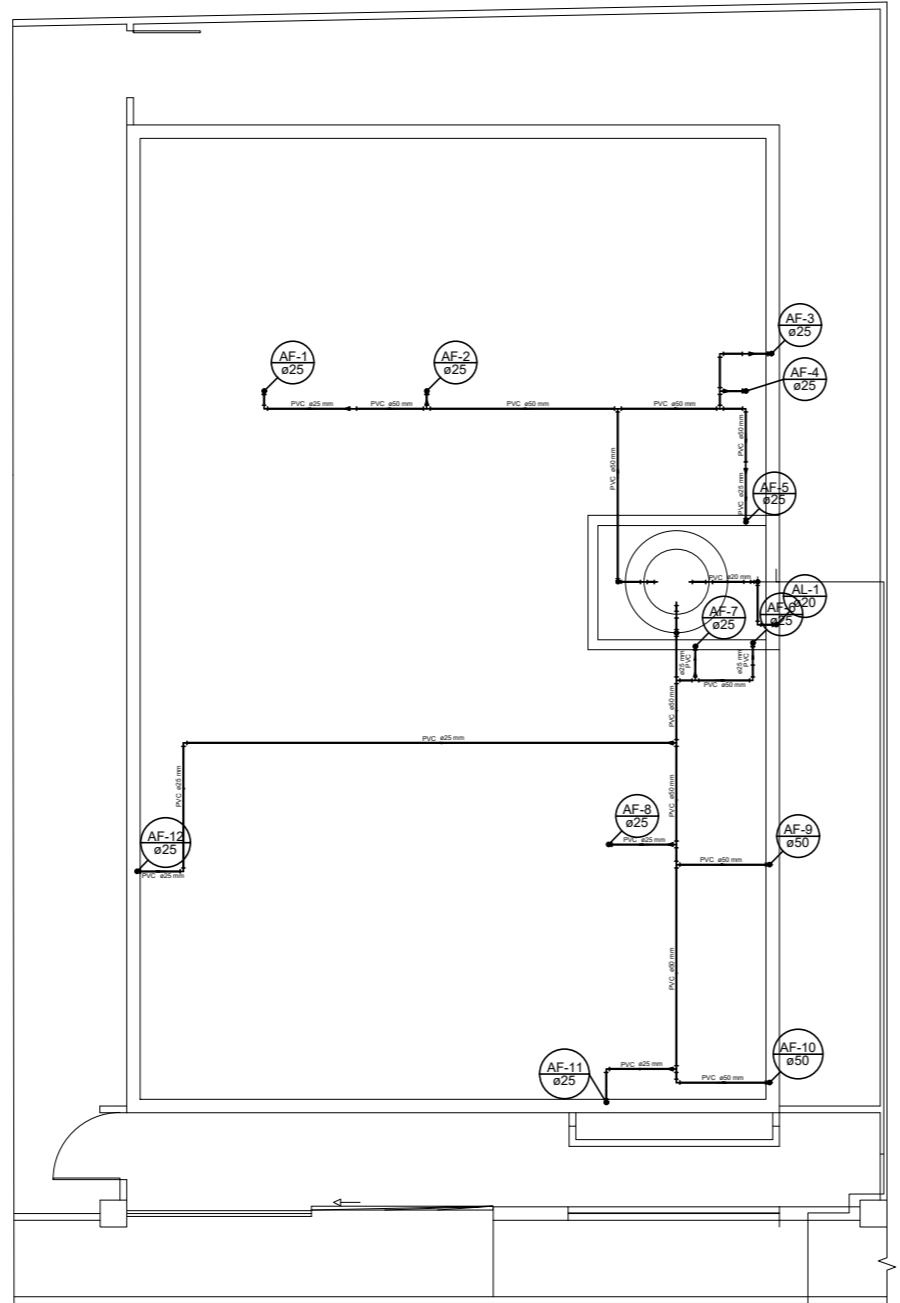

PLANTA BAIXA HIDRAULICO PAV. COBERTURA
Escala 1:50

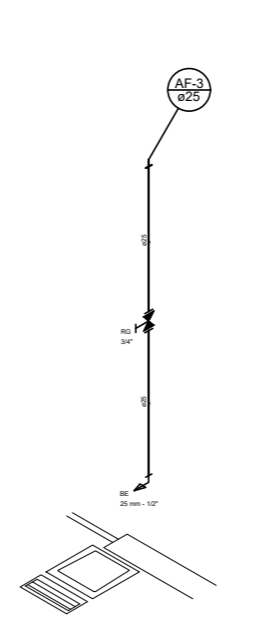

Detalhe H4
escala 1:25

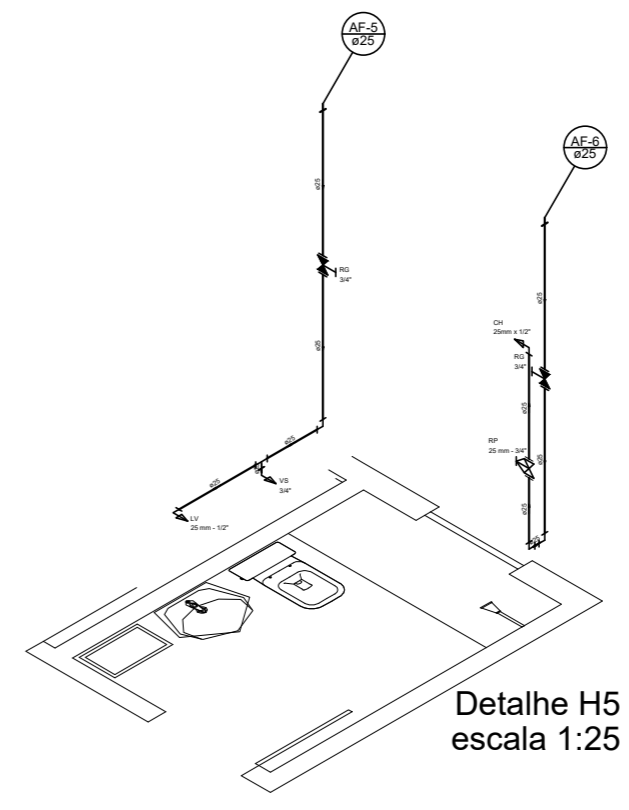

Detalhe H5
escala 1:25

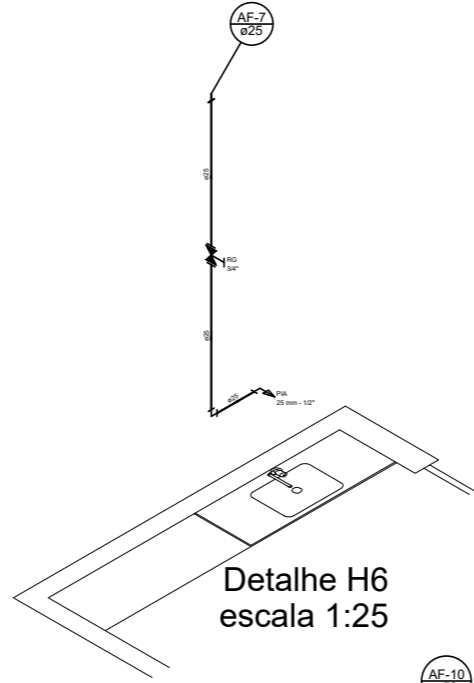

Detalhe H6
escala 1:25

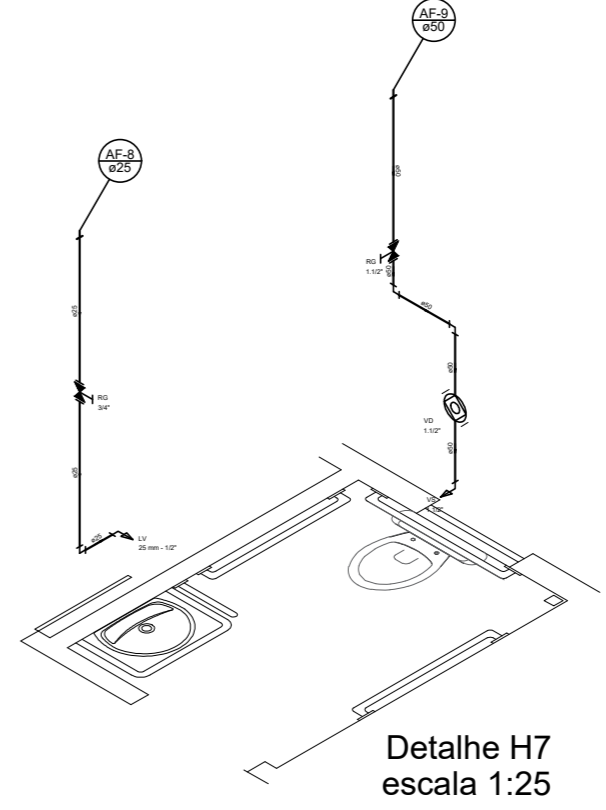

Detalhe H7
escala 1:25

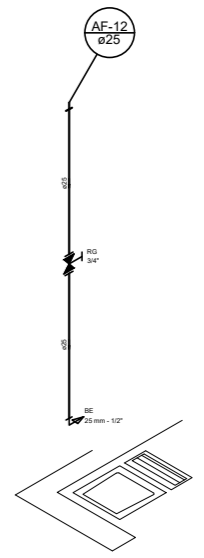

Detalhe H9
escala 1:25

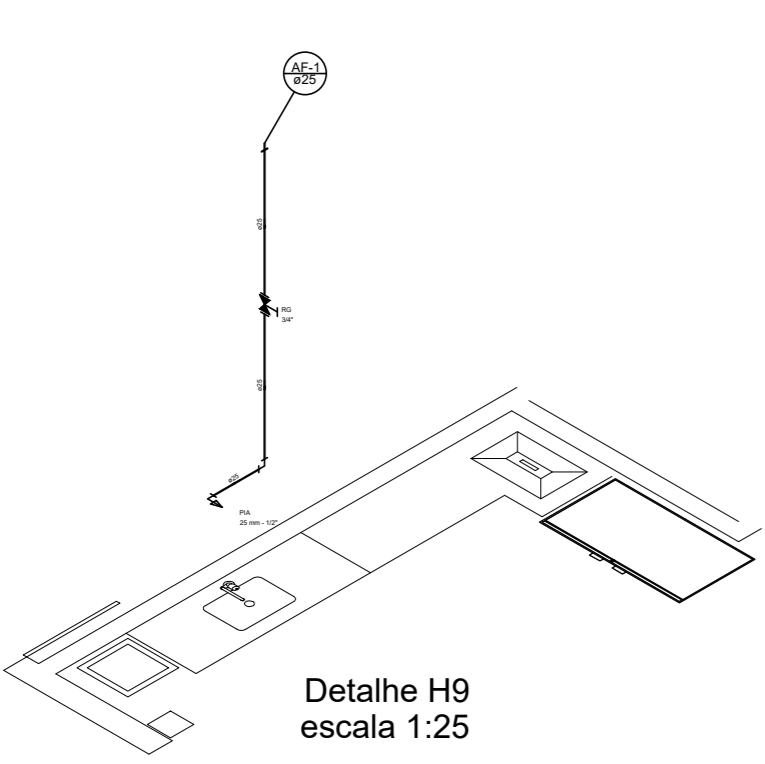

Detalhe H2
escala 1:25

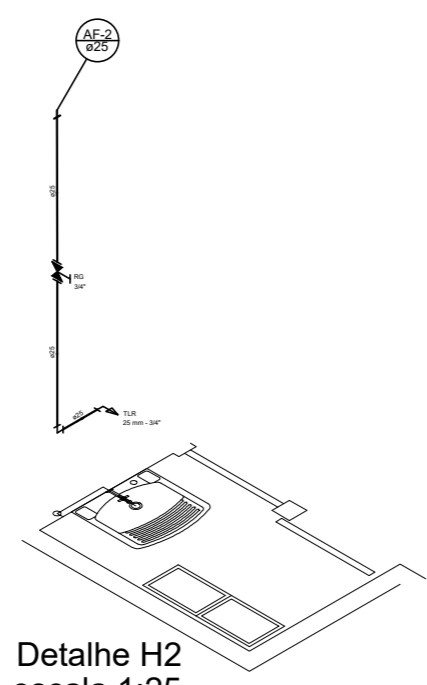

Detalhe H3
escala 1:25

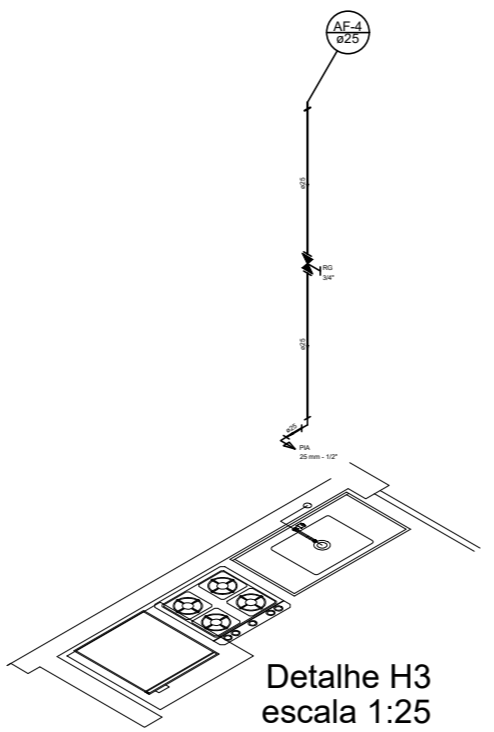

Detalhe H8
escala 1:25

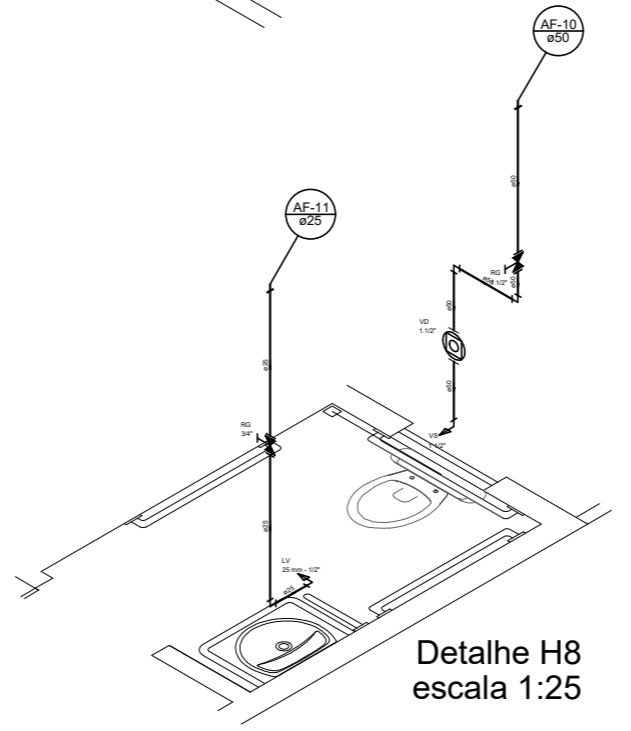

Detalhe H9
escala 1:25

Legenda Detalhada

1	Região de Proteção com PVC entubado - RP	2,00
2	Região de proteção com PVC entubado - RP	2,00
3	Região de proteção com PVC entubado - RP	2,00
4	Região de proteção com PVC entubado - RP	2,00
5	Região de proteção com PVC entubado - RP	2,00
6	Região de proteção com PVC entubado - RP	2,00
7	Região de proteção com PVC entubado - RP	2,00
8	Região de proteção com PVC entubado - RP	2,00
9	Região de proteção com PVC entubado - RP	2,00
10	Região de proteção com PVC entubado - RP	2,00
11	Região de proteção com PVC entubado - RP	2,00
12	Região de proteção com PVC entubado - RP	2,00

Legenda das indicações

01	Região de proteção com PVC entubado - RP	2,00
02	Região de proteção com PVC entubado - RP	2,00
03	Região de proteção com PVC entubado - RP	2,00
04	Região de proteção com PVC entubado - RP	2,00
05	Região de proteção com PVC entubado - RP	2,00
06	Região de proteção com PVC entubado - RP	2,00
07	Região de proteção com PVC entubado - RP	2,00
08	Região de proteção com PVC entubado - RP	2,00
09	Região de proteção com PVC entubado - RP	2,00
10	Região de proteção com PVC entubado - RP	2,00
11	Região de proteção com PVC entubado - RP	2,00
12	Região de proteção com PVC entubado - RP	2,00

Legenda das indicações

AL-1	025	Coluna de alimentação (água)	
AQ-1	022	Coluna de água quente	
AF-1	025	Coluna de água fria	
Tubulação de água fria			
Tubulação de água quente			
Tubulação de alimentação (água)			
DH3			Detalhe hidráulico

Lista de Materiais Terreno

01	Região de Proteção com PVC entubado - RP	2,00
02	Região de proteção com PVC entubado - RP	2,00
03	Região de proteção com PVC entubado - RP	2,00
04	Região de proteção com PVC entubado - RP	2,00
05	Região de proteção com PVC entubado - RP	2,00
06	Região de proteção com PVC entubado - RP	2,00
07	Região de proteção com PVC entubado - RP	2,00
08	Região de proteção com PVC entubado - RP	2,00
09	Região de proteção com PVC entubado - RP	2,00
10	Região de proteção com PVC entubado - RP	2,00
11	Região de proteção com PVC entubado - RP	2,00
12	Região de proteção com PVC entubado - RP	2,00

Lista de Materiais Cobertura

01	Região de Proteção com PVC entubado - RP	2,00
02	Região de proteção com PVC entubado - RP	2,00
03	Região de proteção com PVC entubado - RP	2,00
04	Região de proteção com PVC entubado - RP	2,00
05	Região de proteção com PVC entubado - RP	2,00
06	Região de proteção com PVC entubado - RP	2,00
07	Região de proteção com PVC entubado - RP	2,00
08	Região de proteção com PVC entubado - RP	2,00
09	Região de proteção com PVC entubado - RP	2,00
10	Região de proteção com PVC entubado - RP	2,00
11	Região de proteção com PVC entubado - RP	2,00
12	Região de proteção com PVC entubado - RP	2,00

▲ Cálculos e detalhamento de projetos seguem rigorosamente a NBR 5626/98 e NBR 10844/89.
 ▲ Considerando taxa de ocupação e consumo médio diário, consideramos: 200,0 lts/pessoa/dia para uso doméstico. Considerar 02 pessoas por dormitório.
 ▲ Cálculo para área de extrema segurança, em áreas que não permitem empoçamento. Calha para captação deve ser feita de material não ferroso ou PVC.
 ▲ A disposição dos aparelhos sanitários, tubos, tais como suas medidas, devem ser adaptados para a realidade de obra. As dimensões dos tubos devem seguir como projeto porém há liberdade para adaptações em suas disposições e medidas.

PROJETO
PROJETO HIDROSSANITÁRIO - SALA DE VACINAÇÃO

CONTEÚDO
 Detalhamento Rede de Água Potável

LOCAL
 Quadra C/ Rua Eder Aparecido Vilela, 50-Bairro Manoel Garcia de Figueiredo

PROPRIETÁRIO
 Prefeitura Municipal de Luminárias - CNPJ: 18.244.301/0001-26

RESPONSÁVEL TÉCNICO
 Eng. Civil Paulo Afonso Machado Neto - CREA/MG: 240020/D-MG

UNID.: Centímetros DATA: 06/09/2024 ESCALA: INDICADA FOLHA: 01/02