V1-V2
ESC 1:50

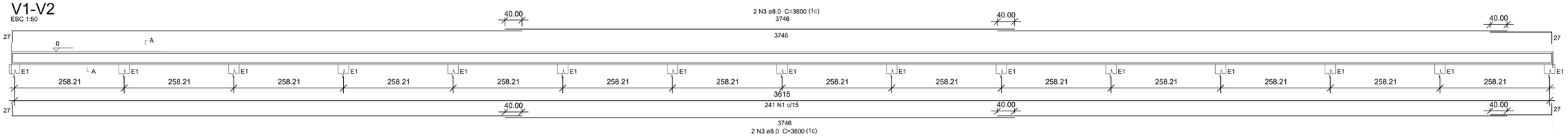

V3-V4
ESC 1:50

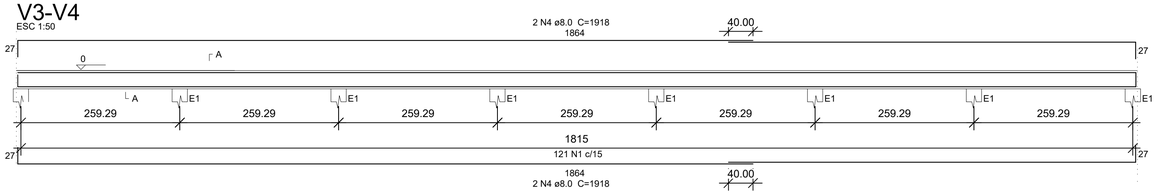

42 ESTACAS E1
CORTE
ESC 1:20

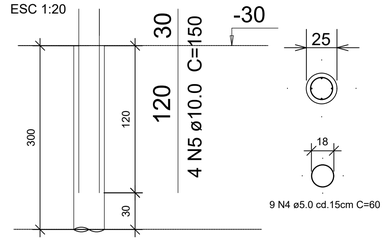

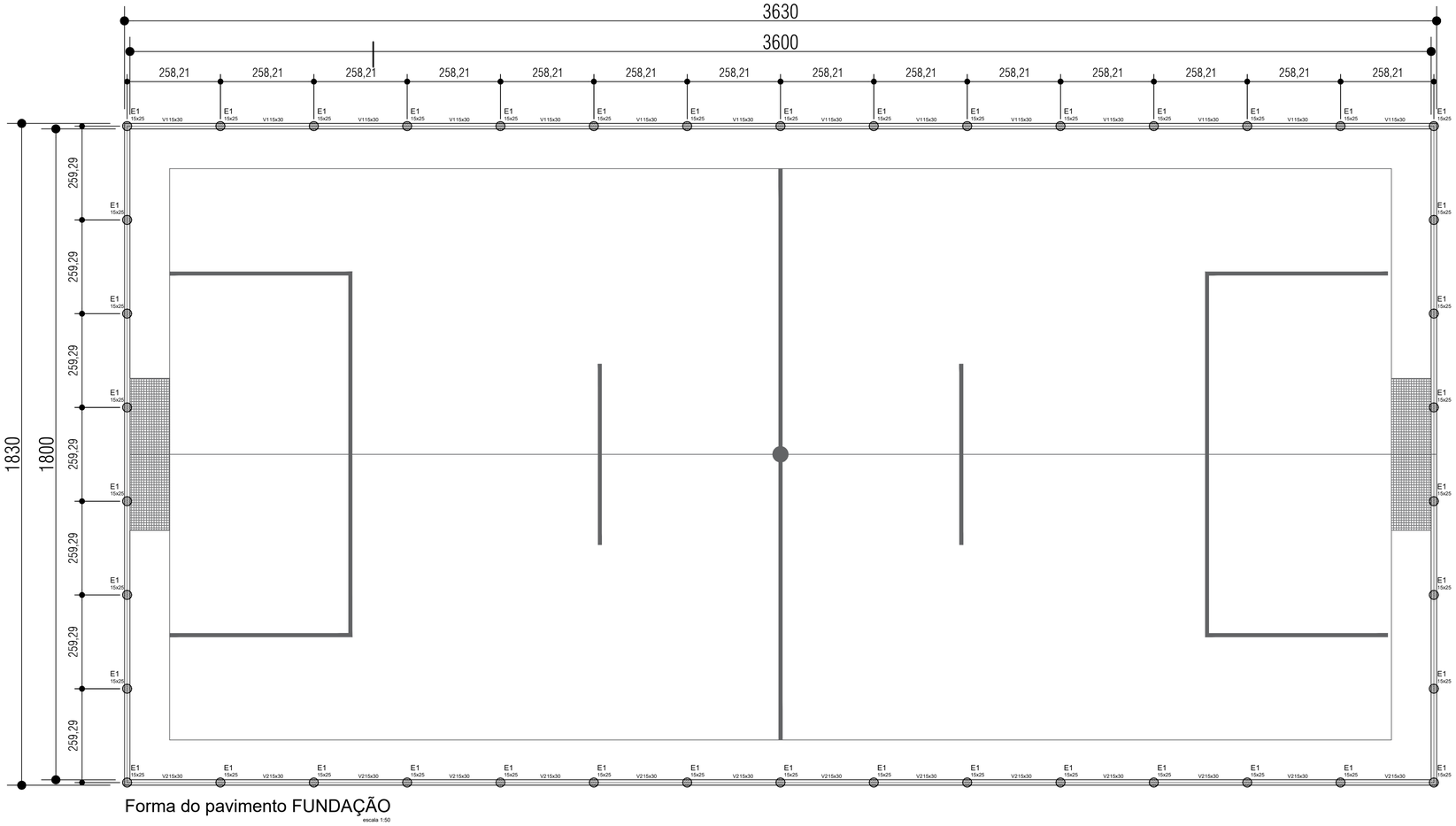

Forma do pavimento FUNDAÇÃO
escala 1:50

Relação do aço

V1 V2 V3
V4 42 E1

AÇO	N	DIAM	Q	UNIT (cm)	C.TOTAL (cm)
CA60	1	5.0	362	82	29684
	2	5.0	378	60	22680
CA50	3	8.0	8	3800	30400
	4	8.0	8	1864	14912
	5	10.0	168	150	25200

Resumo do aço

AÇO	DIAM	C.TOTAL (cm)	PESO + 10 % (kg)
CA50	8.0	45312	196,88
	10.0	25200	171,03
CA60	5.0	52364	71,76
PESO TOTAL			
CA50	221.2		
CA60	60.7		

Vol. de concreto total (C-20) = 7,98 m³
Área de forma total = 65,16 m²

ENDERECO DA OBRA:
PROJETO CAMPO SOCIETY MUNICIPAL
LUMINÁRIAS / MG

PROJETO ESTRUTURAL

PROPRIETARIO
PREFEITURA LUMINÁRIAS

CNPJ
17.877.176/0001-29

DESCRIÇÃO
CAMPO SOCIETY 18 X 36

ZONA
URBANA

ENDEREÇO
RUA ANTÔNIO G DE FIGUEIREDO, VILA MURAD, LUMINÁRIAS - MG

ESCALAS:
INDICADAS

LOCALIZACAO

ASSINADO DIGITALMENTE
ECIO CARVALHO REZENDE
A conformidade com a assinatura pode ser verificada em:
http://serpro.gov.br/assinador-digital
SERPRO

PROPRIETARIO: PREFEITURA MUNICIPAL DE LUMINÁRIAS
PAULO AFONSO MACHADO NETO:13265810666
Assinado de forma digital por PAULO AFONSO MACHADO NETO:13265810666
Dados: 2023.10.04 14:23:13 -03'00'

AUTOR PROJETO : PAULO AFONSO MACHADO NETO
CREA: 240020D

PAULO AFONSO MACHADO NETO:13265810666
Assinado de forma digital por PAULO AFONSO MACHADO NETO:13265810666
Dados: 2023.10.04 14:23:33 -03'00'

RT: PAULO AFONSO MACHADO NETO
CREA-MG: 240020

ÁREA EM M²:

ÁREA A CONSTRUIR: ___ 664,29 m²

ART PROJETO: MG20221424077

DATA: 09/2023

PROJETO ESTRUTURAL PLUVIAL CAMPO SOCYETI 18 X 36

PAULO AFONSO
Assinando contra os direitos e responsa
Ofício nº: 240020
35.99761.9677
35.99434.1313
pauloafonso.engcivil@hotmail.com
Rua Jose Capistrano de Souza, n°975
Nº 201 - Bairro Bom Ventura
Cidade: Cataguazes - MG
Cep.: 37410-000

PRANCHA 1/1

CONTEÚDO:
PROJETO ESTRUTURAL

DESENHO: PAULO AFONSO MACHADO NETO

ESCALA DE PLOTAGEM 1:1
PRANCHA A1