

A Corte AA

Escala:1:50

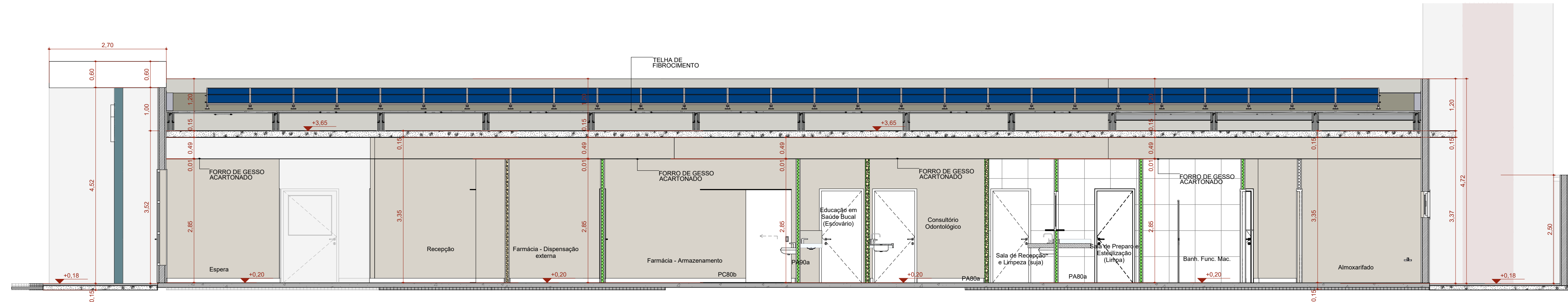

B Corte BB

Escala:1:50

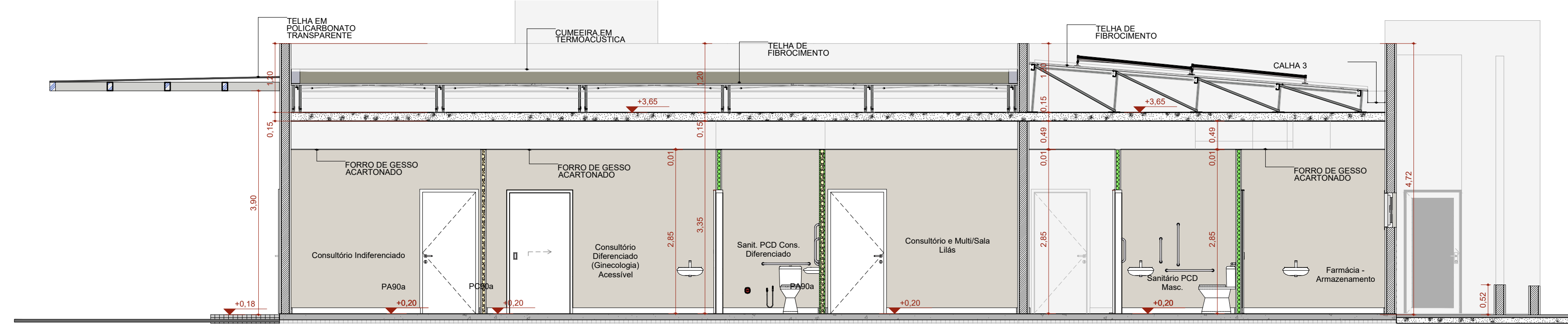

C Corte CC

Escala:1:50

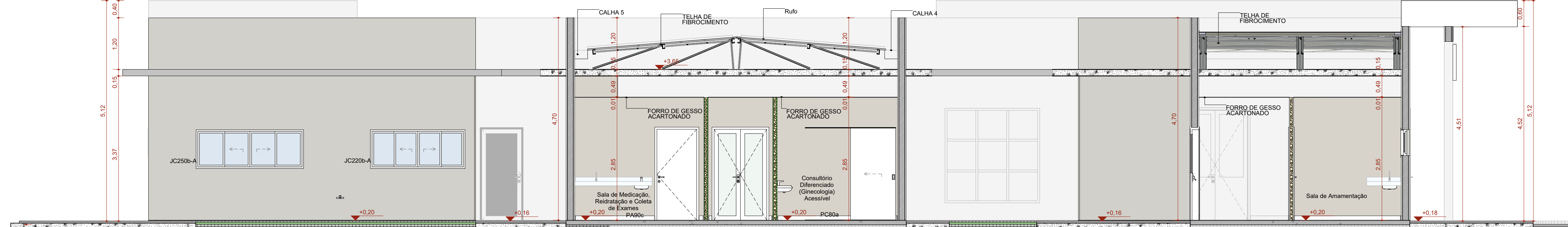

D Corte DD

Escala:1:50

ESPAÇO PARA USO DA VISA			
UBS PORTE II- NOVO PAC			
RAZÃO SOCIAL: PREFEITURA MUNICIPAL DE SANTO ANTÔNIO DO AMPARO/MG		NOME FANTASIA:	
UNIDADES/SETORES:		CNPJ/CNPJ: 18.244.355.0001-10	
ÁREAS: A CONSTRUIR: 389,78 m²		ÁREA TOTAL: 389,78 m²	
LOGRADOURO: PRAÇA IMACULADA CONCEIÇÃO		COMPLEMENTO: NÚMERO:	
BAIRRO/DISTRITO: ÁREA		MUNICÍPIO/ESTADO: SANTO ANTÔNIO DO AMPARO/MINAS GERAIS	
RESPONSÁVEL LEGAL PELO ESTABELECIMENTO: PREFEITURA MUNICIPAL DE SANTO ANTÔNIO DO AMPARO/MG		CEP: 37262-000	
CNPJ: 18.244.355.0001-10		ASSINATURA:	
RESPONSÁVEL TÉCNICO PELO PROJETO ARQUITETÔNICO			
NOME: CLÁUDIA BORGES			
CAU/CREA: MG 254.185/D			
ASSINATURA:			
CONTEÚDO DA FOLHA: CORTES		DATA: 20/03/2025 FOLHA Nº: 3/6	