



PREFEITURA MUNICIPAL DE SERRANOS

ESTADO DE MINAS GERAIS

MEMORIAL DESCRITIVO – UNIDADE HABITACIONAL

Proponente/Tomador: PREFEITURA/MUNICÍPIO DE SERRANOS-MG.

Programa: 5600020240048 – Novo PAC – FNHIS Sub-50 PORTARIA 1310/2024

Proposta SICONV nº039895/2025

Objeto: CONSTRUÇÃO DE 20 (VINTE) HABITAÇÕES DE INTERESSE SOCIAL - HIS - PADRÃO POPULAR - Portaria MCID 1416/2023

LOCAL DA OBRA: rua Projetada perpendicular a rua Dr. Francisco V. M. Azevedo, bairro Retiro, Serranos-MG.

TIPO DE PROJETO: Habitação unifamiliar (20 unidades)

ÁREA TOTAL A CONSTRUIR: 53,86 m² por unidade

ÁREA ÚTIL A CONSTRUIR: 47,46 m² por unidade

GENERALIDADES

Este memorial descritivo tem por objetivo descrever de forma sucinta os materiais e a forma que será realizada a obra de edificações residenciais do programa FNHIS Sub 50, com área total de 53,86 m² por unidade. Não dispensa o atendimento à norma de Desempenho de Edificações Habitacionais (ABNT NBR 15.575), às Normas Técnicas da ABNT de processos e produtos, bem como à legislação municipal e estadual incidente. Este documento foi elaborado com base na Portaria MCID nº 1416, de 6 de Novembro de 2023.

1 - SERVIÇOS PRELIMINARES

O lote onde será edificada a unidade habitacional deverá ser limpo e nivelado antes do início dos serviços de locação, atendendo os níveis de piso determinados em projeto. A seguir a obra será locada conforme determinado nas plantas. A placa de obra, de responsabilidade da empresa contratada, deverá seguir os padrões constantes no “Manual Visual de Placas e Adesivos de Obras” da Caixa Econômica Federal, bem como observar disposições locais, e ser instalada em lugar visível.



PREFEITURA MUNICIPAL DE SERRANOS

ESTADO DE MINAS GERAIS

1.1 - SERVIÇOS TÉCNICOS:

Considerando o tipo de **CONTRATAÇÃO INTEGRADA**, a Contratada deverá elaborar dos levantamentos e elaboração de projetos executivos deverá rigorosamente obedecido o **PROGRAMA DE NECESSIDADES** – Ver Anexo I deste Memorial:

- levantamento planialtimétrico e cadastral
- mobilização e desmobilização de equipamento de sondagem a percussão com ensaio de penetração padrão (SPT)
- sondagem a percussão com ensaio de penetração padrão (SPT), diâmetro 2.1/2", exclusive mobilização e desmobilização
- projeto executivo de geotecnia
- projeto executivo de terraplenagem - planta
- projeto executivo de terraplenagem - seções
- projeto executivo de arquitetura
- projeto executivo de estrutura de concreto
- projeto executivo de instalações hidrossanitárias
- projeto executivo de instalações elétricas
- planilha orçamentária
- especificação dos materiais com memorial descritivo de cada ambiente e equipamentos para as construções

IMPORTANTE: Para elaboração dos levantamentos e elaboração de projetos executivos deverá rigorosamente obedecido o **PROGRAMA DE NECESSIDADES**; e ainda, estes projetos deverão ser apresentados para a Contratante de forma física, assinados no mínimo em duas vias (uma para arquivo e outra para a obra) e em formado digital; salientando que, estes deverão ser previamente aprovados pela Contratante, antes do início de qualquer serviço.

1.2 - INSTALAÇÕES E CANTEIROS

O canteiro de serviços, compreende todas as instalações provisórias executadas junto à área a ser edificada, com a finalidade de garantir condições adequadas de trabalho, abrigo, segurança e higiene a todos os elementos envolvidos, direta ou indiretamente na execução da obra.

1.2.1 – PLACA DE OBRA



PREFEITURA MUNICIPAL DE SERRANOS

ESTADO DE MINAS GERAIS

A Contratada deverá providenciar o fornecimento e instalação de placa de obra com chapa galvanizada, nº22, adesivada; fixada em estrutura de madeira, utilizando sarrafo *2,5 x 10* cm em pinus, mista ou equivalente da região – bruta; e pintura imunizante para madeira, 2 demãos.

A placa deverá ser fixada em local visível, preferencialmente no acesso principal do empreendimento ou voltada para a via que favoreça a melhor visualização. Seu tamanho não deve ser menor que o das demais placas do empreendimento.

A placa deverá ser mantida em bom estado de conservação, inclusive quanto à integridade do padrão das cores, durante todo o período de execução das obras.

Para confecção da placa de obra, deverá ser baixado modelo do manual de placas do Governo Federal atualizado; devendo o “*lay out*” ser previamente aprovado pelo Contratante.

1.2.2 – BARRACÃO DE OBRA

O barracão de obra deverá conter todas as instalações necessárias ao seu funcionamento, de acordo com as prescrições contidas nas “Normas Regulamentadoras de Segurança e Medicina do Trabalho” e deverá ser construído em chapa de compensado resinado, inclusive instalações sanitárias e mobiliário - padrão DER-MG.

1.3 - LIGAÇÕES PROVISÓRIAS:

Para operação do canteiro de obras, deverá ser realizada a ligação provisória com entrada de energia aérea, padrão CEMIG, carga instalada de 15,1kva até 30kva, trifásico, com saída subterrânea, inclusive poste, caixa para medidor, disjuntor, barramento, aterramento e acessórios

1.4 - LOCAÇÃO DA OBRA:

Deverá ser realizada a locação convencional de obra, utilizando gabarito de tábuas corridas pontaleadas a cada 2,00m - 2 utilizações.

2 – FUNDAÇÕES

Existem 2 opções de fundação: **radier** (adotado) ou sapatas isoladas com viga baldrame em concreto de resistência característica de 20 MPa, aço do tipo CA-50 e dimensões de 12 x 30 cm, a qual será impermeabilizada com argamassa com aditivo impermeabilizante e emulsão asfáltica em duas demãos, em todas as faces.



PREFEITURA MUNICIPAL DE SERRANOS

ESTADO DE MINAS GERAIS

Na concepção de ante-projeto foi adotada a opção pela fundação de radier, definida através da realização RELATÓRIO SIMPLIFICADO – ESTUDO DE SOLO PARA DEFINIÇÃO DE FUNDAÇÃO, onde teve na sua conclusão:

“B. CONCLUSÃO TÉCNICA

*Considerando a baixa carga das edificações e o tipo de solo avaliado, recomenda-se fundação tipo **RADIER**, por ser mais econômica e que distribui uniformemente as tensões e reduz recalques diferenciais.*

9. LIMITAÇÕES E RECOMENDAÇÕES

Método limitado a 1,20m. Recomenda-se lastrado drenante e controle do concreto. Evitar fundação sobre solo encharcado.

Caso haja necessidade da execução de aterros, estes deverão ser compactados através de compactação mecânica e com camadas de no máximo 25cm e realizados no máximo até 60cm de altura, sem a necessidade da realização de contenções laterais.”

IMPORTANTE: Reitero que a Contratada deverá realizar os trabalhos de sondagens a percussão; elaboração de projeto de geotecnia, levantamento planialtimétrico e projetos de terraplenagem, em todos os lotes para definição do tipo de fundação, níveis, platôs e taludes (corte e aterro) para a construção das unidades habitacionais do projeto básico disponibilizado.

3 – SUPERESTRUTURA

A superestrutura será de concreto armado, sendo os pilares de dimensões 14 x 26 cm e as vigas do nível 2,65 com dimensões 12 x 25 cm. Todo concreto da superestrutura será de 20 Mpa. Deverão ser previstos pilaretes de amarração da alvenaria destinada aos oitões da casa. A laje do teto do banheiro será rebaixada conforme cota do projeto e será do tipo vigotas pré-moldadas h = 12cm, com pé direito mínimo de 2,40 m nesta área.

4 – ALVENARIA

As paredes da edificação serão de alvenaria de bloco cerâmico ou de concreto não estrutural, dimensões 9 x 19 x 19 cm, posicionados com argamassa de assentamento com preparo em betoneira. Antes de serem utilizados, os tijolos serão umedecidos, evitando que estes



PREFEITURA MUNICIPAL DE SERRANOS

ESTADO DE MINAS GERAIS

absorvam a água da argamassa de assentamento. As fiadas serão alinhadas e aprumadas, podendo as juntas apresentarem espessura máxima de 1,5 cm. Nos vãos das portas e janelas serão executadas vergas transpassando a alvenaria em no mínimo 30 cm para cada lado. As contravergas serão executadas em todas as janelas.

5 – PISO

Em todos os cômodos será executado o assentamento do piso com revestimento cerâmico. Em todo perímetro da unidade habitacional deverá ser executada calçada com 50 cm de largura. Obrigatório piso e rodapé em toda a unidade, incluindo o hall e as áreas de circulação interna. O revestimento deve ser em cerâmica esmaltada PEI 4, com índice de absorção inferior a 10% e desnível máximo de 15 mm. Para áreas molháveis, o coeficiente de atrito dinâmico deve ser superior a 0,4. As cotas dos pisos serão superiores à cota da calçada ao redor da casa.

6 – FORRO

O forro da edificação será em PVC.

7 – COBERTURA

A cobertura será com estrutura de madeira tratada com pintura imunizante composta por ripas, caibros, terças e tesouras com 2 águas e telha cerâmica capa-canal com inclinação de 30%. Deverá ser realizada a amarração de 3 fiadas de telhas dos beirais de 60 cm.

8 – REVESTIMENTO

As paredes internas e externas da edificação receberão revestimento de chapisco, emboço e reboco. As paredes dos banheiros receberão revestimento cerâmico do piso ao forro na área do box de chuveiro. As demais paredes do banheiro, assim como a da cozinha e lavanderia receberão revestimento cerâmico com 1,5m de altura. Nas áreas com revestimento cerâmico, será executada argamassa traço 1:2:8, com preparo mecânico, aplicado manualmente. As paredes externas, sobre chapisco, serão feitas com massa única em argamassa com traço 1:2:8.



PREFEITURA MUNICIPAL DE SERRANOS

ESTADO DE MINAS GERAIS

9 - ESQUADRIAS E FERRAGENS

As portas externas de acesso (sala e cozinha) serão metálicas. As portas internas da edificação serão de madeira. Todas as portas deverão respeitar as dimensões do projeto, com vão livre entre batentes de 0,80 x 2,10 m. As janelas deverão ser metálicas, de preferência com veneziana nos dormitórios. Os vidros utilizados nas janelas serão transparentes e lisos, com espessura de no mínimo 4 mm. Todas as portas deverão conter maçanetas de alavanca entre 0,90 m e 1,10 m.

10 – PINTURA

As paredes internas e externas serão previamente lixadas, depois será aplicado selador acrílico, em seguida pintadas com tinta látex acrílica standard.

11 - INSTALAÇÕES HIDROSSANITÁRIAS

Para atender a demanda de consumo de água fria conforme cálculo, será instalado um reservatório de polietileno com capacidade de 500L para cada unidade. As tubulações de esgoto seguirão o sistema proposto pelo projeto de instalações hidrossanitárias. Haverá um conjunto de tratamento de esgoto para cada unidade (previsto somente em projeto). No ponto do chuveiro, deverá ser instalado pressurizador, conforme especificação de projeto, para garantir a pressão mínima de 1,20mca.

12 - INSTALAÇÕES ELÉTRICAS

As instalações elétricas obedecerão às normas da ABNT e da concessionária de energia local. Os quadros de distribuição internos possuirão circuitos separados, sendo estes divididos entre iluminação, tomadas, tomadas especiais e chuveiro.

13 - COMPLEMENTARES - ACESSIBILIDADE

13.1 – PAVIMENTAÇÃO DE PASSEIO ACESSÍVEL DE ENTRADA

Deverão ser executados os seguintes serviços:

- regularização manual e compactação mecanizada de terreno com placa vibratória, exclusive desmatamento, destocamento, limpeza/roçada do terreno e;



PREFEITURA MUNICIPAL DE SERRANOS

ESTADO DE MINAS GERAIS

- piso cimentado, traço 1:3 (cimento e areia), acabamento rústico, espessura 4,0 cm, preparo mecânico da argamassa.

13.2 – FORNECIMENTO E INSTALAÇÃO DE BARRAS DE APOIOS PARA P. N. E.:

- barra de apoio em "I", em aço inox polido 70 x 70 cm, fixada na parede e;
- barra de apoio reta, em aço inox polido, comprimento 80 cm, fixada na parede.

14 - SERVIÇOS FINAIS

Após a conclusão dos serviços, a obra será limpa, os entulhos totalmente removidos, em perfeitas condições para receber o Habite-se.

Serranos-MG, 26 de outubro de 2025.

CLIFFORD PETERLE
REZENDE:85582662634

Assinado de forma digital por
CLIFFORD PETERLE
REZENDE:85582662634
Dados: 2025.10.26 13:10:57 -03'00'

Clifford Peterle Rezende

Engenheiro Civil – CREAMG nº56.477/D

R. T. Município de Serranos-MG

REGINALDO RAEI
ARANTES:86906577620

Assinado de forma digital
por REGINALDO RAEI
ARANTES:86906577620

Reginaldo Rael Arantes

Prefeito Municipal de Serranos-MG



PREFEITURA MUNICIPAL DE SERRANOS
ESTADO DE MINAS GERAIS

ANEXO I



PROGRAMA DE NECESSIDADES



PROGRAMA DE NECESSIDADES

Proponente/Tomador: PREFEITURA/MUNICÍPIO DE SERRANOS-MG.

Programa: 5600020240048 – Novo PAC – FNHIS Sub-50 PORTARIA 1310/2024

Proposta SICONV nº039895/2025

Objeto: CONSTRUÇÃO DE 20 (VINTE) HABITAÇÕES DE INTERESSE SOCIAL - HIS - PADRÃO POPULAR - Portaria MCID 1416/2023

LOCAL DA OBRA: rua Projetada perpendicular a rua Dr. Francisco V. M. Azevedo, bairro Retiro, Serranos-MG.

TIPO DE PROJETO: Habitação unifamiliar (20 unidades)

ÁREA TOTAL A CONSTRUIR: 53,86 m² por unidade

ÁREA ÚTIL A CONSTRUIR: 47,46 m² por unidade

1 - OBJETIVO

Definir e caracterizar o conjunto de necessidades funcionais, físicas e técnicas para a execução de unidades habitacionais unifamiliares vinculadas ao Programa Minha Casa, Minha Vida, servindo de base para o desenvolvimento dos projetos de arquitetura, engenharia e infraestrutura, bem como para análise e aprovação pelos órgãos concedentes.

2 - JUSTIFICATIVA

O empreendimento visa atender à demanda habitacional de famílias com renda enquadrada nas faixas do Programa Minha Casa, Minha Vida, promovendo o acesso à moradia digna, segura e integrada à infraestrutura urbana existente ou projetada. A implantação busca favorecer a inclusão social, a sustentabilidade urbana e a regularização fundiária, conforme diretrizes do Ministério das Cidades.

3 - CARACTERIZAÇÃO GERAL DO EMPREENDIMENTO

- Tipologia habitacional: unifamiliar térrea, casa isolada
- Número de unidades: 20 (vinte)
- Área dos lotes (interval): 155,62 >= A <= 191,63m²



- Área construída por unidade: 53,86 m²
- Padrão construtivo: Interesse social
- Sistema construtivo: convencional
- Infraestrutura urbana: rede de água potável, esgoto sanitário, drenagem pluvial, pavimentação, energia elétrica e iluminação pública

4 - DIRETRIZES GERAIS DE PROJETO

- Atender à NBR 9050 (Acessibilidade)
- Cumprir NBR 15575 (Desempenho de edificações)
- Obedecer NBR 5410 (Instalações elétricas) e NBR 5626 (Instalações hidráulicas)
- Adotar soluções de sustentabilidade (uso racional da água, ventilação cruzada, iluminação natural)
- Atender legislação urbanística municipal (gabarito, recuos, taxa de ocupação, permeabilidade)

5 - ESPECIFICAÇÕES MÍNIMAS

As especificações mínimas das unidades habitacionais não dispensam o atendimento à norma de Desempenho de Edificações Habitacionais (ABNT NBR 15.575), às Normas Técnicas da ABNT de processos e produtos, bem como à legislação municipal e estadual incidente:

Área útil mínima da UN (descontadas as paredes)	A área da UH deve ser suficiente para atender ao programa mínimo da UN e às exigências de mobiliário para cada cômodo, conforme a seguir definidas, respeitadas as seguintes áreas úteis mínimas: 40,00 m ² . As áreas úteis mínimas aqui descritas não consideram a área de varanda.
Programa mínimo da UN	Varanda • sala • 1 dormitório casal • 1 dormitório para duas pessoas • cozinha • área de serviço • banheiro. Estas especificações não estabelecem área mínima de cômodos, deixando aos projetistas a possibilidade de definir a área de cada cômodo da habitação, segundo o mobiliário previsto.
Dormitório casal	Quantidade mínima de móveis: 1 cama (1,40 m x 1,90 m); 1 mesa de cabeceira (0,50 m x 0,50 m), e 1 guarda-roupa (1,60 m x 0,50 m). Circulação mínima entre mobiliário ou paredes de 0,50 m.
Dormitório duas pessoas	Quantidade mínima de móveis: 2 camas (0,80 m x 1,90 m); 1 mesa de cabeceira (0,50 m x 0,50 m); e 1 guarda-roupa (1,60 m x 0,50 m). Circulação mínima entre as camas de 0,80 m. Demais circulações, mínimo de 0,50 m.
Cozinha	Largura mínima da cozinha: 1,80 m. Quantidade mínima de equipamentos: pia (1,20 m x 0,50 m); fogão (0,55 m x 0,60 m); e geladeira (0,70 m x 0,70 m).
Sala de estar ou refeições	Largura mínima sala de estar ou refeições: 2,40 m. Quantidade mínima de móveis: sofá ou sofás com número de assentos igual ao número de leitos; mesa para 4 pessoas; e estante ou armário de TV.
Banheiro	Largura mínima do banheiro: 1,50 m. Quantidade mínima: 1 lavatório sem coluna, 1 vaso sanitário com caixa de descarga acoplada, 1 box com ponto para chuveiro (0,90 m x 0,95 m) com previsão para instalação de barras de apoio e de banco articulado, desnível máx. 15 mm. Assegurar a área para transferência ao vaso sanitário e ao box.
Área de serviço	Quantidade mínima: 1 tanque (0,52 m x 0,53 m) ou 1 tanque duplo com cuba íisa e esfregador (1,10 m x 0,60 m) e 1 máquina de lavar roupas (0,60 m x 0,65 m). Prever espaço e garantia de acesso frontal para tanque e máquina de lavar.

Varanda	Largura mínima de 1,2 m. Em casas sobrepostas é vedada varanda com estrutura em balanço. A varanda deverá ser coberta e preferencialmente anteceder o acesso principal da unidade habitacional no caso de casas térreas. Não é admitida instalação de tanque e máquina de Lavar na varanda.
Em todos os cômodos	Espaço livre de obstáculos em frente às portas de no mínimo 1,20 m. Nos banheiros, deve ser possível inscrever módulo de manobra sem deslocamento que permita rotação de 360° (D = 1,50 m). Nos demais cômodos, deve ser possível inscrever módulo de manobra sem deslocamento que permita rotação de 180° (1,20 m x 1,50 m), livre de obstáculos, conforme definido pela ABNT NBR 9050.
Pé direito mínimo	Pé-direito mínimo de 2,60 m, admitindo-se 2,30 m no banheiro.
Ampliação da casa	A unidade habitacional deverá ser projetada de forma a possibilitar a sua futura ampliação sem prejuízo das condições de iluminação e ventilação natural dos cômodos pré-existentes. O projeto da unidade habitacional deverá deixar claro o sentido de expansão da moradia.
Proteção da alvenaria externa	Calçada em concreto com largura mínima de 0,50 m em todo o perímetro do imóvel. Nas áreas de serviço externas, deverá ser prevista calçada com largura mínima de 1,20 m e comprimento mínimo de 2,00 m na região do tanque e máquina de lavar.
Ventilação	Ventilação cruzada: em UHs localizadas nas zonas bioclimáticas 7 e 8, garantir ventilação cruzada - escoamento de ar entre pelo menos duas fachadas diferentes, opostas ou adjacentes.
Sistemas e Componentes	
Cobertura	
<p>Deverá ser executada em telha cerâmica ou fibrocimento, sobre estrutura de madeira ou metálica, com especificação, tratamento e dimensionamento que atendam às NBR 15.575 - Edificações Habitacionais - Desempenho e demais normas técnicas pertinentes.</p> <p>É obrigatório o emprego de forro em gesso, madeira ou PVC ou laje de concreto em toda a moradia. Largura mínima do beiral de 60 cm.</p> <p>Se utilizada tecnologia inovadora deverá ser homologada pelo SINAT e seguir sua diretriz, disponível no sítio eletrônico do PBQP-H.</p> <p>As coberturas deverão obedecer às inclinações recomendadas pelos fabricantes para os diferentes tipos de materiais de telhados.</p> <p>Vedado o uso de estrutura metálica quando a obra estiver localizada em regiões Litorâneas ou em ambientes agressivos a esse material. No caso de área de serviço externa, a cobertura deverá ser em toda a área, nas mesmas especificações da UN, facultado o uso de laje. Pintura dos tetos com tinta látex Econômica, Standard ou Premium, segundo a norma ABNT NBR 15.079.</p>	
Sistemas de Vedação Vertical	
Sistemas de vedação vertical externa	Em unidades localizadas nas zonas bioclimáticas 3 a 8, a pintura das paredes externas será predominantemente em cores claras (absortância solar abaixo de 0,4) ou serão empregados acabamentos externos predominantemente com absortância solar abaixo de 0,4. Cores escuras admitidas em detalhes. Revestimento em concreto regularizado e plano, ou chapisco e massa única ou emboço e reboco, adequados para o acabamento em pintura. Pintura com tinta látex Standard ou Premium, segundo a norma ABNT NBR 15.079, ou textura impermeável. O preparo das superfícies que receberão a pintura deverá seguir ABNT NBR 13.245. Nas áreas de serviço externas à edificação, o revestimento cerâmico deverá cobrir no mínimo a largura correspondente ao tanque e a máquina de lavar roupas (largura mínima de 1,20 m).
Sistemas de vedação vertical interna	Revestimentos internos e de áreas comuns em gesso ou chapisco e massa única ou em emboço e reboco, ou ainda em concreto regularizado e plano, adequados para o acabamento em pintura. Pintura com tinta látex Econômica, Standard ou Premium, segundo a norma ABNT NBR 15.079, ou textura impermeável. O preparo das superfícies que receberão a pintura deverá seguir ABNT NBR 13.245. Em áreas molhadas, revestimento em azulejo até altura mínima de 1,50 m em todas as paredes da cozinha, área de serviço interna à edificação e banheiro e em toda a altura da parede na área do box.
Esquadrias	<p>Portas e ferragens:</p> <p>Portas em madeira ou metálica em aço ou alumínio.</p> <p>Porta de acesso à unidade habitacional, quando exposta a intempéries, desprotegida de varanda ou marquise, deverá ser em aço ou alumínio, desde que não possua vidros em altura inferior à 1,10 m em relação ao piso acabado.</p> <p>Todos os cômodos deverão possuir portas.</p>
	<p>Vão livre entre batentes de 0,80 m x 2,10 m em todas as portas. Previsão de área de aproximação para abertura das portas de acesso (0,60 m interno e 0,30 m externos). Maçanetas de alavanca devem estar entre 0,90 m a 1,10 m do piso. Prever ao menos duas portas de acesso, sendo 1 na sala, para acesso principal, e outra para acesso de serviço na cozinha ou área de serviço.</p> <p>Em portas de aço, pintura com esmalte sobre fundo preparador. Em portas de madeira, com esmalte ou verniz.</p> <p>Janelas: soluções previstas em todos os vãos externos deverão ser completas, com vidros, de forma a conferir funcionalidade quanto</p>

	<p>aos requisitos de ventilação, iluminação e vedação. Admitem-se janelas em aço, madeira, PVC ou alumínio. E vedada a utilização de aço em regiões litorâneas ou meio agressivo.</p> <p>E obrigatório o uso de vergas e contravergas com transpasse mínimo de 0,30 m, além de peitoril com inclinação mínima de 3% em direção ao lado externo da edificação e adoção de pingadeira e transpasse de 2 cm para cada lado do vão, ou solução equivalente que evite manchas de escoamento de água abaixo do vão das janelas.</p> <p>Em todas as zonas bioclimáticas as esquadrias de dormitórios devem ser dotadas de mecanismo que permita o escurecimento do ambiente com garantia de ventilação natural. Este mecanismo deve possibilitar a abertura da janela para a entrada de luz natural quando desejado.</p> <p>Em unidades localizadas nas zonas bioclimáticas 7 e 8, as aberturas da sala deverão prever recurso de sombreamento (veneziana, varanda, brise, beiral, anteparo ou equivalente).</p> <p>Em janelas de aço, pintura com esmalte sobre fundo preparador. Em janelas de madeira, com esmalte ou verniz.</p> <p>Quando os contramarcos não forem solidarizados à estrutura, as juntas receberão aplicação adequada de vedante para evitar infiltrações de água. Deve ser prevista a utilização de selante a base de poliuretano ou poliéster para calafetação de janelas.</p>
Sistemas de Piso	
<p>Obrigatório piso e rodapé em toda a unidade, incluindo o hall e as áreas de circulação interna. O revestimento deve ser em cerâmica esmaltada PEI 4, com índice de absorção inferior a 10% e desnível máximo de 15 mm. Para áreas molháveis, o coeficiente de atrito dinâmico deve ser superior a 0,4. As cotas dos pisos serão superiores à cota da calçada ao redor da casa.</p>	
Sistemas Prediais Hidráulicos	
Parâmetros	Prever pontos específicos de água e esgoto para máquina de lavar roupa. É vedada a exposição instalações hidráulicas.
Lavatório	Louça sem coluna, com dimensão mínima de 30x40 cm, sifão, e torneira com acionamento por alavanca ou cruzeta, segundo a norma ABNT NBR 10.281/15, com acabamento de registro de alavanca ou cruzeta.
Bacia sanitária	Bacia sanitária com caixa acoplada e mecanismo de descarga, conforme a norma ABNT NBR 15.097/11, sendo admitida caixa plástica externa.
Tanque	Capacidade mínima de 20 litros, em concreto pré-moldado, PVC, louça, inox, granilite ou mármore sintético, com torneira com acabamento de registro de alavanca ou cruzeta.
Pia cozinha	Bancada mínima de 1,20 m x 0,50 m com cuba de granito, mármore, inox, granilite ou mármore sintético, com torneira com acabamento de registro de alavanca ou cruzeta.
Sistemas Prediais Elétricos e de Comunicação	
Pontos de tomadas elétricas	Deverão atender à NBR NM 60.669/2004 e NBR 5410/2004 com no mínimo 4 pontos na sala, 4 na cozinha, 2 na área de serviço, 2 em cada dormitório, 1 tomada no banheiro e mais 1 ponto elétrico para chuveiro. Tomadas baixas a 0,40 m do piso acabado, interruptores, interfonos, campainha e outros a 1,00 m do piso acabado. Prever ponto específico para máquina de lavar roupa.
Pontos de comunicação	1 ponto de antena (tubulação seca). 1 ponto de telefone ou internet (tubulação seca).
Ponto de iluminação	1 ponto em cada ambiente, inclusive plafon simples com soquete e lâmpada LED com Selo Procel ou ENCE nível A com potência compatível com o projeto elétrico desenvolvido.
Circuitos elétricos	Prever circuitos independentes para iluminação, tomadas de uso geral, tomadas de uso específico para cozinha e para o chuveiro, dimensionados para a potência usual do mercado Local. Prever DR e ao menos 2 posições de disjuntor vagas no quadro de distribuição. Prever ponto específico para máquina de lavar roupa. A fiação aérea deve prever, no mínimo, proteção com isolador.
Geral	Tomadas baixas a 0,40 m do piso acabado, interruptores e outros a 1,00 m do piso acabado. É vedada a exposição de instalações elétricas.
Sistemas Estruturais	
<p>A critério do autor e responsável técnico do projeto, o sistema estrutural da edificação poderá ser em estrutura de concreto armado, estrutura de alvenaria estrutural, ou estrutura metálica quando a obra não estiver localizada em regiões litorâneas ou em ambientes agressivos a esse material, considerando os aspectos de economia, facilidades de execução, recursos disponíveis, segurança e NBRs pertinentes. Os elementos estruturais serão identificados no projeto.</p>	
Fundação	Os sistemas de fundação podem ser fundação direta (rasa, em superfície ou superficial) exceto em situação de aterro, ou fundação profunda. Os estudos e projetos das fundações deverão apoiar-se no levantamento de dados e informações pertinentes ao sistema, como: resultado das investigações geotécnicas, sondagem do terreno de acordo com a NBR 6484, topografia da área; levantamento de edificações vizinhas e projeto da estrutura com as cargas atuantes previstas para a fundação. O projeto e a execução deverão atender à NBR 6122 - Projeto e Execução de Fundações - Procedimento e demais normas pertinentes.

Tecnologias inovadoras	
Sistemas inovadores	Serão aceitas tecnologias inovadoras de construção homologadas pelo SiNAT desde que tenham Documento de Avaliação Técnica (DATec) vigente, no âmbito do SiNAT do PBQP-H (relação de DATecs está disponível no sítio eletrônico do PBQP-HC. Os projetos de UHs que se utilizarem tecnologia inovadora deverão deixar expresso o sentido e a maneira de expansão da moradia.
Placas informativas para sistemas inovadores	Deverão ser instaladas placas informativas nas edificações, nos casos de utilização de alvenaria estrutural ou sistemas inovadores.
Diversos	
Reservatório	Reservatório de no mínimo de 500 litros ou de maior capacidade quando exigido.
Soluções para reuso de água	Instalação opcional, visando ao uso racional desse recurso e à utilização dessas águas nas atividades produtivas, respeitado o nível de aceitação das famílias.
Painéis fotovoltaicos	Instalação opcional, para geração de energia. Sistemas aprovados ou certificados pelo INMETRO.
Observação	
Os projetistas deverão empregar, preferencialmente, Building Information Modelling - BIM ou Modelagem da Informação da Construção na elaboração dos projetos e na execução de obras.	

Declaramos que o presente Programa de Necessidades foi elaborado conforme as diretrizes técnicas e normativas do Programa Minha Casa, Minha Vida e está em conformidade com as normas da ABNT e exigências do agente financeiro.

Serranos-MG, 26 de outubro de 2025.

CLIFFORD PETERLE

REZENDE:85582662634

Assinado de forma digital por
CLIFFORD PETERLE
REZENDE:85582662634
Dados: 2025.10.26 13:11:28 -03'00'

Clifford Peterle Rezende

Engenheiro Civil – CREAMG nº56.477/D

R. T. Município de Serranos-MG

REGINALDO RAE

ARANTES:86906577620

Assinado de forma digital
por REGINALDO RAE
ARANTES:86906577620

Reginaldo Rael Arantes

Prefeito Municipal de Serranos-MG



PREFEITURA MUNICIPAL DE SERRANOS

ESTADO DE MINAS GERAIS

RELATÓRIO FOTOGRÁFICO

Recebedor: PREFEITURA/MUNICÍPIO DE SERRANOS-MG.

Programa: 5600020240048 – Novo PAC – FNHIS Sub-50 PORTARIA 1310/2024

Nº do Instrumento: 398952025

Descrição detalhada do objeto do instrumento: CONSTRUÇÃO DE UNIDADES HABITACIONAIS NO MUNICÍPIO DE SERRANOS-MG - Casa térrea acessível, 2 quartos, Autil=47,46m², radier; conforme Portaria MCID 1416/2023.

Localização: rua Dr. Francisco Vilela Milward de Azevedo, s/nº, bairro Retiro, Serranos-MG.



Foto 01 – Vista da rua Francisco Vilela Milward de Azevedo, com lotes – Quadra 01, ao lado esquerdo da foto e detalhes de infraestrutura concluída: água, esgoto, drenagem pluvial, calçamento; e poste existente CEMIG nos fundos (rua Urias de Souza Ramos) para extensão de rede.



PREFEITURA MUNICIPAL DE SERRANOS

ESTADO DE MINAS GERAIS



Foto 02 – Vista do interior dos lotes – Quadra 01, e detalhe a direita para a rua Francisco Vilela Milward de Azevedo e poste CEMIG.



Foto 03 – Vista do interior dos lotes – Quadra 01, sentido da imagem para a UBS.



PREFEITURA MUNICIPAL DE SERRANOS

ESTADO DE MINAS GERAIS



Foto 04 - Vista do interior dos lotes – Quadra 01 e para a rua Francisco Vilela Milward de Azevedo, ao lado esquerdo da foto, com detalhes de infraestrutura concluída: água, esgoto, drenagem pluvial, calçamento e passeios; com sentido da imagem para a UBS.



Foto 05 - Vista da rua Francisco Vilela Milward de Azevedo, com lotes – Quadra 01, ao lado esquerdo da foto e detalhes de infraestrutura concluída: água, esgoto, drenagem pluvial, calçamento e passeios.



PREFEITURA MUNICIPAL DE SERRANOS

ESTADO DE MINAS GERAIS



Foto 06 - Vista da rua Francisco Vilela Milward de Azevedo, com lotes – Quadra 01, ao lado direito da foto e detalhes de infraestrutura concluída: água, esgoto, drenagem pluvial, calçamento e passeios.



Foto 07 - Vista do interior dos lotes – Quadra 01, à esquerda rua Francisco Vilela Milward de Azevedo, com sentido a rua Urias de Souza Ramos.



PREFEITURA MUNICIPAL DE SERRANOS

ESTADO DE MINAS GERAIS



14 de out. de 2025 10:08:51
21°53'24,153"S 44°31'6,16"W
Serranos

Foto 08 - Vista do interior dos lotes – Quadra 01, à esquerda rua Francisco Vilela Milward de Azevedo, com sentido a UBS.



14 de out. de 2025 10:10:22
21°53'24,386"S 44°31'4,829"W
Serranos

Foto 09 - Vista da rua Francisco Vilela Milward de Azevedo, com sentido a rua Urias de Souza Ramos, com infraestrutura executada, com excessão da rede de energização e iluminação pública.



PREFEITURA MUNICIPAL DE SERRANOS

ESTADO DE MINAS GERAIS



Foto 10 - Vista da rua Francisco Vilela Milward de Azevedo, com sentido UBS (fundos), com infraestrutura executada, com excessão da rede de energização e iluminação pública; e lotes – Quadra 01 à direita.



Foto 11 - Vista do interior dos lotes – Quadra 01, à esquerda rua Francisco Vilela Milward de Azevedo, com sentido a rua Urias de Souza Ramos.



PREFEITURA MUNICIPAL DE SERRANOS

ESTADO DE MINAS GERAIS



14 de out. de 2025 10:11:07
21°53'25,024" S 44°31'4,661" W
Serranos

Foto 12 - Vista do interior/fundos dos lotes – Quadra 01, com sentido a rua Urias de Souza Ramos.



14 de out. de 2025 10:24:59
21°53'24,685" S 44°31'3,166" W
Serranos

Foto 13 - Vista do cruzamento das ruas rua Francisco Vilela Milward de Azevedo e travessa 12 de Outubro.



PREFEITURA MUNICIPAL DE SERRANOS

ESTADO DE MINAS GERAIS



Foto 14 - Vista do cruzamento das ruas rua Francisco Vilela Milward de Azevedo e travessa 12 de Outubro.



Foto 15 - Vista do cruzamento das ruas projetadas 1 e 2.



PREFEITURA MUNICIPAL DE SERRANOS

ESTADO DE MINAS GERAIS



Foto 16 - Vista do cruzamento das ruas projetadas 1 e 2.



Foto 17 - Vista da rua rua projeta 2, com sentido para torre (fundos), com infraestrutura executada, com excessão da rede de energização e iluminação pública; e lotes – Quadra 02 à direita.



PREFEITURA MUNICIPAL DE SERRANOS

ESTADO DE MINAS GERAIS



Foto 18 - Vista da rua rua projeta 2, com sentido para torre (fundos), com infraestrutura executada, com excessão da rede de energização e iluminação pública; e lotes – Quadra 02 à direita.



Foto 19 - Vista da rua rua projeta 2, com sentido para torre (fundos), com infraestrutura executada, com excessão da rede de energização e iluminação pública; e lotes – Quadra 02 à direita.



PREFEITURA MUNICIPAL DE SERRANOS

ESTADO DE MINAS GERAIS



Foto 20 - Vista do interior dos lotes – Quadra 02, à direita rua projetada 2, com sentido a UBS.



Foto 21 - Vista do interior dos lotes – Quadra 02, com sentido a torre.



PREFEITURA MUNICIPAL DE SERRANOS

ESTADO DE MINAS GERAIS



Foto 22 - Vista da rua rua projeta 2, com sentido para torre (fundos), com infraestrutura executada, com excessão da rede de energização e iluminação pública; e lotes – Quadra 02 à direita.



Foto 23 - Vista da rua rua projeta 2, com sentido para torre (fundos), com infraestrutura executada, com excessão da rede de energização e iluminação pública; e lotes – Quadra 02 à direita.



PREFEITURA MUNICIPAL DE SERRANOS

ESTADO DE MINAS GERAIS



Foto 24 - Vista do interior dos lotes – Quadra 02, com sentido a torre.



Foto 25 - Vista do interior dos lotes – Quadra 02, com sentido a torre.



PREFEITURA MUNICIPAL DE SERRANOS

ESTADO DE MINAS GERAIS



Foto 26 - Vista da rua projeta 2, com sentido para UBS, com infraestrutura executada, com excessão da rede de energização e iluminação pública; e lotes – Quadra 02 à esquerda.



Foto 27 - Vista do interior dos lotes – Quadra 02, com sentido a UBS.



PREFEITURA MUNICIPAL DE SERRANOS

ESTADO DE MINAS GERAIS



Foto 28 - Vista do interior/fundos dos lotes – Quadra 02, com sentido a UBS.

Serranos-MG, 26 de outubro de 2025.

CLIFFORD PETERLE
REZENDE:85582662634

Assinado de forma digital por
CLIFFORD PETERLE
REZENDE:85582662634
Dados: 2025.10.26 17:43:46 -03'00'

Clifford Peterle Rezende

Engenheiro Civil – CREAMG nº56.477/D

R. T. Município de Serranos-MG

REGINALDO RAE
ARANTES:8690657762
0

Assinado de forma digital
por REGINALDO RAE
ARANTES:86906577620

Reginaldo Rael Arantes

Prefeito Municipal de Serranos-MG

APELIDO DO EMPREENDIMENTO
Casa térrea acessível, 2 quartos, Autil=47,46m², conforme Portaria MCID 1416/2023.

Nº TransfereGOV
039895/2025

Nº OPERAÇÃO
0000000-0

PROPONENTE / TOMADOR
PREFEITURA MUNICIPAL DE SERRANOS

Item	Descrição	Unidade	Quantidade	Memória de Cálculo
CONSTRUÇÃO DE 20 (VINTE) UNIDADES HABITACIONAIS ATRAVÉS DO MCMV FNHIS - PROGRAMA MINHA CASA ,				
1.	CONSTRUÇÃO DE HABITAÇÃO DE INTERESSE SOCIAL - HIS - PADRÃO POPULAR		-	
1.1.	SERVIÇOS PRELIMINARES - SERVIÇOS TÉCNICOS (projetos, sondagem, topografia e licenças)		-	
1.1.1.	LEVANTAMENTO PLANIALTIMÉTRICO E CADASTRAL -TERRENO DE 2.001 A 10.000 M2	un	1,00	=1,00
1.1.2.	MOBILIZAÇÃO E DESMOBILIZAÇÃO DE EQUIPAMENTO DE SONDADE A PERCUSSÃO COM ENSAIO DE PENETRAÇÃO PADRÃO (SPT) - (CUSTO FIXO)	un	1,00	=1,00
1.1.3.	SONDAGEM A PERCUSSÃO COM ENSAIO DE PENETRAÇÃO PADRÃO (SPT), DIÂMETRO 2.1/2", EXCLUSIVE MOBILIZAÇÃO E DESMOBILIZAÇÃO	m	120,00	=6,00m*20unid.
1.1.4.	PROJETO EXECUTIVO DE GEOTECNIA	OUTRAS	1,00	=1,00
1.1.5.	PROJETO EXECUTIVO DE TERRAPLENAGEM - PLANTA	OUTRAS	1,00	=1,00
1.1.6.	PROJETO EXECUTIVO DE TERRAPLENAGEM - SEÇÕES	OUTRAS	1,00	=1,00
1.1.7.	PROJETO EXECUTIVO DE ARQUITETURA	OUTRAS	1,00	=1,00
1.1.8.	PROJETO EXECUTIVO DE ESTRUTURA DE CONCRETO	OUTRAS	3,00	=3,00
1.1.9.	PROJETO EXECUTIVO DE INSTALAÇÕES HIDROSSANITÁRIAS	OUTRAS	1,00	=1,00
1.1.10.	PROJETO EXECUTIVO DE INSTALAÇÕES ELÉTRICAS	OUTRAS	1,00	=1,00
1.1.11.	PLANILHA ORÇAMENTÁRIA PARA CONSTRUÇÕES NOVAS - ÁREA DE 2.001 M2 A 4.000 M2	m2	1.077,20	=53,86m2*20unid.
1.1.12.	ESPECIFICAÇÃO DOS MATERIAIS COM MEMORIAL DESCRITIVO DE CADA AMBIENTE E EQUIPAMENTOS PARA CONSTRUÇÕES NOVAS - ÁREA DE 1.001 M2 A 2.000 M2	m2	53,86	=53,86m2
1.2.	SERVIÇOS PRELIMINARES - INSTALAÇÕES E CANTEIROS (barracão, cercamento e placa de obra)		-	

FRENTE DE OBRA:	Casa 1	Casa 2
	1	2
Agrupador de Eventos		
TOTAL FINANC. POR FRENTE (R\$):	192.651,91	149.441,79
SERVIÇOS PRELIMINARES - SERVIÇOS TÉCNICOS (projetos, sondagem, topografia e licenças)	1,00	
SERVIÇOS PRELIMINARES - SERVIÇOS TÉCNICOS (projetos, sondagem, topografia e licenças)	1,00	
SERVIÇOS PRELIMINARES - SERVIÇOS TÉCNICOS (projetos, sondagem, topografia e licenças)	120,00	
SERVIÇOS PRELIMINARES - SERVIÇOS TÉCNICOS (projetos, sondagem, topografia e licenças)	1,00	
SERVIÇOS PRELIMINARES - SERVIÇOS TÉCNICOS (projetos, sondagem, topografia e licenças)	1,00	
SERVIÇOS PRELIMINARES - SERVIÇOS TÉCNICOS (projetos, sondagem, topografia e licenças)	1,00	
SERVIÇOS PRELIMINARES - SERVIÇOS TÉCNICOS (projetos, sondagem, topografia e licenças)	1,00	
SERVIÇOS PRELIMINARES - SERVIÇOS TÉCNICOS (projetos, sondagem, topografia e licenças)	3,00	
SERVIÇOS PRELIMINARES - SERVIÇOS TÉCNICOS (projetos, sondagem, topografia e licenças)	1,00	
SERVIÇOS PRELIMINARES - SERVIÇOS TÉCNICOS (projetos, sondagem, topografia e licenças)	1,00	
SERVIÇOS PRELIMINARES - SERVIÇOS TÉCNICOS (projetos, sondagem, topografia e licenças)	1.077,20	
SERVIÇOS PRELIMINARES - SERVIÇOS TÉCNICOS (projetos, sondagem, topografia e licenças)	53,86	

APELIDO DO EMPREENDIMENTO
Casa térrea acessível, 2 quartos, Autil=47,46m², conforme Portaria MCID 1416/2023.

Nº TransfereGOV
039895/2025

Nº OPERAÇÃO
0000000-0

PROPONENTE / TOMADOR
PREFEITURA MUNICIPAL DE SERRANOS

Item	Descrição	Unidade	Quantidade	Memória de Cálculo
CONSTRUÇÃO DE 20 (VINTE) UNIDADES HABITACIONAIS ATRAVÉS DO MCMV FNHIS - PROGRAMA MINHA CASA ,				
1.2.1.	FORNECIMENTO E INSTALAÇÃO DE PLACA DE OBRA COM CHAPA GALVANIZADA E ESTRUTURA DE MADEIRA. AF_03/2022_PS	M2	4,50	=1,50*3,00
1.2.2.	BARRACÃO DE OBRA, EM CHAPA DE COMPENSADO RESINADO, INCLUSIVE INSTALAÇÕES SANITÁRIAS E MOBILIÁRIO - PADRÃO DER-MG	m2	14,52	=2,20*6,60
1.3.	SERVIÇOS PRELIMINARES - LIGAÇÕES PROVISÓRIAS		-	
1.3.1.	LIGAÇÃO PROVISÓRIA COM ENTRADA DE ENERGIA AÉREA, PADRÃO CEMIG, CARGA INSTALADA DE 15,1KVA ATÉ 30KVA, TRIFÁSICO, COM SAÍDA SUBTERRÂNEA, INCLUSIVE POSTE, CAIXA PARA MEDIDOR, DISJUNTOR, BARRAMENTO, ATERRAMENTO E ACESSÓRIOS	un	1,00	=1,00 (Barracão de Obra)
1.4.	SERVIÇOS PRELIMINARES - LOCAÇÃO DA OBRA		-	
1.4.1.	LOCAÇÃO CONVENCIONAL DE OBRA, UTILIZANDO GABARITO DE TÁBUAS CORRIDAS PONTALETADAS A CADA 2,00M - 2 UTILIZAÇÕES. AF_03/2024	M	766,00	=((11,45+7,70)*2)*20 unid.
1.5.	ADMINISTRAÇÃO LOCAL		-	
1.5.1.	ADMINISTRAÇÃO LOCAL	UN	1,00	* ENCARREGADO = 2,50H/DIA * 4,50 = 11,25H/SEM * 5,00 = 56,25H/MÊS / 220,00 = 0,26 * 12 MÊSES = 3,12 ENGENHEIRO CIVIL = 5H/SEM * 5,00 = 25,00H/MÊS / 220,00 = 0,11 * 12 MÊSES = 1,32
1.6.	FUNDAÇÕES - RADIER		-	
1.6.1.	ESCAVAÇÃO MECANIZADA PARA BLOCO DE COROAMENTO OU SAPATA COM RETROESCAVADEIRA (INCLUINDO ESCAVAÇÃO PARA COLOCAÇÃO DE FÔRMAS). AF_01/2024	M3	250,60	Conforme modelo disponibilizado pela CAIXA
1.6.2.	COMPACTAÇÃO MECÂNICA DE SOLO PARA EXECUÇÃO DE RADIER, PISO DE CONCRETO OU LAJE SOBRE SOLO, COM COMPACTADOR DE SOLOS A PERCUSSÃO. AF_09/2021	M2	1.138,80	Conforme modelo disponibilizado pela CAIXA
1.6.3.	CAMADA SEPARADORA PARA EXECUÇÃO DE RADIER, PISO DE CONCRETO OU LAJE SOBRE SOLO, EM LONA PLÁSTICA. AF_09/2021	M2	1.138,80	Conforme modelo disponibilizado pela CAIXA
1.6.4.	LASTRO COM MATERIAL GRANULAR (PEDRA BRITADA N.2), APLICADO EM PISOS OU LAJES SOBRE SOLO, ESPESSURA DE *10 CM*. AF_01/2024	M3	53,80	Conforme modelo disponibilizado pela CAIXA
1.6.5.	FABRICAÇÃO, MONTAGEM E DESMONTAGEM DE FORMA PARA RADIER, PISO DE CONCRETO OU LAJE SOBRE SOLO, EM MADEIRA SERRADA, 4 UTILIZAÇÕES. AF_09/2021	M2	133,40	Conforme modelo disponibilizado pela CAIXA
1.6.6.	ARMAÇÃO DE LAJE DE ESTRUTURA CONVENCIONAL DE CONCRETO ARMADO UTILIZANDO AÇO CA-50 DE 6,3 MM - MONTAGEM. AF_06/2022	KG	7.240,00	Conforme modelo disponibilizado pela CAIXA
1.6.7.	ARMAÇÃO DE PILAR OU VIGA DE ESTRUTURA CONVENCIONAL DE CONCRETO ARMADO UTILIZANDO AÇO CA-50 DE 10,0 MM - MONTAGEM. AF_06/2022	KG	572,00	Conforme modelo disponibilizado pela CAIXA

FRENTE DE OBRA:	Casa 1	Casa 2
	1	2
Agrupador de Eventos		
TOTAL FINANC. POR FRENTE (R\$):	192.651,91	149.441,79
SERVIÇOS PRELIMINARES - INSTALAÇÕES E CANTEIROS (barracão, cercamento e placa de obra)	4,50	
SERVIÇOS PRELIMINARES - INSTALAÇÕES E CANTEIROS (barracão, cercamento e placa de obra)	14,52	
SERVIÇOS PRELIMINARES - LIGAÇÕES PROVISÓRIAS	1,00	
SERVIÇOS PRELIMINARES - LOCAÇÃO DA OBRA	38,30	38,30
ADMINISTRAÇÃO LOCAL	0,01	0,14
FUNDAÇÕES - RADIER	12,53	12,53
FUNDAÇÕES - RADIER	56,94	56,94
FUNDAÇÕES - RADIER	56,94	56,94
FUNDAÇÕES - RADIER	2,69	2,69
FUNDAÇÕES - RADIER	6,67	6,67
FUNDAÇÕES - RADIER	362,00	362,00
FUNDAÇÕES - RADIER	28,60	28,60

APELIDO DO EMPREENDIMENTO
Casa térrea acessível, 2 quartos, Autil=47,46m², conforme Portaria MCID 1416/2023.

Nº TransfereGOV
039895/2025

Nº OPERAÇÃO
0000000-0

PROPONENTE / TOMADOR
PREFEITURA MUNICIPAL DE SERRANOS

Item	Descrição	Unidade	Quantidade	Memória de Cálculo
CONSTRUÇÃO DE 20 (VINTE) UNIDADES HABITACIONAIS ATRAVÉS DO MCMV FNHIS - PROGRAMA MINHA CASA ,				
1.6.8.	ARMAÇÃO DE PILAR OU VIGA DE ESTRUTURA CONVENCIONAL DE CONCRETO ARMADO UTILIZANDO AÇO CA-60 DE 5,0 MM - MONTAGEM. AF_06/2022	KG	78,00	Conforme modelo disponibilizado pela CAIXA
1.6.9.	CONCRETAGEM DE RADIER, PISO DE CONCRETO OU LAJE SOBRE SOLO, FCK 30 MPA - LANÇAMENTO, ADENSAMENTO E ACABAMENTO. AF_09/2021	M3	181,60	Conforme modelo disponibilizado pela CAIXA
1.6.10.	REÁTERRO MANUAL DE VALAS, COM COMPACTADOR DE SOLOS DE PERCUSSÃO. AF_08/2023	M3	13,60	Conforme modelo disponibilizado pela CAIXA
1.7.	FUNDAÇÕES - IMPERMEABILIZAÇÃO		-	
1.7.1.	IMPERMEABILIZAÇÃO DE SUPERFÍCIE COM ARGAMASSA POLIMÉRICA / MEMBRANA ACRÍLICA, 3 DEMÃOS. AF_09/2023	M2	632,40	Conforme modelo disponibilizado pela CAIXA
1.7.2.	VEU DE POLIESTER PARA IMPERMEABILIZACAO	M2	92,40	Conforme modelo disponibilizado pela CAIXA
1.8.	SUPRAESTRUTURA - PILARES, VIGAS E LAJES		-	
1.8.1.	MONTAGEM E DESMONTAGEM DE FÔRMA DE PILARES RETANGULARES E ESTRUTURAS SIMILARES, PÉ-DIREITO SIMPLES, EM CHAPA DE MADEIRA COMPENSADA RESINADA, 8 UTILIZAÇÕES. AF_09/2020	M2	287,80	Conforme modelo disponibilizado pela CAIXA
1.8.2.	MONTAGEM E DESMONTAGEM DE FÔRMA DE VIGA, SEM ESCORAMENTO, PÉ-DIREITO SIMPLES, EM CHAPA DE MADEIRA RESINADA, 8 UTILIZAÇÕES.	M2	410,80	Conforme modelo disponibilizado pela CAIXA
1.8.3.	MONTAGEM E DESMONTAGEM DE FÔRMA DE VIGA, ESCORAMENTO COM GARFO DE MADEIRA, PÉ-DIREITO SIMPLES, EM CHAPA DE MADEIRA RESINADA, 8 UTILIZAÇÕES. AF_09/2020	M2	82,60	Conforme modelo disponibilizado pela CAIXA
1.8.4.	ARMAÇÃO DE PILAR OU VIGA DE ESTRUTURA CONVENCIONAL DE CONCRETO ARMADO UTILIZANDO AÇO CA-60 DE 5,0 MM - MONTAGEM. AF_06/2022	KG	1.408,00	Conforme modelo disponibilizado pela CAIXA
1.8.5.	ARMAÇÃO DE PILAR OU VIGA DE ESTRUTURA CONVENCIONAL DE CONCRETO ARMADO UTILIZANDO AÇO CA-50 DE 6,3 MM - MONTAGEM. AF_06/2022	KG	300,00	Conforme modelo disponibilizado pela CAIXA
1.8.6.	ARMAÇÃO DE PILAR OU VIGA DE ESTRUTURA CONVENCIONAL DE CONCRETO ARMADO UTILIZANDO AÇO CA-50 DE 8,0 MM - MONTAGEM. AF_06/2022	KG	1.306,00	Conforme modelo disponibilizado pela CAIXA
1.8.7.	ARMAÇÃO DE PILAR OU VIGA DE ESTRUTURA CONVENCIONAL DE CONCRETO ARMADO UTILIZANDO AÇO CA-50 DE 10,0 MM - MONTAGEM. AF_06/2022	KG	1.712,00	Conforme modelo disponibilizado pela CAIXA
1.8.8.	LAJE PRÉ-MOLDADA UNIDIRECIONAL, BIAPOIADA, PARA PISO, ENCHIMENTO EM CERÂMICA, VIGOTA CONVENCIONAL, ALTURA TOTAL DA LAJE (ENCHIMENTO+CAPA) = (8+4). AF_11/2020	M2	115,40	Conforme modelo disponibilizado pela CAIXA
1.8.9.	CONCRETAGEM DE PILARES, FCK = 20 MPA, COM USO DE BALDES - LANÇAMENTO, ADENSAMENTO E ACABAMENTO.	M3	25,60	Conforme modelo disponibilizado pela CAIXA
1.8.10.	CONCRETAGEM DE VIGAS E LAJES, FCK=20 MPA, PARA QUALQUER TIPO DE LAJE COM BALDES EM EDIFICAÇÃO TÉRREA - LANÇAMENTO, ADENSAMENTO E ACABAMENTO.	M3	35,60	Conforme modelo disponibilizado pela CAIXA
1.9.	PAREDES E PAINÉIS - ALVENARIA/FECHAMENTOS		-	

FRENTE DE OBRA:	Casa 1	Casa 2
	1	2
Agrupador de Eventos		
TOTAL FINANC. POR FRENTE (R\$):	192.651,91	149.441,79
FUNDAÇÕES - RADIER	3,90	3,90
FUNDAÇÕES - RADIER	9,08	9,08
FUNDAÇÕES - RADIER	0,68	0,68
FUNDAÇÕES - IMPERMEABILIZAÇÃO	31,62	31,62
FUNDAÇÕES - IMPERMEABILIZAÇÃO	4,62	4,62
SUPRAESTRUTURA - PILARES, VIGAS E LAJES	14,39	14,39
SUPRAESTRUTURA - PILARES, VIGAS E LAJES	20,54	20,54
SUPRAESTRUTURA - PILARES, VIGAS E LAJES	4,13	4,13
SUPRAESTRUTURA - PILARES, VIGAS E LAJES	70,40	70,40
SUPRAESTRUTURA - PILARES, VIGAS E LAJES	15,00	15,00
SUPRAESTRUTURA - PILARES, VIGAS E LAJES	65,30	65,30
SUPRAESTRUTURA - PILARES, VIGAS E LAJES	85,60	85,60
SUPRAESTRUTURA - PILARES, VIGAS E LAJES	5,77	5,77
SUPRAESTRUTURA - PILARES, VIGAS E LAJES	1,28	1,28
SUPRAESTRUTURA - PILARES, VIGAS E LAJES	1,78	1,78

APELIDO DO EMPREENDIMENTO
Casa térrea acessível, 2 quartos, Autil=47,46m², conforme Portaria MCID 1416/2023.

Nº TransfereGOV
039895/2025

Nº OPERAÇÃO
0000000-0

PROPONENTE / TOMADOR
PREFEITURA MUNICIPAL DE SERRANOS

Item	Descrição	Unidade	Quantidade	Memória de Cálculo
CONSTRUÇÃO DE 20 (VINTE) UNIDADES HABITACIONAIS ATRAVÉS DO MCMV FNHIS - PROGRAMA MINHA CASA ,				
1.9.1.	ALVENARIA DE VEDAÇÃO DE BLOCOS CERÂMICOS FURADOS NA HORIZONTAL DE 9X19X19 CM (ESPESSURA 9 CM) E ARGAMASSA DE ASSENTAMENTO COM PREPARO EM BETONEIRA. AF_12/2021	M2	1.730,00	Conforme modelo disponibilizado pela CAIXA
1.9.2.	VERGA MOLDADA IN LOCO EM CONCRETO, ESPESSURA DE *10* CM. AF_03/2024	M	324,00	Conforme modelo disponibilizado pela CAIXA
1.9.3.	CONTRAVERGA MOLDADA IN LOCO EM CONCRETO, ESPESSURA DE *10* CM. AF_03/2024	M	184,00	Conforme modelo disponibilizado pela CAIXA
1.10.	PAREDES E PAINÉIS - ESQUADRIAS METÁLICAS		-	
1.10.1.	PORTA DE ALUMÍNIO DE ABRIR COM LAMBRI, COM GUARNIÇÃO, FIXAÇÃO COM PARAFUSOS - FORNECIMENTO E INSTALAÇÃO. AF_12/2019	M2	67,20	Conforme modelo disponibilizado pela CAIXA
1.10.2.	JANELA DE ALUMÍNIO DE CORRER COM 2 FOLHAS PARA VIDROS (VIDROS INCLUSOS), BATENTE/ REQUADRO 6 A 14 CM, ACABAMENTO COM ACETATO OU BRILHANTE, FIXAÇÃO COM PARAFUSO, SEM GUARNIÇÃO/ ALIZAR, DIMENSÕES 100X120 CM, VEDAÇÃO COM SILICONE, EXCLUSIVE CONTRAMARCO - FORNECIMENTO E INSTALAÇÃO. AF_11/2024	M2	52,00	Conforme modelo disponibilizado pela CAIXA
1.10.3.	JANELA DE ALUMÍNIO DE CORRER COM 3 FOLHAS (2 VENEZIANAS E 1 FOLHA PARA VIDRO,VIDRO INCLUSO), BATENTE/ REQUADRO 6 A 14 CM, SEM ACABAMENTO, FIXAÇÃO COM PARAFUSO, SEM GUARNIÇÃO/ ALIZAR, DIMENSÕES 100X120 CM, VEDAÇÃO COM SILICONE, EXCLUSIVE CONTRAMARCO - FORNECIMENTO E INSTALAÇÃO. AF_11/2024	M2	56,00	Conforme modelo disponibilizado pela CAIXA
1.10.4.	JANELA DE ALUMÍNIO TIPO MAXIM-AR, BATENTE/ REQUADRO 3 A 14 CM, VIDRO INCLUSO, FIXAÇÃO COM PARAFUSO, SEM GUARNIÇÃO/ ALIZAR, DIMENSÕES 60X80 (A X L) CM, SEM ACABAMENTO, VEDAÇÃO COM SILICONE, EXCLUSIVE CONTRAMARCO - FORNECIMENTO E INSTALAÇÃO. AF_11/2024	M2	9,60	Conforme modelo disponibilizado pela CAIXA
1.11.	PAREDES E PAINÉIS - ESQUADRIAS DE MADEIRAS		-	
1.11.1.	KIT DE PORTA DE MADEIRA PARA PINTURA, SEMI-OCA (LEVE OU MÉDIA), PADRÃO POPULAR, 80X210CM, ESPESSURA DE 3,5CM, ITENS INCLUSOS: DOBRADIÇAS, MONTAGEM E INSTALAÇÃO DO BATENTE, FECHADURA COM EXECUÇÃO DO FURO - FORNECIMENTO E INSTALAÇÃO. AF_12/2019	UN	60,00	Conforme modelo disponibilizado pela CAIXA
1.12.	COBERTURA E PROTEÇÕES - TELHADOS		-	
1.12.1.	TRAMA DE MADEIRA COMPOSTA POR RIPAS, CAIBROS E TERÇAS PARA TELHADOS DE ATÉ 2 ÁGUAS PARA TELHA CERÂMICA CAPA-CANAL, INCLUSO TRANSPORTE VERTICAL. AF_07/2019	M2	1.469,80	Conforme modelo disponibilizado pela CAIXA
1.12.2.	TELHAMENTO COM TELHA CERÂMICA CAPA-CANAL, TIPO PAULISTA, COM ATÉ 2 ÁGUAS, INCLUSO TRANSPORTE VERTICAL. AF_07/2019	M2	1.469,80	Conforme modelo disponibilizado pela CAIXA
1.12.3.	PINTURA IMUNIZANTE PARA MADEIRA, 1 DEMÃO. AF_01/2021	M2	2.076,00	Conforme modelo disponibilizado pela CAIXA
1.12.4.	AMARRAÇÃO DE TELHAS CERÂMICAS OU DE CONCRETO. AF_07/2019	UN	10.520,00	Conforme modelo disponibilizado pela CAIXA

FRENTES DE OBRA:	Casa 1	Casa 2
	1	2
Agrupador de Eventos		
TOTAL FINANC. POR FRETE (R\$):	192.651,91	149.441,79
PAREDES E PAINÉIS - ALVENARIA/FECHAMENTOS	86,50	86,50
PAREDES E PAINÉIS - ALVENARIA/FECHAMENTOS	16,20	16,20
PAREDES E PAINÉIS - ALVENARIA/FECHAMENTOS	9,20	9,20
PAREDES E PAINÉIS - ESQUADRIAS METÁLICAS	3,36	3,36
PAREDES E PAINÉIS - ESQUADRIAS METÁLICAS	2,60	2,60
PAREDES E PAINÉIS - ESQUADRIAS METÁLICAS	2,80	2,80
PAREDES E PAINÉIS - ESQUADRIAS METÁLICAS	0,48	0,48
PAREDES E PAINÉIS - ESQUADRIAS DE MADEIRAS	3,00	3,00
COBERTURA E PROTEÇÕES - TELHADOS	73,49	73,49
COBERTURA E PROTEÇÕES - TELHADOS	73,49	73,49
COBERTURA E PROTEÇÕES - TELHADOS	103,80	103,80
COBERTURA E PROTEÇÕES - TELHADOS	526,00	526,00

APELIDO DO EMPREENDIMENTO
Casa térrea acessível, 2 quartos, Autil=47,46m², conforme Portaria MCID 1416/2023.

Nº TransfereGOV
039895/2025

Nº OPERAÇÃO
0000000-0

PROPONENTE / TOMADOR
PREFEITURA MUNICIPAL DE SERRANOS

Item	Descrição	Unidade	Quantidade	Memória de Cálculo
CONSTRUÇÃO DE 20 (VINTE) UNIDADES HABITACIONAIS ATRAVÉS DO MCMV FNHIS - PROGRAMA MINHA CASA ,				
1.12.5.	CUMEEIRA PARA TELHA CERÂMICA EMBOÇADA COM ARGAMASSA TRAÇO 1:2:9 (CIMENTO, CAL E AREIA) PARA TELHADOS COM ATÉ 2 ÁGUAS, INCLUSO TRANSPORTE VERTICAL. AF_07/2019	M	213,00	Conforme modelo disponibilizado pela CAIXA
1.12.6.	FABRICAÇÃO E INSTALAÇÃO DE TESOURA INTEIRA EM MADEIRA NÃO APARELHADA, VÃO DE 6 M, PARA TELHA CERÂMICA OU DE CONCRETO, INCLUSO IÇAMENTO. AF_07/2019	UN	80,00	Conforme modelo disponibilizado pela CAIXA
1.13.	REVESTIMENTOS INTERNOS		-	
1.13.1.	CHAPISCO APLICADO EM ALVENARIAS E ESTRUTURAS DE CONCRETO INTERNAS, COM COLHER DE PEDREIRO. ARGAMASSA TRAÇO 1:3 COM PREPARO EM BETONEIRA 400L. AF_10/2022	M2	2.722,00	Conforme modelo disponibilizado pela CAIXA
1.13.2.	CHAPISCO APLICADO NO TETO OU EM ALVENARIA E ESTRUTURA, COM ROLO PARA TEXTURA ACRÍLICA. ARGAMASSA TRAÇO 1:4 E EMULSÃO POLIMÉRICA (ADESIVO) COM PREPARO EM BETONEIRA 400L. AF_10/2022	M2	88,80	Conforme modelo disponibilizado pela CAIXA
1.13.3.	EMBOÇO, EM ARGAMASSA TRAÇO 1:2:8, PREPARO MECÂNICO, APLICADO MANUALMENTE EM PAREDES INTERNAS, PARA AMBIENTES COM ÁREA MENOR QUE 5M², E = 10MM, COM TALISCAS. AF_03/2024	M2	469,80	Conforme modelo disponibilizado pela CAIXA
1.13.4.	MASSA ÚNICA, EM ARGAMASSA TRAÇO 1:2:8, PREPARO MECÂNICO, APLICADA MANUALMENTE EM PAREDES INTERNAS DE AMBIENTES COM ÁREA ENTRE 5M² E 10M², E = 10MM, COM TALISCAS. AF_03/2024	M2	1.601,00	Conforme modelo disponibilizado pela CAIXA
1.13.5.	MASSA ÚNICA, EM ARGAMASSA TRAÇO 1:2:8 PREPARO MECÂNICO, APLICADA MANUALMENTE EM PAREDES INTERNAS DE AMBIENTES COM ÁREA MAIOR QUE 10M², E = 10MM, COM TALISCAS. AF_03/2024	M2	651,20	Conforme modelo disponibilizado pela CAIXA
1.13.6.	MASSA ÚNICA, EM ARGAMASSA TRAÇO 1:2:8, PREPARO MECÂNICO, APLICADA MANUALMENTE EM TETO, E = 10MM, COM TALISCAS. AF_03/2024	M2	88,80	Conforme modelo disponibilizado pela CAIXA
1.14.	REVESTIMENTOS CERÂMICOS		-	
1.14.1.	REVESTIMENTO CERÂMICO PARA PAREDES INTERNAS COM PLACAS TIPO ESMALTADA DE DIMENSÕES 20X20 CM APLICADAS A MEIA ALTURA DAS PAREDES. AF_02/2023_PE	M2	393,00	Conforme modelo disponibilizado pela CAIXA
1.14.2.	REVESTIMENTO CERÂMICO PARA PAREDES INTERNAS COM PLACAS TIPO ESMALTADA DE DIMENSÕES 20X20 CM APLICADAS NA ALTURA INTEIRA DAS PAREDES. AF_02/2023_PE	M2	76,80	Conforme modelo disponibilizado pela CAIXA
1.15.	REVESTIMENTOS EXTERNOS		-	
1.15.1.	CHAPISCO APLICADO EM ALVENARIA (COM PRESENÇA DE VÃOS) E ESTRUTURAS DE CONCRETO DE FACHADA, COM COLHER DE PEDREIRO. ARGAMASSA TRAÇO 1:3 COM PREPARO EM BETONEIRA 400L. AF_10/2022	M2	607,00	Conforme modelo disponibilizado pela CAIXA
1.15.2.	CHAPISCO APLICADO EM ALVENARIA (SEM PRESENÇA DE VÃOS) E ESTRUTURAS DE CONCRETO DE FACHADA, COM COLHER DE PEDREIRO. ARGAMASSA TRAÇO 1:3 COM PREPARO EM BETONEIRA 400L. AF_10/2022	M2	609,00	Conforme modelo disponibilizado pela CAIXA

FRENTE DE OBRA:	Casa 1	Casa 2
	1	2
Agrupador de Eventos		
TOTAL FINANC. POR FRENTE (R\$):	192.651,91	149.441,79
COBERTURA E PROTEÇÕES - TELHADOS	10,65	10,65
COBERTURA E PROTEÇÕES - TELHADOS	4,00	4,00
REVESTIMENTOS INTERNOS	136,10	136,10
REVESTIMENTOS INTERNOS	4,44	4,44
REVESTIMENTOS INTERNOS	23,49	23,49
REVESTIMENTOS INTERNOS	80,05	80,05
REVESTIMENTOS INTERNOS	32,56	32,56
REVESTIMENTOS INTERNOS	4,44	4,44
REVESTIMENTOS CERÂMICOS	19,65	19,65
REVESTIMENTOS CERÂMICOS	3,84	3,84
REVESTIMENTOS EXTERNOS	30,35	30,35
REVESTIMENTOS EXTERNOS	30,45	30,45

APELIDO DO EMPREENDIMENTO
Casa térrea acessível, 2 quartos, Autil=47,46m², conforme Portaria MCID 1416/2023.

Nº TransfereGOV
039895/2025

Nº OPERAÇÃO
0000000-0

PROPONENTE / TOMADOR
PREFEITURA MUNICIPAL DE SERRANOS

Item	Descrição	Unidade	Quantidade	Memória de Cálculo
CONSTRUÇÃO DE 20 (VINTE) UNIDADES HABITACIONAIS ATRAVÉS DO MCMV FNHIS - PROGRAMA MINHA CASA ,				
1.15.3.	EMBOÇO OU MASSA ÚNICA EM ARGAMASSA TRAÇO 1:2:8, PREPARO MECÂNICO COM BETONEIRA 400 L, APLICADA MANUALMENTE EM PANOS CEGOS DE FACHADA (SEM PRESENÇA DE VÃOS), ESPESSURA DE 25 MM. AF_08/2022	M2	609,00	Conforme modelo disponibilizado pela CAIXA
1.15.4.	EMBOÇO OU MASSA ÚNICA EM ARGAMASSA TRAÇO 1:2:8, PREPARO MECÂNICO COM BETONEIRA 400 L, APLICADA MANUALMENTE EM PANOS DE FACHADA COM PRESENÇA DE VÃOS, ESPESSURA DE 25 MM. AF_08/2022	M2	607,00	Conforme modelo disponibilizado pela CAIXA
1.16.	FORROS		-	
1.16.1.	FORRO EM RÉGUAS DE PVC, FRISADO, PARA AMBIENTES RESIDENCIAIS, INCLUSIVE ESTRUTURA UNIDIRECIONAL DE FIXAÇÃO. AF_08/2023_PS	M2	718,00	Conforme modelo disponibilizado pela CAIXA
1.17.	PINTURAS INTERNAS		-	
1.17.1.	FUNDO SELADOR ACRÍLICO, APLICAÇÃO MANUAL EM PAREDE, UMA DEMÃO. AF_04/2023	M2	2.252,20	Conforme modelo disponibilizado pela CAIXA
1.17.2.	FUNDO SELADOR ACRÍLICO, APLICAÇÃO MANUAL EM TETO, UMA DEMÃO. AF_04/2023	M2	88,80	Conforme modelo disponibilizado pela CAIXA
1.17.3.	PINTURA LÁTEX ACRÍLICA STANDARD, APLICAÇÃO MANUAL EM TETO, DUAS DEMÃOS. AF_04/2023	M2	88,80	Conforme modelo disponibilizado pela CAIXA
1.17.4.	PINTURA LÁTEX ACRÍLICA STANDARD, APLICAÇÃO MANUAL EM PAREDES, DUAS DEMÃOS. AF_04/2023	M2	2.252,20	Conforme modelo disponibilizado pela CAIXA
1.18.	PINTURAS EXTERNAS		-	
1.18.1.	APLICAÇÃO MANUAL DE FUNDO SELADOR ACRÍLICO EM PAREDES EXTERNAS DE CASAS. AF_03/2024	M2	1.216,00	Conforme modelo disponibilizado pela CAIXA
1.18.2.	PINTURA LÁTEX ACRÍLICA STANDARD, APLICAÇÃO MANUAL EM PAREDES, DUAS DEMÃOS. AF_04/2023	M2	1.216,00	Conforme modelo disponibilizado pela CAIXA
1.19.	PINTURA ESQUADRIAS		-	
1.19.1.	LIXAMENTO DE MADEIRA PARA APLICAÇÃO DE FUNDO OU PINTURA. AF_01/2021	M2	420,00	Conforme modelo disponibilizado pela CAIXA
1.19.2.	PINTURA FUNDO NIVELADOR ACRÍLICO BRANCO EM MADEIRA.	M2	420,00	Conforme modelo disponibilizado pela CAIXA
1.19.3.	PINTURA TINTA DE ACABAMENTO (PIGMENTADA) ESMALTE SINTÉTICO ACETINADO EM MADEIRA, 2 DEMÃOS. AF_01/2021	M2	420,00	Conforme modelo disponibilizado pela CAIXA
1.20.	PISO - CERÂMICO		-	
1.20.1.	REVESTIMENTO CERÂMICO PARA PISO COM PLACAS TIPO ESMALTADA DE DIMENSÕES 35X35 CM APLICADA EM AMBIENTES DE ÁREA ENTRE 5 M2 E 10 M2. AF_02/2023_PE	M2	336,00	Conforme modelo disponibilizado pela CAIXA
1.20.2.	REVESTIMENTO CERÂMICO PARA PISO COM PLACAS TIPO ESMALTADA DE DIMENSÕES 35X35 CM APLICADA EM AMBIENTES DE ÁREA MAIOR QUE 10 M2. AF_02/2023_PE	M2	382,00	Conforme modelo disponibilizado pela CAIXA
1.20.3.	REVESTIMENTO CERÂMICO PARA PISO COM PLACAS TIPO ESMALTADA DE DIMENSÕES 35X35 CM APLICADA EM AMBIENTES DE ÁREA MENOR QUE 5 M2. AF_02/2023_PE	M2	259,60	Conforme modelo disponibilizado pela CAIXA
1.21.	PISO - CIMENTADO		-	

FRENTE DE OBRA:	Casa 1	Casa 2
	1	2
Agrupador de Eventos		
TOTAL FINANC. POR FRENTE (R\$):	192.651,91	149.441,79
REVESTIMENTOS EXTERNOS	30,45	30,45
REVESTIMENTOS EXTERNOS	30,35	30,35
FORROS	35,90	35,90
PINTURAS INTERNAS	112,61	112,61
PINTURAS INTERNAS	4,44	4,44
PINTURAS INTERNAS	4,44	4,44
PINTURAS INTERNAS	112,61	112,61
PINTURAS EXTERNAS	60,80	60,80
PINTURAS EXTERNAS	60,80	60,80
PINTURA ESQUADRIAS	21,00	21,00
PINTURA ESQUADRIAS	21,00	21,00
PINTURA ESQUADRIAS	21,00	21,00
PISO - CERÂMICO	16,80	16,80
PISO - CERÂMICO	19,10	19,10
PISO - CERÂMICO	12,98	12,98

APELIDO DO EMPREENDIMENTO
Casa térrea acessível, 2 quartos, Autil=47,46m², conforme Portaria MCID 1416/2023.

Nº TransfereGOV
039895/2025

Nº OPERAÇÃO
0000000-0

PROPONENTE / TOMADOR
PREFEITURA MUNICIPAL DE SERRANOS

Item	Descrição	Unidade	Quantidade	Memória de Cálculo
CONSTRUÇÃO DE 20 (VINTE) UNIDADES HABITACIONAIS ATRAVÉS DO MCMV FNHIS - PROGRAMA MINHA CASA ,				
1.21.1.	COMPACTAÇÃO MECÂNICA DE SOLO PARA EXECUÇÃO DE RADIER, PISO DE CONCRETO OU LAJE SOBRE SOLO, COM COMPACTADOR DE SOLOS TIPO PLACA VIBRATÓRIA. AF_09/2021	M2	323,00	Conforme modelo disponibilizado pela CAIXA
1.21.2.	EXECUÇÃO DE PASSEIO (CALÇADA) OU PISO DE CONCRETO COM CONCRETO MOLDADO IN LOCO, FEITO EM OBRA, ACABAMENTO CONVENCIONAL, NÃO ARMADO. AF_08/2022	M3	22,60	Conforme modelo disponibilizado pela CAIXA
1.22.	PISO - RODAPÉS, SOLEIRAS E PEITORIS		-	
1.22.1.	SOLEIRA EM MÁRMORE, LARGURA 15 CM, ESPESSURA 2,0 CM. AF_09/2020	M	50,40	Conforme modelo disponibilizado pela CAIXA
1.22.2.	RODAPÉ CERÂMICO DE 7CM DE ALTURA COM PLACAS TIPO ESMALTADA DE DIMENSÕES 35X35CM. AF_02/2023	M	774,00	Conforme modelo disponibilizado pela CAIXA
1.22.3.	PEITORIL LINEAR EM GRANITO OU MÁRMORE, L = 15CM, ASSENTADO COM ARGAMASSA 1:6 COM ADITIVO. AF_11/2020	M	130,00	Conforme modelo disponibilizado pela CAIXA
1.23.	INST. ELÉTRICA - CENTRO DE DISTRIBUIÇÃO		-	
1.23.1.	DISJUNTOR MONOPOLAR TIPO DIN, CORRENTE NOMINAL DE 10A - FORNECIMENTO E INSTALAÇÃO. AF_10/2020	UN	40,00	Conforme modelo disponibilizado pela CAIXA
1.23.2.	DISJUNTOR MONOPOLAR TIPO DIN, CORRENTE NOMINAL DE 16A - FORNECIMENTO E INSTALAÇÃO. AF_10/2020	UN	20,00	Conforme modelo disponibilizado pela CAIXA
1.23.3.	DISJUNTOR MONOPOLAR TIPO DIN, CORRENTE NOMINAL DE 25A - FORNECIMENTO E INSTALAÇÃO. AF_10/2020	UN	20,00	Conforme modelo disponibilizado pela CAIXA
1.23.4.	DISJUNTOR MONOPOLAR TIPO DIN, CORRENTE NOMINAL DE 50A - FORNECIMENTO E INSTALAÇÃO. AF_10/2020	UN	20,00	Conforme modelo disponibilizado pela CAIXA
1.23.5.	DISJUNTOR BIPOLAR TIPO DR, CORRENTE NOMINAL DE 25A - FORNECIMENTO E INSTALAÇÃO.	UN	40,00	Conforme modelo disponibilizado pela CAIXA
1.23.6.	ENTRADA DE ENERGIA ELÉTRICA, AÉREA, MONOFÁSICA, COM CAIXA DE EMBUTIR, CABO DE 10 MM2 E DISJUNTOR DIN 50A (NÃO INCLUSO O POSTE DE CONCRETO). AF_07/2020_PS	UN	20,00	Conforme modelo disponibilizado pela CAIXA
1.23.7.	QUADRO DE DISTRIBUIÇÃO DE LUZ EM PVC PARA 12 DISJUNTORES - FORNECIMENTO E INSTALAÇÃO.	UN	20,00	Conforme modelo disponibilizado pela CAIXA
1.24.	INST. ELÉTRICA - ILUMINAÇÃO, TOMADAS E INTERRUPTORES		-	
1.24.1.	LUMINÁRIA TIPO PLAFON CIRCULAR, DE SOBREPOR, COM LED DE 12/13 W - FORNECIMENTO E INSTALAÇÃO. AF_09/2024	UN	140,00	Conforme modelo disponibilizado pela CAIXA
1.24.2.	LÂMPADA COMPACTA DE LED 10 W, BASE E27 - FORNECIMENTO E INSTALAÇÃO. AF_09/2024	UN	140,00	Conforme modelo disponibilizado pela CAIXA
1.24.3.	INTERRUPTOR SIMPLES (1 MÓDULO), 10A/250V, INCLUINDO SUPORTE E PLACA - FORNECIMENTO E INSTALAÇÃO. AF_03/2023	UN	100,00	Conforme modelo disponibilizado pela CAIXA
1.24.4.	INTERRUPTOR SIMPLES (2 MÓDULOS), 10A/250V, INCLUINDO SUPORTE E PLACA - FORNECIMENTO E INSTALAÇÃO. AF_03/2023	UN	20,00	Conforme modelo disponibilizado pela CAIXA
1.24.5.	TOMADA BAIXA DE EMBUTIR (1 MÓDULO), 2P+T 10 A, INCLUINDO SUPORTE E PLACA - FORNECIMENTO E INSTALAÇÃO. AF_03/2023	UN	200,00	Conforme modelo disponibilizado pela CAIXA
1.24.6.	TOMADA MÉDIA DE EMBUTIR (1 MÓDULO), 2P+T 10 A, INCLUINDO SUPORTE E PLACA - FORNECIMENTO E INSTALAÇÃO. AF_03/2023	UN	120,00	Conforme modelo disponibilizado pela CAIXA
1.24.7.	TOMADA ALTA DE EMBUTIR (1 MÓDULO), 2P+T 20 A, INCLUINDO SUPORTE E PLACA - FORNECIMENTO E INSTALAÇÃO. AF_03/2023	UN	20,00	Conforme modelo disponibilizado pela CAIXA

FRENTE DE OBRA:	Casa 1	Casa 2
	1	2
Agrupador de Eventos		
TOTAL FINANC. POR FRENTE (R\$):	192.651,91	149.441,79
PISO - CIMENTADO	16,15	16,15
PISO - CIMENTADO	1,13	1,13
PISO - RODAPÉS, SOLEIRAS E PEITORIS	2,52	2,52
PISO - RODAPÉS, SOLEIRAS E PEITORIS	38,70	38,70
PISO - RODAPÉS, SOLEIRAS E PEITORIS	6,50	6,50
INST. ELÉTRICA - CENTRO DE DISTRIBUIÇÃO	2,00	2,00
INST. ELÉTRICA - CENTRO DE DISTRIBUIÇÃO	1,00	1,00
INST. ELÉTRICA - CENTRO DE DISTRIBUIÇÃO	1,00	1,00
INST. ELÉTRICA - CENTRO DE DISTRIBUIÇÃO	1,00	1,00
INST. ELÉTRICA - CENTRO DE DISTRIBUIÇÃO	2,00	2,00
INST. ELÉTRICA - CENTRO DE DISTRIBUIÇÃO	1,00	1,00
INST. ELÉTRICA - ILUMINAÇÃO, TOMADAS E INTERRUPTORES	7,00	7,00
INST. ELÉTRICA - ILUMINAÇÃO, TOMADAS E INTERRUPTORES	7,00	7,00
INST. ELÉTRICA - ILUMINAÇÃO, TOMADAS E INTERRUPTORES	5,00	5,00
INST. ELÉTRICA - ILUMINAÇÃO, TOMADAS E INTERRUPTORES	1,00	1,00
INST. ELÉTRICA - ILUMINAÇÃO, TOMADAS E INTERRUPTORES	10,00	10,00
INST. ELÉTRICA - ILUMINAÇÃO, TOMADAS E INTERRUPTORES	6,00	6,00
INST. ELÉTRICA - ILUMINAÇÃO, TOMADAS E INTERRUPTORES	1,00	1,00

APELIDO DO EMPREENDIMENTO
Casa térrea acessível, 2 quartos, Autil=47,46m², conforme Portaria MCID 1416/2023.

Nº TransfereGOV
039895/2025

Nº OPERAÇÃO
0000000-0

PROPONENTE / TOMADOR
PREFEITURA MUNICIPAL DE SERRANOS

Item	Descrição	Unidade	Quantidade	Memória de Cálculo
CONSTRUÇÃO DE 20 (VINTE) UNIDADES HABITACIONAIS ATRAVÉS DO MCMV FNHIS - PROGRAMA MINHA CASA ,				
1.24.8.	INTERRUPTOR PULSADOR CAMPAINHA (1 MÓDULO), 10A/250V, INCLUINDO SUPORTE E PLACA - FORNECIMENTO E INSTALAÇÃO. AF_03/2023	UN	20,00	Conforme modelo disponibilizado pela CAIXA
1.24.9.	CAMPAINHA CIGARRA (1 MÓDULO), 10A/250V, INCLUINDO SUPORTE E PLACA - FORNECIMENTO E INSTALAÇÃO. AF_03/2023	UN	20,00	Conforme modelo disponibilizado pela CAIXA
1.24.10.	SUPORTE PARAFUSADO COM ESPELHO / PLACA DE ENCAIXE 4" X 2" BAIXO (0,30 M DO PISO) PARA PONTO ELÉTRICO - FORNECIMENTO E INSTALAÇÃO.	UN	40,00	Conforme modelo disponibilizado pela CAIXA
1.24.11.	CAIXA RETANGULAR 4" X 2" BAIXA (0,30 M DO PISO), PVC, INSTALADA EM PAREDE - FORNECIMENTO E INSTALAÇÃO. AF_03/2023	UN	240,00	Conforme modelo disponibilizado pela CAIXA
1.24.12.	CAIXA RETANGULAR 4" X 2" MÉDIA (1,30 M DO PISO), PVC, INSTALADA EM PAREDE - FORNECIMENTO E INSTALAÇÃO. AF_03/2023	UN	260,00	Conforme modelo disponibilizado pela CAIXA
1.24.13.	CAIXA RETANGULAR 4" X 2" ALTA (2,00 M DO PISO), PVC, INSTALADA EM PAREDE - FORNECIMENTO E INSTALAÇÃO. AF_03/2023	UN	40,00	Conforme modelo disponibilizado pela CAIXA
1.24.14.	CAIXA OCTOGONAL 3" X 3", PVC, INSTALADA EM LAJE - FORNECIMENTO E INSTALAÇÃO. AF_03/2023	UN	140,00	Conforme modelo disponibilizado pela CAIXA
1.25.	INST. ELÉTRICA - FIOS E CABOS		-	
1.25.1.	CABO DE COBRE FLEXÍVEL ISOLADO, 1,5 MM², ANTI-CHAMA 450/750 V, PARA CIRCUITOS TERMINAIS - FORNECIMENTO E INSTALAÇÃO. AF_03/2023	M	1.958,00	Conforme modelo disponibilizado pela CAIXA
1.25.2.	CABO DE COBRE FLEXÍVEL ISOLADO, 2,5 MM², ANTI-CHAMA 450/750 V, PARA CIRCUITOS TERMINAIS - FORNECIMENTO E INSTALAÇÃO. AF_03/2023	M	5.176,00	Conforme modelo disponibilizado pela CAIXA
1.25.3.	CABO DE COBRE FLEXÍVEL ISOLADO, 4 MM², ANTI-CHAMA 450/750 V, PARA CIRCUITOS TERMINAIS - FORNECIMENTO E INSTALAÇÃO. AF_03/2023	M	496,00	Conforme modelo disponibilizado pela CAIXA
1.25.4.	CABO DE COBRE ISOLADO, 10 MM², ANTI-CHAMA 450/750 V, INSTALADO EM ELETROCALHA OU PERFILADO - FORNECIMENTO E INSTALAÇÃO. AF_10/2020	M	518,00	Conforme modelo disponibilizado pela CAIXA
1.25.5.	CABO DE COBRE FLEXÍVEL ISOLADO, 10 MM², ANTI-CHAMA 0,6/1,0 KV, PARA DISTRIBUIÇÃO - FORNECIMENTO E INSTALAÇÃO. AF_10/2020	M	366,00	Conforme modelo disponibilizado pela CAIXA + 10,00M (IMPLANTAÇÃO) * 20UNID.
1.25.6.	ELETRODUTO FLEXÍVEL CORRUGADO, PVC, DN 25 MM (3/4"), PARA CIRCUITOS TERMINAIS, INSTALADO EM FORRO - FORNECIMENTO E INSTALAÇÃO. AF_03/2023	M	894,00	Conforme modelo disponibilizado pela CAIXA
1.25.7.	ELETRODUTO FLEXÍVEL CORRUGADO, PVC, DN 25 MM (3/4"), PARA CIRCUITOS TERMINAIS, INSTALADO EM PAREDE - FORNECIMENTO E INSTALAÇÃO. AF_03/2023	M	1.166,00	Conforme modelo disponibilizado pela CAIXA
1.25.8.	ELETRODUTO FLEXÍVEL CORRUGADO REFORÇADO, PVC, DN 25 MM (3/4"), PARA CIRCUITOS TERMINAIS, INSTALADO EM LAJE - FORNECIMENTO E INSTALAÇÃO. AF_03/2023	M	441,20	Conforme modelo disponibilizado pela CAIXA
1.25.9.	RASGO LINEAR MANUAL EM ALVENARIA, PARA ELETRODUTOS, DIÂMETROS MENORES OU IGUAIS A 40 MM. AF_09/2023	M	1.166,00	Conforme modelo disponibilizado pela CAIXA
1.26.	INST. HIDRÁULICAS - TUBULAÇÕES E CONEXÕES		-	

FRENTE DE OBRA:	Casa 1	Casa 2
	1	2
Agrupador de Eventos		
TOTAL FINANC. POR FRENTE (R\$):	192.651,91	149.441,79
INST. ELÉTRICA - ILUMINAÇÃO, TOMADAS E INTERRUPTORES	1,00	1,00
INST. ELÉTRICA - ILUMINAÇÃO, TOMADAS E INTERRUPTORES	1,00	1,00
INST. ELÉTRICA - ILUMINAÇÃO, TOMADAS E INTERRUPTORES	2,00	2,00
INST. ELÉTRICA - ILUMINAÇÃO, TOMADAS E INTERRUPTORES	12,00	12,00
INST. ELÉTRICA - ILUMINAÇÃO, TOMADAS E INTERRUPTORES	13,00	13,00
INST. ELÉTRICA - ILUMINAÇÃO, TOMADAS E INTERRUPTORES	2,00	2,00
INST. ELÉTRICA - ILUMINAÇÃO, TOMADAS E INTERRUPTORES	7,00	7,00
INST. ELÉTRICA - FIOS E CABOS	97,90	97,90
INST. ELÉTRICA - FIOS E CABOS	258,80	258,80
INST. ELÉTRICA - FIOS E CABOS	24,80	24,80
INST. ELÉTRICA - FIOS E CABOS	25,90	25,90
INST. ELÉTRICA - FIOS E CABOS	18,30	18,30
INST. ELÉTRICA - FIOS E CABOS	44,70	44,70
INST. ELÉTRICA - FIOS E CABOS	58,30	58,30
INST. ELÉTRICA - FIOS E CABOS	22,06	22,06
INST. ELÉTRICA - FIOS E CABOS	58,30	58,30

APELIDO DO EMPREENDIMENTO
Casa térrea acessível, 2 quartos, Autil=47,46m², conforme Portaria MCID 1416/2023.

Nº TransfereGOV
039895/2025

Nº OPERAÇÃO
0000000-0

PROPONENTE / TOMADOR
PREFEITURA MUNICIPAL DE SERRANOS

Item	Descrição	Unidade	Quantidade	Memória de Cálculo
CONSTRUÇÃO DE 20 (VINTE) UNIDADES HABITACIONAIS ATRAVÉS DO MCMV FNHIS - PROGRAMA MINHA CASA ,				
1.26.1.	JOELHO 90 GRAUS COM BUCHA DE LATÃO, PVC, SOLDÁVEL, DN 25MM, X 1/2 INSTALADO EM RAMAL OU SUB-RAMAL DE ÁGUA - FORNECIMENTO E INSTALAÇÃO. AF_06/2022	UN	140,00	Conforme modelo disponibilizado pela CAIXA
1.26.2.	JOELHO 90 GRAUS, PVC, SOLDÁVEL, DN 25MM, INSTALADO EM RAMAL DE DISTRIBUIÇÃO DE ÁGUA - FORNECIMENTO E INSTALAÇÃO. AF_06/2022	UN	160,00	Conforme modelo disponibilizado pela CAIXA
1.26.3.	TE, PVC, SOLDÁVEL, DN 25MM, INSTALADO EM RAMAL OU SUB-RAMAL DE ÁGUA - FORNECIMENTO E INSTALAÇÃO. AF_06/2022	UN	140,00	Conforme modelo disponibilizado pela CAIXA +3,00M (IMPLANTAÇÃO) *20UNID.
1.26.4.	ADAPTADOR CURTO COM BOLSA E ROSCA PARA REGISTRO, PVC, SOLDÁVEL, DN 25MM X 3/4, INSTALADO EM RAMAL OU SUB-RAMAL DE ÁGUA - FORNECIMENTO E INSTALAÇÃO. AF_06/2022	UN	160,00	Conforme modelo disponibilizado pela CAIXA
1.26.5.	TUBO, PVC, SOLDÁVEL, DE 25MM, INSTALADO EM PRUMADA DE ÁGUA - FORNECIMENTO E INSTALAÇÃO. AF_06/2022	M	102,00	Conforme modelo disponibilizado pela CAIXA
1.26.6.	TUBO, PVC, SOLDÁVEL, DE 25MM, INSTALADO EM RAMAL OU SUB-RAMAL DE ÁGUA - FORNECIMENTO E INSTALAÇÃO. AF_06/2022	M	174,00	Conforme modelo disponibilizado pela CAIXA
1.26.7.	FORNECIMENTO E INSTALAÇÃO DE PRESSURIZADOR ACOPLADO AO CHUVEIRO (TENSÃO: 220V - PRESSÃO MINIMA: 0,7MCA / PRESSÃO MÁXIMA: 2,5MCA - ENTRADA 1/2" / SAÍDA 1/2")	UN	20,00	Conforme modelo disponibilizado pela CAIXA
1.27.	INST. HIDRÁULICAS - REGISTROS		-	
1.27.1.	REGISTRO DE PRESSÃO BRUTO, LATÃO, ROSCÁVEL, 3/4", COM ACABAMENTO E CANOPLA CROMADOS - FORNECIMENTO E INSTALAÇÃO. AF_08/2021	UN	20,00	Conforme modelo disponibilizado pela CAIXA
1.27.2.	REGISTRO DE GAVETA BRUTO, LATÃO, ROSCÁVEL, 3/4", COM ACABAMENTO E CANOPLA CROMADOS - FORNECIMENTO E INSTALAÇÃO. AF_08/2021	UN	60,00	Conforme modelo disponibilizado pela CAIXA
1.27.3.	REGISTRO DE ESFERA, PVC, SOLDÁVEL, COM VOLANTE, DN 32 MM - FORNECIMENTO E INSTALAÇÃO. AF_08/2021	UN	40,00	Conforme modelo disponibilizado pela CAIXA
1.27.4.	ENGATE FLEXÍVEL EM PLÁSTICO BRANCO, 1/2" X 40CM - FORNECIMENTO E INSTALAÇÃO. AF_01/2020	UN	80,00	Conforme modelo disponibilizado pela CAIXA
1.28.	INST. HIDRÁULICAS - ENTRADA / ALIMENTAÇÃO		-	
1.28.1.	KIT CAVALETE PARA MEDIÇÃO DE ÁGUA - ENTRADA INDIVIDUALIZADA, EM PVC 25 MM (3/4"), PARA 1 MEDIDOR - FORNECIMENTO E INSTALAÇÃO (EXCLUSIVE HIDRÔMETRO). AF_03/2024	UN	20,00	Conforme modelo disponibilizado pela CAIXA
1.28.2.	CAIXA DE EMBUTIR EM POLICARBONATO PARA ABRIGO DE HIDRÔMETRO - FORNECIMENTO E INSTALAÇÃO (EXCLUSIVE HIDRÔMETRO).	UN	20,00	Conforme modelo disponibilizado pela CAIXA
1.28.3.	REGISTRO DE GAVETA BRUTO, LATÃO, ROSCÁVEL, 3/4" - FORNECIMENTO E INSTALAÇÃO. AF_08/2021	UN	20,00	Conforme modelo disponibilizado pela CAIXA
1.28.4.	TUBO, PVC, SOLDÁVEL, DE 25MM, INSTALADO EM RAMAL DE DISTRIBUIÇÃO DE ÁGUA - FORNECIMENTO E INSTALAÇÃO. AF_06/2022	M	135,00	Conforme modelo disponibilizado pela CAIXA
1.28.5.	TUBO, PVC, SOLDÁVEL, DE 25MM, INSTALADO EM PRUMADA DE ÁGUA - FORNECIMENTO E INSTALAÇÃO. AF_06/2022	M	60,00	Conforme modelo disponibilizado pela CAIXA

FRENTE DE OBRA:	Casa 1	Casa 2
	1	2
Agrupador de Eventos		
TOTAL FINANC. POR FRENTE (R\$):	192.651,91	149.441,79
INST. HIDRÁULICAS - TUBULAÇÕES E CONEXÕES	7,00	7,00
INST. HIDRÁULICAS - TUBULAÇÕES E CONEXÕES	8,00	8,00
INST. HIDRÁULICAS - TUBULAÇÕES E CONEXÕES	7,00	7,00
INST. HIDRÁULICAS - TUBULAÇÕES E CONEXÕES	8,00	8,00
INST. HIDRÁULICAS - TUBULAÇÕES E CONEXÕES	5,10	5,10
INST. HIDRÁULICAS - TUBULAÇÕES E CONEXÕES	8,70	8,70
INST. HIDRÁULICAS - TUBULAÇÕES E CONEXÕES	1,00	1,00
INST. HIDRÁULICAS - REGISTROS	1,00	1,00
INST. HIDRÁULICAS - REGISTROS	3,00	3,00
INST. HIDRÁULICAS - REGISTROS	2,00	2,00
INST. HIDRÁULICAS - REGISTROS	4,00	4,00
INST. HIDRÁULICAS - ENTRADA / ALIMENTAÇÃO	1,00	1,00
INST. HIDRÁULICAS - ENTRADA / ALIMENTAÇÃO	1,00	1,00
INST. HIDRÁULICAS - ENTRADA / ALIMENTAÇÃO	1,00	1,00
INST. HIDRÁULICAS - ENTRADA / ALIMENTAÇÃO	6,75	6,75
INST. HIDRÁULICAS - ENTRADA / ALIMENTAÇÃO	3,00	3,00

APELIDO DO EMPREENDIMENTO
Casa térrea acessível, 2 quartos, Autil=47,46m², conforme Portaria MCID 1416/2023.

Nº TransfereGOV
039895/2025

Nº OPERAÇÃO
0000000-0

PROPONENTE / TOMADOR
PREFEITURA MUNICIPAL DE SERRANOS

Item	Descrição	Unidade	Quantidade	Memória de Cálculo
CONSTRUÇÃO DE 20 (VINTE) UNIDADES HABITACIONAIS ATRAVÉS DO MCMV FNHIS - PROGRAMA MINHA CASA ,				
1.28.6.	JOELHO 90 GRAUS, PVC, SOLDÁVEL, DN 25MM, INSTALADO EM RAMAL DE DISTRIBUIÇÃO DE ÁGUA - FORNECIMENTO E INSTALAÇÃO. AF_06/2022	UN	40,00	Conforme modelo disponibilizado pela CAIXA
1.28.7.	TE, PVC, SOLDÁVEL, DN 25MM, INSTALADO EM RAMAL DE DISTRIBUIÇÃO DE ÁGUA - FORNECIMENTO E INSTALAÇÃO. AF_06/2022	UN	20,00	Conforme modelo disponibilizado pela CAIXA
1.29.	INST. HIDRÁULICAS - CAIXA D'ÁGUA E BARRILETE		-	
1.29.1.	CAIXA D'ÁGUA EM POLIETILENO, 500 LITROS - FORNECIMENTO E INSTALAÇÃO. AF_06/2021	UN	20,00	Conforme modelo disponibilizado pela CAIXA
1.29.2.	FURO EM CAIXA D'ÁGUA COM ESPESSURA DE 2 ATÉ 5 MM E DIÂMETRO DE 25 MM. AF_06/2021	UN	20,00	Conforme modelo disponibilizado pela CAIXA
1.29.3.	FURO EM CAIXA D'ÁGUA COM ESPESSURA DE 2 ATÉ 5 MM E DIÂMETRO DE 32 MM. AF_06/2021	UN	40,00	Conforme modelo disponibilizado pela CAIXA
1.29.4.	ADAPTADOR COM FLANGE E ANEL DE VEDAÇÃO, PVC, SOLDÁVEL, DN 25 MM X 3/4", INSTALADO EM RESERVAÇÃO PREDIAL DE ÁGUA - FORNECIMENTO E INSTALAÇÃO. AF_04/2024	UN	20,00	Conforme modelo disponibilizado pela CAIXA
1.29.5.	ADAPTADOR COM FLANGE E ANEL DE VEDAÇÃO, PVC, SOLDÁVEL, DN 32 MM X 1", INSTALADO EM RESERVAÇÃO PREDIAL DE ÁGUA - FORNECIMENTO E INSTALAÇÃO. AF_04/2024	UN	40,00	Conforme modelo disponibilizado pela CAIXA
1.29.6.	TORNEIRA DE BOIA PARA CAIXA D'ÁGUA, ROSCÁVEL, 3/4" - FORNECIMENTO E INSTALAÇÃO. AF_08/2021	UN	20,00	Conforme modelo disponibilizado pela CAIXA
1.29.7.	JOELHO 90 GRAUS, PVC, SOLDÁVEL, DN 25MM, INSTALADO EM RAMAL DE DISTRIBUIÇÃO DE ÁGUA - FORNECIMENTO E INSTALAÇÃO. AF_06/2022	UN	160,00	Conforme modelo disponibilizado pela CAIXA
1.29.8.	JOELHO 90 GRAUS, PVC, SOLDÁVEL, DN 32MM, INSTALADO EM RAMAL DE DISTRIBUIÇÃO DE ÁGUA - FORNECIMENTO E INSTALAÇÃO. AF_06/2022	UN	80,00	Conforme modelo disponibilizado pela CAIXA
1.29.9.	JOELHO 45 GRAUS, PVC, SOLDÁVEL, DN 32MM, INSTALADO EM RAMAL DE DISTRIBUIÇÃO DE ÁGUA - FORNECIMENTO E INSTALAÇÃO. AF_06/2022	UN	20,00	Conforme modelo disponibilizado pela CAIXA
1.29.10.	BUCHA DE REDUÇÃO, CURTA, PVC, SOLDÁVEL, DN 32 X 25 MM, INSTALADO EM RAMAL DE DISTRIBUIÇÃO DE ÁGUA - FORNECIMENTO E INSTALAÇÃO. AF_06/2022	UN	40,00	Conforme modelo disponibilizado pela CAIXA
1.29.11.	TE, PVC, SOLDÁVEL, DN 32MM, INSTALADO EM RAMAL DE DISTRIBUIÇÃO DE ÁGUA - FORNECIMENTO E INSTALAÇÃO. AF_06/2022	UN	60,00	Conforme modelo disponibilizado pela CAIXA
1.29.12.	TÊ DE REDUÇÃO, PVC, SOLDÁVEL, DN 32MM X 25MM, INSTALADO EM RAMAL DE DISTRIBUIÇÃO DE ÁGUA - FORNECIMENTO E INSTALAÇÃO. AF_06/2022	UN	20,00	Conforme modelo disponibilizado pela CAIXA
1.29.13.	TUBO, PVC, SOLDÁVEL, DE 25MM, INSTALADO EM RAMAL DE DISTRIBUIÇÃO DE ÁGUA - FORNECIMENTO E INSTALAÇÃO. AF_06/2022	M	88,00	Conforme modelo disponibilizado pela CAIXA
1.29.14.	TUBO, PVC, SOLDÁVEL, DE 32MM, INSTALADO EM RAMAL DE DISTRIBUIÇÃO DE ÁGUA - FORNECIMENTO E INSTALAÇÃO. AF_06/2022	M	211,00	Conforme modelo disponibilizado pela CAIXA
1.30.	INST. SANITÁRIAS - TUBULAÇÕES E CONEXÕES		-	
1.30.1.	JOELHO 45 GRAUS, PVC, SERIE NORMAL, ESGOTO PREDIAL, DN 40 MM, JUNTA SOLDÁVEL, FORNECIDO E INSTALADO EM RAMAL DE DESCARGA OU RAMAL DE ESGOTO SANITÁRIO. AF_08/2022	UN	60,00	Conforme modelo disponibilizado pela CAIXA

FRENTE DE OBRA:	Casa 1	Casa 2
	1	2
Agrupador de Eventos		
TOTAL FINANC. POR FRENTE (R\$):	192.651,91	149.441,79
INST. HIDRÁULICAS - ENTRADA / ALIMENTAÇÃO	2,00	2,00
INST. HIDRÁULICAS - ENTRADA / ALIMENTAÇÃO	1,00	1,00
INST. HIDRÁULICAS - CAIXA D'ÁGUA E BARRILETE	1,00	1,00
INST. HIDRÁULICAS - CAIXA D'ÁGUA E BARRILETE	1,00	1,00
INST. HIDRÁULICAS - CAIXA D'ÁGUA E BARRILETE	2,00	2,00
INST. HIDRÁULICAS - CAIXA D'ÁGUA E BARRILETE	1,00	1,00
INST. HIDRÁULICAS - CAIXA D'ÁGUA E BARRILETE	2,00	2,00
INST. HIDRÁULICAS - CAIXA D'ÁGUA E BARRILETE	1,00	1,00
INST. HIDRÁULICAS - CAIXA D'ÁGUA E BARRILETE	8,00	8,00
INST. HIDRÁULICAS - CAIXA D'ÁGUA E BARRILETE	4,00	4,00
INST. HIDRÁULICAS - CAIXA D'ÁGUA E BARRILETE	1,00	1,00
INST. HIDRÁULICAS - CAIXA D'ÁGUA E BARRILETE	2,00	2,00
INST. HIDRÁULICAS - CAIXA D'ÁGUA E BARRILETE	3,00	3,00
INST. HIDRÁULICAS - CAIXA D'ÁGUA E BARRILETE	1,00	1,00
INST. HIDRÁULICAS - CAIXA D'ÁGUA E BARRILETE	4,40	4,40
INST. HIDRÁULICAS - CAIXA D'ÁGUA E BARRILETE	10,55	10,55
INST. SANITÁRIAS - TUBULAÇÕES E CONEXÕES	3,00	3,00

APELIDO DO EMPREENDIMENTO
Casa térrea acessível, 2 quartos, Autil=47,46m², conforme Portaria MCID 1416/2023.

Nº TransfereGOV
039895/2025

Nº OPERAÇÃO
0000000-0

PROPONENTE / TOMADOR
PREFEITURA MUNICIPAL DE SERRANOS

Item	Descrição	Unidade	Quantidade	Memória de Cálculo
CONSTRUÇÃO DE 20 (VINTE) UNIDADES HABITACIONAIS ATRAVÉS DO MCMV FNHIS - PROGRAMA MINHA CASA ,				
1.30.2.	JOELHO 45 GRAUS, PVC, SERIE NORMAL, ESGOTO PREDIAL, DN 50 MM, JUNTA ELÁSTICA, FORNECIDO E INSTALADO EM RAMAL DE DESCARGA OU RAMAL DE ESGOTO SANITÁRIO. AF_08/2022	UN	40,00	Conforme modelo disponibilizado pela CAIXA
1.30.3.	JOELHO 90 GRAUS, PVC, SERIE NORMAL, ESGOTO PREDIAL, DN 40 MM, JUNTA SOLDÁVEL, FORNECIDO E INSTALADO EM RAMAL DE DESCARGA OU RAMAL DE ESGOTO SANITÁRIO. AF_08/2022	UN	40,00	Conforme modelo disponibilizado pela CAIXA
1.30.4.	JOELHO 90 GRAUS, PVC, SERIE NORMAL, ESGOTO PREDIAL, DN 50 MM, JUNTA ELÁSTICA, FORNECIDO E INSTALADO EM RAMAL DE DESCARGA OU RAMAL DE ESGOTO SANITÁRIO. AF_08/2022	UN	180,00	Conforme modelo disponibilizado pela CAIXA
1.30.5.	JOELHO 90 GRAUS, PVC, SERIE NORMAL, ESGOTO PREDIAL, DN 100 MM, JUNTA ELÁSTICA, FORNECIDO E INSTALADO EM RAMAL DE DESCARGA OU RAMAL DE ESGOTO SANITÁRIO. AF_08/2022	UN	20,00	Conforme modelo disponibilizado pela CAIXA
1.30.6.	TE, PVC, SERIE NORMAL, ESGOTO PREDIAL, DN 50 X 50 MM, JUNTA ELÁSTICA, FORNECIDO E INSTALADO EM RAMAL DE DESCARGA OU RAMAL DE ESGOTO SANITÁRIO. AF_08/2022	UN	20,00	Conforme modelo disponibilizado pela CAIXA
1.30.7.	JUNÇÃO DE REDUÇÃO INVERTIDA, PVC, SÉRIE NORMAL, ESGOTO PREDIAL, DN 100 X 50 MM, JUNTA ELÁSTICA, FORNECIDO E INSTALADO EM RAMAL DE DESCARGA OU RAMAL DE ESGOTO SANITÁRIO. AF_08/2022	UN	20,00	Conforme modelo disponibilizado pela CAIXA
1.30.8.	TERMINAL DE VENTILAÇÃO, PVC, SÉRIE NORMAL, ESGOTO PREDIAL, DN 50 MM, JUNTA SOLDÁVEL, FORNECIDO E INSTALADO EM PRUMADA DE ESGOTO SANITÁRIO OU VENTILAÇÃO. AF_08/2022	UN	20,00	Conforme modelo disponibilizado pela CAIXA
1.30.9.	TUBO PVC, SÉRIE NORMAL, ESGOTO PREDIAL, DN 40 MM, FORNECIDO E INSTALADO EM RAMAL DE DESCARGA OU RAMAL DE ESGOTO SANITÁRIO. AF_08/2022	M	67,00	Conforme modelo disponibilizado pela CAIXA
1.30.10.	TUBO PVC, SÉRIE NORMAL, ESGOTO PREDIAL, DN 50 MM, FORNECIDO E INSTALADO EM RAMAL DE DESCARGA OU RAMAL DE ESGOTO SANITÁRIO. AF_08/2022	M	204,20	Conforme modelo disponibilizado pela CAIXA
1.30.11.	TUBO PVC, SÉRIE NORMAL, ESGOTO PREDIAL, DN 50 MM, FORNECIDO E INSTALADO EM PRUMADA DE ESGOTO SANITÁRIO OU VENTILAÇÃO. AF_08/2022	M	80,00	Conforme modelo disponibilizado pela CAIXA
1.30.12.	TUBO PVC, SÉRIE NORMAL, ESGOTO PREDIAL, DN 100 MM, FORNECIDO E INSTALADO EM RAMAL DE DESCARGA OU RAMAL DE ESGOTO SANITÁRIO. AF_08/2022	M	736,00	Conforme modelo disponibilizado pela CAIXA +3,00M (IMPLANTAÇÃO) * 20UNID.
1.31.	INST. SANITÁRIAS - ACESSÓRIOS / CAIXAS SANITÁRIAS		-	
1.31.1.	CAIXA ENTERRADA HIDRÁULICA RETANGULAR EM ALVENARIA COM TIJOLOS CERÂMICOS MACIÇOS, DIMENSÕES INTERNAS: 0,6X0,6X0,6 M PARA REDE DE ESGOTO. AF_12/2020	UN	120,00	Conforme modelo disponibilizado pela CAIXA + 1,00 UN (IMPLANTAÇÃO) * 20UNID.
1.31.2.	CAIXA SIFONADA, PVC, DN 100 X 100 X 50 MM, JUNTA ELÁSTICA, FORNECIDA E INSTALADA EM RAMAL DE DESCARGA OU EM RAMAL DE ESGOTO SANITÁRIO. AF_08/2022	UN	20,00	Conforme modelo disponibilizado pela CAIXA
1.31.3.	RALO SIFONADO REDONDO, PVC, DN 100 X 40 MM, JUNTA SOLDÁVEL, FORNECIDO E INSTALADO EM RAMAL DE DESCARGA OU EM RAMAL DE ESGOTO SANITÁRIO. AF_08/2022	UN	20,00	Conforme modelo disponibilizado pela CAIXA

FRENTE DE OBRA:	Casa 1	Casa 2
	1	2
Agrupador de Eventos		
TOTAL FINANC. POR FRENTE (R\$):	192.651,91	149.441,79
INST. SANITÁRIAS - TUBULAÇÕES E CONEXÕES	2,00	2,00
INST. SANITÁRIAS - TUBULAÇÕES E CONEXÕES	2,00	2,00
INST. SANITÁRIAS - TUBULAÇÕES E CONEXÕES	9,00	9,00
INST. SANITÁRIAS - TUBULAÇÕES E CONEXÕES	1,00	1,00
INST. SANITÁRIAS - TUBULAÇÕES E CONEXÕES	1,00	1,00
INST. SANITÁRIAS - TUBULAÇÕES E CONEXÕES	1,00	1,00
INST. SANITÁRIAS - TUBULAÇÕES E CONEXÕES	1,00	1,00
INST. SANITÁRIAS - TUBULAÇÕES E CONEXÕES	3,35	3,35
INST. SANITÁRIAS - TUBULAÇÕES E CONEXÕES	10,21	10,21
INST. SANITÁRIAS - TUBULAÇÕES E CONEXÕES	4,00	4,00
INST. SANITÁRIAS - TUBULAÇÕES E CONEXÕES	36,80	36,80
INST. SANITÁRIAS - ACESSÓRIOS / CAIXAS SANITÁRIAS	6,00	6,00
INST. SANITÁRIAS - ACESSÓRIOS / CAIXAS SANITÁRIAS	1,00	1,00
INST. SANITÁRIAS - ACESSÓRIOS / CAIXAS SANITÁRIAS	1,00	1,00

APELIDO DO EMPREENDIMENTO
Casa térrea acessível, 2 quartos, Autil=47,46m², conforme Portaria MCID 1416/2023.

Nº TransfereGOV
039895/2025

Nº OPERAÇÃO
0000000-0

PROponente / Tomador
PREFEITURA MUNICIPAL DE SERRANOS

Item	Descrição	Unidade	Quantidade	Memória de Cálculo
CONSTRUÇÃO DE 20 (VINTE) UNIDADES HABITACIONAIS ATRAVÉS DO MCMV FNHIS - PROGRAMA MINHA CASA ,				
1.31.4.	RALO SECO CÔNICO, PVC, DN 100 X 40 MM, JUNTA SOLDÁVEL, FORNECIDO E INSTALADO EM RAMAL DE DESCARGA OU EM RAMAL DE ESGOTO SANITÁRIO. AF_08/2022	UN	20,00	Conforme modelo disponibilizado pela CAIXA
1.31.5.	CAIXA DE GORDURA SIMPLES (CAPACIDADE: 36 L), RETANGULAR, EM ALVENARIA COM BLOCOS DE CONCRETO, DIMENSÕES INTERNAS = 0,2X0,4 M, ALTURA INTERNA = 0,8 M. AF_12/2020	UN	20,00	Conforme modelo disponibilizado pela CAIXA
1.32.	INST. SANITÁRIAS - APARELHOS, METAIS E BANCADAS		-	
1.32.1.	VASO SANITÁRIO SIFONADO COM CAIXA ACOPLADA LOUÇA BRANCA, INCLUSO ENGATE FLEXÍVEL EM PLÁSTICO BRANCO, 1/2 X 40CM - FORNECIMENTO E INSTALAÇÃO. AF_01/2020	UN	20,00	Conforme modelo disponibilizado pela CAIXA
1.32.2.	LAVATÓRIO LOUÇA BRANCA SUSPENSO, 29,5 X 39CM OU EQUIVALENTE, PADRÃO POPULAR, INCLUSO SIFÃO FLEXÍVEL EM PVC, VÁLVULA E ENGATE FLEXÍVEL 30CM EM PLÁSTICO E TORNEIRA CROMADA DE MESA, PADRÃO POPULAR - FORNECIMENTO E INSTALAÇÃO. AF_01/2020	UN	20,00	Conforme modelo disponibilizado pela CAIXA
1.32.3.	BANCADA DE MÁRMORE SINTÉTICO 120 X 60CM, COM CUBA INTEGRADA, INCLUSO SIFÃO TIPO FLEXÍVEL EM PVC, VÁLVULA EM PLÁSTICO CROMADO TIPO AMERICANA E TORNEIRA CROMADA LONGA, DE PAREDE, PADRÃO POPULAR - FORNECIMENTO E INSTALAÇÃO. AF_01/2020	UN	14,40	Conforme modelo disponibilizado pela CAIXA
1.32.4.	TANQUE DE MÁRMORE SINTÉTICO COM COLUNA, 22L OU EQUIVALENTE, INCLUSO SIFÃO FLEXÍVEL EM PVC, VÁLVULA PLÁSTICA E TORNEIRA DE METAL CROMADO PADRÃO POPULAR - FORNECIMENTO E INSTALAÇÃO. AF_01/2020	UN	20,00	Conforme modelo disponibilizado pela CAIXA
1.32.5.	CHUVEIRO ELÉTRICO COMUM CORPO PLÁSTICO, TIPO DUCHA - FORNECIMENTO E INSTALAÇÃO. AF_01/2020	UN	20,00	Conforme modelo disponibilizado pela CAIXA
1.32.6.	KIT DE ACESSÓRIOS PARA BANHEIRO EM METAL CROMADO, 5 PECAS, INCLUSO FIXAÇÃO. AF_01/2020	UN	20,00	Conforme modelo disponibilizado pela CAIXA
1.33.	COMPLEMENTARES - CALAFETE / LIMPEZA		-	
1.33.1.	LIMPEZA DE BACIA SANITÁRIA, BIDÊ OU MICTÓRIO EM LOUÇA, INCLUSIVE METAIS CORRESPONDENTES. AF_04/2019	UN	20,00	Conforme modelo disponibilizado pela CAIXA
1.33.2.	LIMPEZA DE BANCADA DE PEDRA (MÁRMORE OU GRANITO). AF_04/2019	M2	14,40	Conforme modelo disponibilizado pela CAIXA
1.33.3.	LIMPEZA DE CONTRAPISO COM VASSOURA A SECO. AF_04/2019	M2	323,00	Conforme modelo disponibilizado pela CAIXA
1.33.4.	LIMPEZA DE FORRO REMOVÍVEL COM PANO ÚMIDO. AF_04/2019	M2	718,00	Conforme modelo disponibilizado pela CAIXA
1.33.5.	LIMPEZA DE JANELA DE VIDRO COM CAIXILHO EM AÇO/ALUMÍNIO/PVC. AF_04/2019	M2	80,00	Conforme modelo disponibilizado pela CAIXA
1.33.6.	LIMPEZA DE PISO CERÂMICO OU PORCELANATO UTILIZANDO DETERGENTE NEUTRO E ESCOVAÇÃO MANUAL. AF_04/2019	M2	949,20	Conforme modelo disponibilizado pela CAIXA
1.33.7.	LIMPEZA DE PORTA DE MADEIRA. AF_04/2019	M2	336,00	Conforme modelo disponibilizado pela CAIXA

FRENTE DE OBRA:	Casa 1	Casa 2
	1	2
Agrupador de Eventos		
TOTAL FINANC. POR FRENTE (R\$):	192.651,91	149.441,79
INST. SANITÁRIAS - ACESSÓRIOS / CAIXAS SANITÁRIAS	1,00	1,00
INST. SANITÁRIAS - ACESSÓRIOS / CAIXAS SANITÁRIAS	1,00	1,00
INST. SANITÁRIAS - APARELHOS, METAIS E BANCADAS	1,00	1,00
INST. SANITÁRIAS - APARELHOS, METAIS E BANCADAS	1,00	1,00
INST. SANITÁRIAS - APARELHOS, METAIS E BANCADAS	0,72	0,72
INST. SANITÁRIAS - APARELHOS, METAIS E BANCADAS	1,00	1,00
INST. SANITÁRIAS - APARELHOS, METAIS E BANCADAS	1,00	1,00
INST. SANITÁRIAS - APARELHOS, METAIS E BANCADAS	1,00	1,00
COMPLEMENTARES - CALAFETE / LIMPEZA	1,00	1,00
COMPLEMENTARES - CALAFETE / LIMPEZA	0,72	0,72
COMPLEMENTARES - CALAFETE / LIMPEZA	16,15	16,15
COMPLEMENTARES - CALAFETE / LIMPEZA	35,90	35,90
COMPLEMENTARES - CALAFETE / LIMPEZA	4,00	4,00
COMPLEMENTARES - CALAFETE / LIMPEZA	47,46	47,46
COMPLEMENTARES - CALAFETE / LIMPEZA	16,80	16,80

APELIDO DO EMPREENDIMENTO
Casa térrea acessível, 2 quartos, Autil=47,46m², conforme Portaria MCID 1416/2023.

Nº TransfereGOV
039895/2025

Nº OPERAÇÃO
0000000-0

PROPONENTE / TOMADOR
PREFEITURA MUNICIPAL DE SERRANOS

Item	Descrição	Unidade	Quantidade	Memória de Cálculo
CONSTRUÇÃO DE 20 (VINTE) UNIDADES HABITACIONAIS ATRAVÉS DO MCMV FNHIS - PROGRAMA MINHA CASA ,				
1.33.8.	LIMPEZA DE REVESTIMENTO CERÂMICO EM PAREDE UTILIZANDO DETERGENTE NEUTRO E ESCOVAÇÃO MANUAL. AF_04/2019	M2	318,40	Conforme modelo disponibilizado pela CAIXA
1.33.9.	LIMPEZA DE TANQUE OU LAVATÓRIO DE LOUÇA ISOLADO, INCLUSIVE METAIS CORRESPONDENTES. AF_04/2019	UN	40,00	Conforme modelo disponibilizado pela CAIXA
1.34.	COMPLEMENTARES - ACESSIBILIDADE		-	
1.34.1.	REGULARIZAÇÃO MANUAL E COMPACTAÇÃO MECANIZADA DE TERRENO COM PLACA VIBRATÓRIA, EXCLUSIVE DESMATAMENTO, DESTOCAMENTO, LIMPEZA/ROÇADA DO TERRENO	m2	135,00	=4,50*1,50*20 (RAMPA ENTRADA)
1.34.2.	PISO CIMENTADO, TRAÇO 1:3 (CIMENTO E AREIA), ACABAMENTO RÚSTICO, ESPESSURA 4,0 CM, PREPARO MECÂNICO DA ARGAMASSA. AF_09/2020	M2	135,00	=4,50*1,50*20 (RAMPA ENTRADA)
1.34.3.	BARRA DE APOIO EM "L", EM ACO INOX POLIDO 70 X 70 CM, FIXADA NA PAREDE - FORNECIMENTO E INSTALACAO. AF_01/2020	UN	20,00	=1,00*20 (CHUVEIRO)
1.34.4.	BARRA DE APOIO RETA, EM ACO INOX POLIDO, COMPRIMENTO 80 CM, FIXADA NA PAREDE - FORNECIMENTO E INSTALAÇÃO. AF_01/2020	UN	20,00	=1,00*20 (BACIA SANITÁRIA)
1.34.5.	BARRA DE APOIO RETA, EM ACO INOX POLIDO, COMPRIMENTO 60CM, FIXADA NA PAREDE - FORNECIMENTO E INSTALAÇÃO. AF_01/2020	UN	40,00	=2,00*20 (LAVATÓRIO)

FRENTE DE OBRA:	Casa 1	Casa 2
	1	2
Agrupador de Eventos		
TOTAL FINANC. POR FRENTE (R\$):	192.651,91	149.441,79
COMPLEMENTARES - CALAFETE / LIMPEZA	15,92	15,92
COMPLEMENTARES - CALAFETE / LIMPEZA	2,00	2,00
COMPLEMENTARES - ACESSIBILIDADE	6,75	6,75
COMPLEMENTARES - ACESSIBILIDADE	6,75	6,75
COMPLEMENTARES - ACESSIBILIDADE	1,00	1,00
COMPLEMENTARES - ACESSIBILIDADE	1,00	1,00
COMPLEMENTARES - ACESSIBILIDADE	2,00	2,00

SERRANOS-MG
Local

quarta-feira, 4 de março de 2026
Data

CLIFFORD PETERLE
REZENDE:85582662634

Responsável Técnico
Nome: CLIFFORD PETERLE REZENDE
CREA/CAU: 56.477/D
ART/RRT: MG20254396879

Assinado de forma digital por CLIFFORD PETERLE REZENDE:85582662634
Dados: 2026.03.04 14:39:42 -03'00'

APELIDO DO EMPREENDIMENTO Casa térrea acessível, 2 quartos, Autil=47,46m², conforme Portaria MCID 1416/2023.	Nº TransfereGOV 039895/2025	Nº OPERAÇÃO 0000000-0	PROPONENTE / TOMADOR PREFEITURA MUNICIPAL DE SERRANOS
--	---------------------------------------	---------------------------------	---

				Casa 3	Casa 4	Casa 5	Casa 6	Casa 7	Casa 8	Casa 9	Casa 10
Item	Descrição	Unidade	Quantidade	3	4	5	6	7	8	9	10
CONSTRUÇÃO DE 20 (VINTE) UNIDADES HABITACIONAIS ATRAVÉS DO MCMV FNHIS - PROGRAMA MINHA CASA ,				150.996,85	156.439,58	143.221,53	141.666,47	143.221,53	145.554,13	143.221,53	144.776,60
1.	CONSTRUÇÃO DE HABITAÇÃO DE INTERESSE SOCIAL - HIS - PADRÃO POPULAR		-								
1.1.	SERVIÇOS PRELIMINARES - SERVIÇOS TÉCNICOS (projetos, sondagem, topografia e licenças)		-								
1.1.1.	LEVANTAMENTO PLANIALTIMÉTRICO E CADASTRAL -TERRENO DE 2.001 A 10.000 M2	un	1,00								
1.1.2.	MOBILIZAÇÃO E DESMOBILIZAÇÃO DE EQUIPAMENTO DE SONDAÇÃO A PERCUSSÃO COM ENSAIO DE PENETRAÇÃO PADRÃO (SPT) - (CUSTO FIXO)	un	1,00								
1.1.3.	SONDAGEM A PERCUSSÃO COM ENSAIO DE PENETRAÇÃO PADRÃO (SPT), DIÂMETRO 2.1/2", EXCLUSIVE MOBILIZAÇÃO E DESMOBILIZAÇÃO	m	120,00								
1.1.4.	PROJETO EXECUTIVO DE GEOTECNIA	OUTRAS	1,00								
1.1.5.	PROJETO EXECUTIVO DE TERRAPLENAGEM - PLANTA	OUTRAS	1,00								
1.1.6.	PROJETO EXECUTIVO DE TERRAPLENAGEM - SEÇÕES	OUTRAS	1,00								
1.1.7.	PROJETO EXECUTIVO DE ARQUITETURA	OUTRAS	1,00								
1.1.8.	PROJETO EXECUTIVO DE ESTRUTURA DE CONCRETO	OUTRAS	3,00								
1.1.9.	PROJETO EXECUTIVO DE INSTALAÇÕES HIDROSSANITÁRIAS	OUTRAS	1,00								
1.1.10.	PROJETO EXECUTIVO DE INSTALAÇÕES ELÉTRICAS	OUTRAS	1,00								
1.1.11.	PLANILHA ORÇAMENTÁRIA PARA CONSTRUÇÕES NOVAS - ÁREA DE 2.001 M2 A 4.000 M2	m2	1.077,20								
1.1.12.	ESPECIFICAÇÃO DOS MATERIAIS COM MEMORIAL DESCRITIVO DE CADA AMBIENTE E EQUIPAMENTOS PARA CONSTRUÇÕES NOVAS - ÁREA DE 1.001 M2 A 2.000 M2	m2	53,86								
1.2.	SERVIÇOS PRELIMINARES - INSTALAÇÕES E CANTEIROS (barracão, cercamento e placa de obra)		-								

APELIDO DO EMPREENDIMENTO Casa térrea acessível, 2 quartos, Autil=47,46m², conforme Portaria MCID 1416/2023.	Nº TransfereGOV 039895/2025	Nº OPERAÇÃO 0000000-0	PROPONENTE / TOMADOR PREFEITURA MUNICIPAL DE SERRANOS
--	---------------------------------------	---------------------------------	---

Item	Descrição	Unidade	Quantidade	Casa 3	Casa 4	Casa 5	Casa 6	Casa 7	Casa 8	Casa 9	Casa 10
CONSTRUÇÃO DE 20 (VINTE) UNIDADES HABITACIONAIS ATRAVÉS DO MCMV FNHIS - PROGRAMA MINHA CASA ,				150.996,85	156.439,58	143.221,53	141.666,47	143.221,53	145.554,13	143.221,53	144.776,60
1.2.1.	FORNECIMENTO E INSTALAÇÃO DE PLACA DE OBRA COM CHAPA GALVANIZADA E ESTRUTURA DE MADEIRA. AF_03/2022_PS	M2	4,50								
1.2.2.	BARRACÃO DE OBRA, EM CHAPA DE COMPENSADO RESINADO, INCLUSIVE INSTALAÇÕES SANITÁRIAS E MOBILIÁRIO - PADRÃO DER-MG	m2	14,52								
1.3.	SERVIÇOS PRELIMINARES - LIGAÇÕES PROVISÓRIAS		-								
1.3.1.	LIGAÇÃO PROVISÓRIA COM ENTRADA DE ENERGIA AÉREA, PADRÃO CEMIG, CARGA INSTALADA DE 15,1KVA ATÉ 30KVA, TRIFÁSICO, COM SAÍDA SUBTERRÂNEA, INCLUSIVE POSTE, CAIXA PARA MEDIDOR, DISJUNTOR, BARRAMENTO, ATERRAMENTO E ACESSÓRIOS	un	1,00								
1.4.	SERVIÇOS PRELIMINARES - LOCAÇÃO DA OBRA		-								
1.4.1.	LOCAÇÃO CONVENCIONAL DE OBRA, UTILIZANDO GABARITO DE TÁBUAS CORRIDAS PONTALETADAS A CADA 2,00M - 2 UTILIZAÇÕES. AF_03/2024	M	766,00	38,30	38,30	38,30	38,30	38,30	38,30	38,30	38,30
1.5.	ADMINISTRAÇÃO LOCAL		-								
1.5.1.	ADMINISTRAÇÃO LOCAL	UN	1,00	0,16	0,23	0,06	0,04	0,06	0,09	0,06	0,08
1.6.	FUNDAÇÕES - RADIER		-								
1.6.1.	ESCAVAÇÃO MECANIZADA PARA BLOCO DE COROAMENTO OU SAPATA COM RETROESCAVADEIRA (INCLUINDO ESCAVAÇÃO PARA COLOCAÇÃO DE FÔRMAS). AF_01/2024	M3	250,60	12,53	12,53	12,53	12,53	12,53	12,53	12,53	12,53
1.6.2.	COMPACTAÇÃO MECÂNICA DE SOLO PARA EXECUÇÃO DE RADIER, PISO DE CONCRETO OU LAJE SOBRE SOLO, COM COMPACTADOR DE SOLOS A PERCUSSÃO. AF_09/2021	M2	1.138,80	56,94	56,94	56,94	56,94	56,94	56,94	56,94	56,94
1.6.3.	CAMADA SEPARADORA PARA EXECUÇÃO DE RADIER, PISO DE CONCRETO OU LAJE SOBRE SOLO, EM LONA PLÁSTICA. AF_09/2021	M2	1.138,80	56,94	56,94	56,94	56,94	56,94	56,94	56,94	56,94
1.6.4.	LASTRO COM MATERIAL GRANULAR (PEDRA BRITADA N.2), APLICADO EM PISOS OU LAJES SOBRE SOLO, ESPESSURA DE *10 CM*. AF_01/2024	M3	53,80	2,69	2,69	2,69	2,69	2,69	2,69	2,69	2,69
1.6.5.	FABRICAÇÃO, MONTAGEM E DESMONTAGEM DE FORMA PARA RADIER, PISO DE CONCRETO OU LAJE SOBRE SOLO, EM MADEIRA SERRADA, 4 UTILIZAÇÕES. AF_09/2021	M2	133,40	6,67	6,67	6,67	6,67	6,67	6,67	6,67	6,67
1.6.6.	ARMAÇÃO DE LAJE DE ESTRUTURA CONVENCIONAL DE CONCRETO ARMADO UTILIZANDO AÇO CA-50 DE 6,3 MM - MONTAGEM. AF_06/2022	KG	7.240,00	362,00	362,00	362,00	362,00	362,00	362,00	362,00	362,00
1.6.7.	ARMAÇÃO DE PILAR OU VIGA DE ESTRUTURA CONVENCIONAL DE CONCRETO ARMADO UTILIZANDO AÇO CA-50 DE 10,0 MM - MONTAGEM. AF_06/2022	KG	572,00	28,60	28,60	28,60	28,60	28,60	28,60	28,60	28,60

APELIDO DO EMPREENDIMENTO Casa térrea acessível, 2 quartos, Autil=47,46m², conforme Portaria MCID 1416/2023.	Nº TransfereGOV 039895/2025	Nº OPERAÇÃO 0000000-0	PROPONENTE / TOMADOR PREFEITURA MUNICIPAL DE SERRANOS
--	---------------------------------------	---------------------------------	---

Item	Descrição	Unidade	Quantidade	Casa 3	Casa 4	Casa 5	Casa 6	Casa 7	Casa 8	Casa 9	Casa 10
				3	4	5	6	7	8	9	10
CONSTRUÇÃO DE 20 (VINTE) UNIDADES HABITACIONAIS ATRAVÉS DO MCMV FNHIS - PROGRAMA MINHA CASA ,				150.996,85	156.439,58	143.221,53	141.666,47	143.221,53	145.554,13	143.221,53	144.776,60
1.6.8.	ARMAÇÃO DE PILAR OU VIGA DE ESTRUTURA CONVENCIONAL DE CONCRETO ARMADO UTILIZANDO AÇO CA-60 DE 5,0 MM - MONTAGEM. AF_06/2022	KG	78,00	3,90	3,90	3,90	3,90	3,90	3,90	3,90	3,90
1.6.9.	CONCRETAGEM DE RADIER, PISO DE CONCRETO OU LAJE SOBRE SOLO, FCK 30 MPA - LANÇAMENTO, ADENSAMENTO E ACABAMENTO. AF_09/2021	M3	181,60	9,08	9,08	9,08	9,08	9,08	9,08	9,08	9,08
1.6.10.	REÁTERRO MANUAL DE VALAS, COM COMPACTADOR DE SOLOS DE PERCUSSÃO. AF_08/2023	M3	13,60	0,68	0,68	0,68	0,68	0,68	0,68	0,68	0,68
1.7.	FUNDAÇÕES - IMPERMEABILIZAÇÃO		-								
1.7.1.	IMPERMEABILIZAÇÃO DE SUPERFÍCIE COM ARGAMASSA POLIMÉRICA / MEMBRANA ACRÍLICA, 3 DEMÃOS. AF_09/2023	M2	632,40	31,62	31,62	31,62	31,62	31,62	31,62	31,62	31,62
1.7.2.	VEU DE POLIESTER PARA IMPERMEABILIZACAO	M2	92,40	4,62	4,62	4,62	4,62	4,62	4,62	4,62	4,62
1.8.	SUPRAESTRUTURA - PILARES, VIGAS E LAJES		-								
1.8.1.	MONTAGEM E DESMONTAGEM DE FÔRMA DE PILARES RETANGULARES E ESTRUTURAS SIMILARES, PÉ-DIREITO SIMPLES, EM CHAPA DE MADEIRA COMPENSADA RESINADA, 8 UTILIZAÇÕES. AF_09/2020	M2	287,80	14,39	14,39	14,39	14,39	14,39	14,39	14,39	14,39
1.8.2.	MONTAGEM E DESMONTAGEM DE FÔRMA DE VIGA, SEM ESCORAMENTO, PÉ-DIREITO SIMPLES, EM CHAPA DE MADEIRA RESINADA, 8 UTILIZAÇÕES.	M2	410,80	20,54	20,54	20,54	20,54	20,54	20,54	20,54	20,54
1.8.3.	MONTAGEM E DESMONTAGEM DE FÔRMA DE VIGA, ESCORAMENTO COM GARFO DE MADEIRA, PÉ-DIREITO SIMPLES, EM CHAPA DE MADEIRA RESINADA, 8 UTILIZAÇÕES. AF_09/2020	M2	82,60	4,13	4,13	4,13	4,13	4,13	4,13	4,13	4,13
1.8.4.	ARMAÇÃO DE PILAR OU VIGA DE ESTRUTURA CONVENCIONAL DE CONCRETO ARMADO UTILIZANDO AÇO CA-60 DE 5,0 MM - MONTAGEM. AF_06/2022	KG	1.408,00	70,40	70,40	70,40	70,40	70,40	70,40	70,40	70,40
1.8.5.	ARMAÇÃO DE PILAR OU VIGA DE ESTRUTURA CONVENCIONAL DE CONCRETO ARMADO UTILIZANDO AÇO CA-50 DE 6,3 MM - MONTAGEM. AF_06/2022	KG	300,00	15,00	15,00	15,00	15,00	15,00	15,00	15,00	15,00
1.8.6.	ARMAÇÃO DE PILAR OU VIGA DE ESTRUTURA CONVENCIONAL DE CONCRETO ARMADO UTILIZANDO AÇO CA-50 DE 8,0 MM - MONTAGEM. AF_06/2022	KG	1.306,00	65,30	65,30	65,30	65,30	65,30	65,30	65,30	65,30
1.8.7.	ARMAÇÃO DE PILAR OU VIGA DE ESTRUTURA CONVENCIONAL DE CONCRETO ARMADO UTILIZANDO AÇO CA-50 DE 10,0 MM - MONTAGEM. AF_06/2022	KG	1.712,00	85,60	85,60	85,60	85,60	85,60	85,60	85,60	85,60
1.8.8.	LAJE PRÉ-MOLDADA UNIDIRECIONAL, BIAPOIADA, PARA PISO, ENCHIMENTO EM CERÂMICA, VIGOTA CONVENCIONAL, ALTURA TOTAL DA LAJE (ENCHIMENTO+CAPA) = (8+4). AF_11/2020	M2	115,40	5,77	5,77	5,77	5,77	5,77	5,77	5,77	5,77
1.8.9.	CONCRETAGEM DE PILARES, FCK = 20 MPA, COM USO DE BALDES - LANÇAMENTO, ADENSAMENTO E ACABAMENTO.	M3	25,60	1,28	1,28	1,28	1,28	1,28	1,28	1,28	1,28
1.8.10.	CONCRETAGEM DE VIGAS E LAJES, FCK=20 MPA, PARA QUALQUER TIPO DE LAJE COM BALDES EM EDIFICAÇÃO TÉRREA - LANÇAMENTO, ADENSAMENTO E ACABAMENTO.	M3	35,60	1,78	1,78	1,78	1,78	1,78	1,78	1,78	1,78
1.9.	PAREDES E PAINÉIS - ALVENARIA/FECHAMENTOS		-								

APELIDO DO EMPREENDIMENTO Casa térrea acessível, 2 quartos, Autil=47,46m², conforme Portaria MCID 1416/2023.	Nº TransfereGOV 039895/2025	Nº OPERAÇÃO 0000000-0	PROPONENTE / TOMADOR PREFEITURA MUNICIPAL DE SERRANOS
--	---------------------------------------	---------------------------------	---

Item	Descrição	Unidade	Quantidade	Casa 3	Casa 4	Casa 5	Casa 6	Casa 7	Casa 8	Casa 9	Casa 10
				3	4	5	6	7	8	9	10
CONSTRUÇÃO DE 20 (VINTE) UNIDADES HABITACIONAIS ATRAVÉS DO MCMV FNHIS - PROGRAMA MINHA CASA ,				150.996,85	156.439,58	143.221,53	141.666,47	143.221,53	145.554,13	143.221,53	144.776,60
1.9.1.	ALVENARIA DE VEDAÇÃO DE BLOCOS CERÂMICOS FURADOS NA HORIZONTAL DE 9X19X19 CM (ESPESSURA 9 CM) E ARGAMASSA DE ASSENTAMENTO COM PREPARO EM BETONEIRA. AF_12/2021	M2	1.730,00	86,50	86,50	86,50	86,50	86,50	86,50	86,50	86,50
1.9.2.	VERGA MOLDADA IN LOCO EM CONCRETO, ESPESSURA DE *10* CM. AF_03/2024	M	324,00	16,20	16,20	16,20	16,20	16,20	16,20	16,20	16,20
1.9.3.	CONTRAVERGA MOLDADA IN LOCO EM CONCRETO, ESPESSURA DE *10* CM. AF_03/2024	M	184,00	9,20	9,20	9,20	9,20	9,20	9,20	9,20	9,20
1.10.	PAREDES E PAINÉIS - ESQUADRIAS METÁLICAS		-								
1.10.1.	PORTA DE ALUMÍNIO DE ABRIR COM LAMBRI, COM GUARNIÇÃO, FIXAÇÃO COM PARAFUSOS - FORNECIMENTO E INSTALAÇÃO. AF_12/2019	M2	67,20	3,36	3,36	3,36	3,36	3,36	3,36	3,36	3,36
1.10.2.	JANELA DE ALUMÍNIO DE CORRER COM 2 FOLHAS PARA VIDROS (VIDROS INCLUSOS), BATENTE/ REQUADRO 6 A 14 CM, ACABAMENTO COM ACETATO OU BRILHANTE, FIXAÇÃO COM PARAFUSO, SEM GUARNIÇÃO/ ALIZAR, DIMENSÕES 100X120 CM, VEDAÇÃO COM SILICONE, EXCLUSIVE CONTRAMARCO - FORNECIMENTO E INSTALAÇÃO. AF_11/2024	M2	52,00	2,60	2,60	2,60	2,60	2,60	2,60	2,60	2,60
1.10.3.	JANELA DE ALUMÍNIO DE CORRER COM 3 FOLHAS (2 VENEZIANAS E 1 FOLHA PARA VIDRO,VIDRO INCLUSO), BATENTE/ REQUADRO 6 A 14 CM, SEM ACABAMENTO, FIXAÇÃO COM PARAFUSO, SEM GUARNIÇÃO/ ALIZAR, DIMENSÕES 100X120 CM, VEDAÇÃO COM SILICONE, EXCLUSIVE CONTRAMARCO - FORNECIMENTO E INSTALAÇÃO. AF_11/2024	M2	56,00	2,80	2,80	2,80	2,80	2,80	2,80	2,80	2,80
1.10.4.	JANELA DE ALUMÍNIO TIPO MAXIM-AR, BATENTE/ REQUADRO 3 A 14 CM, VIDRO INCLUSO, FIXAÇÃO COM PARAFUSO, SEM GUARNIÇÃO/ ALIZAR, DIMENSÕES 60X80 (A X L) CM, SEM ACABAMENTO, VEDAÇÃO COM SILICONE, EXCLUSIVE CONTRAMARCO - FORNECIMENTO E INSTALAÇÃO. AF_11/2024	M2	9,60	0,48	0,48	0,48	0,48	0,48	0,48	0,48	0,48
1.11.	PAREDES E PAINÉIS - ESQUADRIAS DE MADEIRAS		-								
1.11.1.	KIT DE PORTA DE MADEIRA PARA PINTURA, SEMI-OCA (LEVE OU MÉDIA), PADRÃO POPULAR, 80X210CM, ESPESSURA DE 3,5CM, ITENS INCLUSOS: DOBRADIÇAS, MONTAGEM E INSTALAÇÃO DO BATENTE, FECHADURA COM EXECUÇÃO DO FURO - FORNECIMENTO E INSTALAÇÃO. AF_12/2019	UN	60,00	3,00	3,00	3,00	3,00	3,00	3,00	3,00	3,00
1.12.	COBERTURA E PROTEÇÕES - TELHADOS		-								
1.12.1.	TRAMA DE MADEIRA COMPOSTA POR RIPAS, CAIBROS E TERÇAS PARA TELHADOS DE ATÉ 2 ÁGUAS PARA TELHA CERÂMICA CAPA-CANAL, INCLUSO TRANSPORTE VERTICAL. AF_07/2019	M2	1.469,80	73,49	73,49	73,49	73,49	73,49	73,49	73,49	73,49
1.12.2.	TELHAMENTO COM TELHA CERÂMICA CAPA-CANAL, TIPO PAULISTA, COM ATÉ 2 ÁGUAS, INCLUSO TRANSPORTE VERTICAL. AF_07/2019	M2	1.469,80	73,49	73,49	73,49	73,49	73,49	73,49	73,49	73,49
1.12.3.	PINTURA IMUNIZANTE PARA MADEIRA, 1 DEMÃO. AF_01/2021	M2	2.076,00	103,80	103,80	103,80	103,80	103,80	103,80	103,80	103,80
1.12.4.	AMARRAÇÃO DE TELHAS CERÂMICAS OU DE CONCRETO. AF_07/2019	UN	10.520,00	526,00	526,00	526,00	526,00	526,00	526,00	526,00	526,00

APELIDO DO EMPREENDIMENTO Casa térrea acessível, 2 quartos, Autil=47,46m², conforme Portaria MCID 1416/2023.	Nº TransfereGOV 039895/2025	Nº OPERAÇÃO 0000000-0	PROPONENTE / TOMADOR PREFEITURA MUNICIPAL DE SERRANOS
--	---------------------------------------	---------------------------------	---

Item	Descrição	Unidade	Quantidade	Casa 3	Casa 4	Casa 5	Casa 6	Casa 7	Casa 8	Casa 9	Casa 10
				3	4	5	6	7	8	9	10
CONSTRUÇÃO DE 20 (VINTE) UNIDADES HABITACIONAIS ATRAVÉS DO MCMV FNHIS - PROGRAMA MINHA CASA ,				150.996,85	156.439,58	143.221,53	141.666,47	143.221,53	145.554,13	143.221,53	144.776,60
1.12.5.	CUMEEIRA PARA TELHA CERÂMICA EMBOÇADA COM ARGAMASSA TRAÇO 1:2:9 (CIMENTO, CAL E AREIA) PARA TELHADOS COM ATÉ 2 ÁGUAS, INCLUSO TRANSPORTE VERTICAL. AF_07/2019	M	213,00	10,65	10,65	10,65	10,65	10,65	10,65	10,65	10,65
1.12.6.	FABRICAÇÃO E INSTALAÇÃO DE TESOURA INTEIRA EM MADEIRA NÃO APARELHADA, VÃO DE 6 M, PARA TELHA CERÂMICA OU DE CONCRETO, INCLUSO IÇAMENTO. AF_07/2019	UN	80,00	4,00	4,00	4,00	4,00	4,00	4,00	4,00	4,00
1.13.	REVESTIMENTOS INTERNOS		-								
1.13.1.	CHAPISCO APLICADO EM ALVENARIAS E ESTRUTURAS DE CONCRETO INTERNAS, COM COLHER DE PEDREIRO. ARGAMASSA TRAÇO 1:3 COM PREPARO EM BETONEIRA 400L. AF_10/2022	M2	2.722,00	136,10	136,10	136,10	136,10	136,10	136,10	136,10	136,10
1.13.2.	CHAPISCO APLICADO NO TETO OU EM ALVENARIA E ESTRUTURA, COM ROLO PARA TEXTURA ACRÍLICA. ARGAMASSA TRAÇO 1:4 E EMULSÃO POLIMÉRICA (ADESIVO) COM PREPARO EM BETONEIRA 400L. AF_10/2022	M2	88,80	4,44	4,44	4,44	4,44	4,44	4,44	4,44	4,44
1.13.3.	EMBOÇO, EM ARGAMASSA TRAÇO 1:2:8, PREPARO MECÂNICO, APLICADO MANUALMENTE EM PAREDES INTERNAS, PARA AMBIENTES COM ÁREA MENOR QUE 5M², E = 10MM, COM TALISCAS. AF_03/2024	M2	469,80	23,49	23,49	23,49	23,49	23,49	23,49	23,49	23,49
1.13.4.	MASSA ÚNICA, EM ARGAMASSA TRAÇO 1:2:8, PREPARO MECÂNICO, APLICADA MANUALMENTE EM PAREDES INTERNAS DE AMBIENTES COM ÁREA ENTRE 5M² E 10M², E = 10MM, COM TALISCAS. AF_03/2024	M2	1.601,00	80,05	80,05	80,05	80,05	80,05	80,05	80,05	80,05
1.13.5.	MASSA ÚNICA, EM ARGAMASSA TRAÇO 1:2:8 PREPARO MECÂNICO, APLICADA MANUALMENTE EM PAREDES INTERNAS DE AMBIENTES COM ÁREA MAIOR QUE 10M², E = 10MM, COM TALISCAS. AF_03/2024	M2	651,20	32,56	32,56	32,56	32,56	32,56	32,56	32,56	32,56
1.13.6.	MASSA ÚNICA, EM ARGAMASSA TRAÇO 1:2:8, PREPARO MECÂNICO, APLICADA MANUALMENTE EM TETO, E = 10MM, COM TALISCAS. AF_03/2024	M2	88,80	4,44	4,44	4,44	4,44	4,44	4,44	4,44	4,44
1.14.	REVESTIMENTOS CERÂMICOS		-								
1.14.1.	REVESTIMENTO CERÂMICO PARA PAREDES INTERNAS COM PLACAS TIPO ESMALTADA DE DIMENSÕES 20X20 CM APLICADAS A MEIA ALTURA DAS PAREDES. AF_02/2023_PE	M2	393,00	19,65	19,65	19,65	19,65	19,65	19,65	19,65	19,65
1.14.2.	REVESTIMENTO CERÂMICO PARA PAREDES INTERNAS COM PLACAS TIPO ESMALTADA DE DIMENSÕES 20X20 CM APLICADAS NA ALTURA INTEIRA DAS PAREDES. AF_02/2023_PE	M2	76,80	3,84	3,84	3,84	3,84	3,84	3,84	3,84	3,84
1.15.	REVESTIMENTOS EXTERNOS		-								
1.15.1.	CHAPISCO APLICADO EM ALVENARIA (COM PRESENÇA DE VÃOS) E ESTRUTURAS DE CONCRETO DE FACHADA, COM COLHER DE PEDREIRO. ARGAMASSA TRAÇO 1:3 COM PREPARO EM BETONEIRA 400L. AF_10/2022	M2	607,00	30,35	30,35	30,35	30,35	30,35	30,35	30,35	30,35
1.15.2.	CHAPISCO APLICADO EM ALVENARIA (SEM PRESENÇA DE VÃOS) E ESTRUTURAS DE CONCRETO DE FACHADA, COM COLHER DE PEDREIRO. ARGAMASSA TRAÇO 1:3 COM PREPARO EM BETONEIRA 400L. AF_10/2022	M2	609,00	30,45	30,45	30,45	30,45	30,45	30,45	30,45	30,45

APELIDO DO EMPREENDIMENTO Casa térrea acessível, 2 quartos, Autil=47,46m², conforme Portaria MCID 1416/2023.	Nº TransfereGOV 039895/2025	Nº OPERAÇÃO 0000000-0	PROPONENTE / TOMADOR PREFEITURA MUNICIPAL DE SERRANOS
--	---------------------------------------	---------------------------------	---

Item	Descrição	Unidade	Quantidade	Casa 3	Casa 4	Casa 5	Casa 6	Casa 7	Casa 8	Casa 9	Casa 10
				3	4	5	6	7	8	9	10
CONSTRUÇÃO DE 20 (VINTE) UNIDADES HABITACIONAIS ATRAVÉS DO MCMV FNHIS - PROGRAMA MINHA CASA ,				150.996,85	156.439,58	143.221,53	141.666,47	143.221,53	145.554,13	143.221,53	144.776,60
1.15.3.	EMBOÇO OU MASSA ÚNICA EM ARGAMASSA TRAÇO 1:2:8, PREPARO MECÂNICO COM BETONEIRA 400 L, APLICADA MANUALMENTE EM PANOS CEGOS DE FACHADA (SEM PRESENÇA DE VÃOS), ESPESSURA DE 25 MM. AF_08/2022	M2	609,00	30,45	30,45	30,45	30,45	30,45	30,45	30,45	30,45
1.15.4.	EMBOÇO OU MASSA ÚNICA EM ARGAMASSA TRAÇO 1:2:8, PREPARO MECÂNICO COM BETONEIRA 400 L, APLICADA MANUALMENTE EM PANOS DE FACHADA COM PRESENÇA DE VÃOS, ESPESSURA DE 25 MM. AF_08/2022	M2	607,00	30,35	30,35	30,35	30,35	30,35	30,35	30,35	30,35
1.16.	FORROS		-								
1.16.1.	FORRO EM RÉGUAS DE PVC, FRISADO, PARA AMBIENTES RESIDENCIAIS, INCLUSIVE ESTRUTURA UNIDIRECIONAL DE FIXAÇÃO. AF_08/2023_PS	M2	718,00	35,90	35,90	35,90	35,90	35,90	35,90	35,90	35,90
1.17.	PINTURAS INTERNAS		-								
1.17.1.	FUNDO SELADOR ACRÍLICO, APLICAÇÃO MANUAL EM PAREDE, UMA DEMÃO. AF_04/2023	M2	2.252,20	112,61	112,61	112,61	112,61	112,61	112,61	112,61	112,61
1.17.2.	FUNDO SELADOR ACRÍLICO, APLICAÇÃO MANUAL EM TETO, UMA DEMÃO. AF_04/2023	M2	88,80	4,44	4,44	4,44	4,44	4,44	4,44	4,44	4,44
1.17.3.	PINTURA LÁTEX ACRÍLICA STANDARD, APLICAÇÃO MANUAL EM TETO, DUAS DEMÃOS. AF_04/2023	M2	88,80	4,44	4,44	4,44	4,44	4,44	4,44	4,44	4,44
1.17.4.	PINTURA LÁTEX ACRÍLICA STANDARD, APLICAÇÃO MANUAL EM PAREDES, DUAS DEMÃOS. AF_04/2023	M2	2.252,20	112,61	112,61	112,61	112,61	112,61	112,61	112,61	112,61
1.18.	PINTURAS EXTERNAS		-								
1.18.1.	APLICAÇÃO MANUAL DE FUNDO SELADOR ACRÍLICO EM PAREDES EXTERNAS DE CASAS. AF_03/2024	M2	1.216,00	60,80	60,80	60,80	60,80	60,80	60,80	60,80	60,80
1.18.2.	PINTURA LÁTEX ACRÍLICA STANDARD, APLICAÇÃO MANUAL EM PAREDES, DUAS DEMÃOS. AF_04/2023	M2	1.216,00	60,80	60,80	60,80	60,80	60,80	60,80	60,80	60,80
1.19.	PINTURA ESQUADRIAS		-								
1.19.1.	LIXAMENTO DE MADEIRA PARA APLICAÇÃO DE FUNDO OU PINTURA. AF_01/2021	M2	420,00	21,00	21,00	21,00	21,00	21,00	21,00	21,00	21,00
1.19.2.	PINTURA FUNDO NIVELADOR ACRÍLICO BRANCO EM MADEIRA.	M2	420,00	21,00	21,00	21,00	21,00	21,00	21,00	21,00	21,00
1.19.3.	PINTURA TINTA DE ACABAMENTO (PIGMENTADA) ESMALTE SINTÉTICO ACETINADO EM MADEIRA, 2 DEMÃOS. AF_01/2021	M2	420,00	21,00	21,00	21,00	21,00	21,00	21,00	21,00	21,00
1.20.	PISO - CERÂMICO		-								
1.20.1.	REVESTIMENTO CERÂMICO PARA PISO COM PLACAS TIPO ESMALTADA DE DIMENSÕES 35X35 CM APLICADA EM AMBIENTES DE ÁREA ENTRE 5 M2 E 10 M2. AF_02/2023_PE	M2	336,00	16,80	16,80	16,80	16,80	16,80	16,80	16,80	16,80
1.20.2.	REVESTIMENTO CERÂMICO PARA PISO COM PLACAS TIPO ESMALTADA DE DIMENSÕES 35X35 CM APLICADA EM AMBIENTES DE ÁREA MAIOR QUE 10 M2. AF_02/2023_PE	M2	382,00	19,10	19,10	19,10	19,10	19,10	19,10	19,10	19,10
1.20.3.	REVESTIMENTO CERÂMICO PARA PISO COM PLACAS TIPO ESMALTADA DE DIMENSÕES 35X35 CM APLICADA EM AMBIENTES DE ÁREA MENOR QUE 5 M2. AF_02/2023_PE	M2	259,60	12,98	12,98	12,98	12,98	12,98	12,98	12,98	12,98
1.21.	PISO - CIMENTADO		-								

APELIDO DO EMPREENDIMENTO Casa térrea acessível, 2 quartos, Autil=47,46m², conforme Portaria MCID 1416/2023.	Nº TransfereGOV 039895/2025	Nº OPERAÇÃO 0000000-0	PROPONENTE / TOMADOR PREFEITURA MUNICIPAL DE SERRANOS
--	---------------------------------------	---------------------------------	---

Item	Descrição	Unidade	Quantidade	Casa 3	Casa 4	Casa 5	Casa 6	Casa 7	Casa 8	Casa 9	Casa 10
CONSTRUÇÃO DE 20 (VINTE) UNIDADES HABITACIONAIS ATRAVÉS DO MCMV FNHIS - PROGRAMA MINHA CASA ,				150.996,85	156.439,58	143.221,53	141.666,47	143.221,53	145.554,13	143.221,53	144.776,60
1.21.1.	COMPACTAÇÃO MECÂNICA DE SOLO PARA EXECUÇÃO DE RADIER, PISO DE CONCRETO OU LAJE SOBRE SOLO, COM COMPACTADOR DE SOLOS TIPO PLACA VIBRATÓRIA. AF_09/2021	M2	323,00	16,15	16,15	16,15	16,15	16,15	16,15	16,15	16,15
1.21.2.	EXECUÇÃO DE PASSEIO (CALÇADA) OU PISO DE CONCRETO COM CONCRETO MOLDADO IN LOCO, FEITO EM OBRA, ACABAMENTO CONVENCIONAL, NÃO ARMADO. AF_08/2022	M3	22,60	1,13	1,13	1,13	1,13	1,13	1,13	1,13	1,13
1.22.	PISO - RODAPÉS, SOLEIRAS E PEITORIS		-								
1.22.1.	SOLEIRA EM MÁRMORE, LARGURA 15 CM, ESPESSURA 2,0 CM. AF_09/2020	M	50,40	2,52	2,52	2,52	2,52	2,52	2,52	2,52	2,52
1.22.2.	RODAPÉ CERÂMICO DE 7CM DE ALTURA COM PLACAS TIPO ESMALTADA DE DIMENSÕES 35X35CM. AF_02/2023	M	774,00	38,70	38,70	38,70	38,70	38,70	38,70	38,70	38,70
1.22.3.	PEITORIL LINEAR EM GRANITO OU MÁRMORE, L = 15CM, ASSENTADO COM ARGAMASSA 1:6 COM ADITIVO. AF_11/2020	M	130,00	6,50	6,50	6,50	6,50	6,50	6,50	6,50	6,50
1.23.	INST. ELÉTRICA - CENTRO DE DISTRIBUIÇÃO		-								
1.23.1.	DISJUNTOR MONOPOLAR TIPO DIN, CORRENTE NOMINAL DE 10A - FORNECIMENTO E INSTALAÇÃO. AF_10/2020	UN	40,00	2,00	2,00	2,00	2,00	2,00	2,00	2,00	2,00
1.23.2.	DISJUNTOR MONOPOLAR TIPO DIN, CORRENTE NOMINAL DE 16A - FORNECIMENTO E INSTALAÇÃO. AF_10/2020	UN	20,00	1,00	1,00	1,00	1,00	1,00	1,00	1,00	1,00
1.23.3.	DISJUNTOR MONOPOLAR TIPO DIN, CORRENTE NOMINAL DE 25A - FORNECIMENTO E INSTALAÇÃO. AF_10/2020	UN	20,00	1,00	1,00	1,00	1,00	1,00	1,00	1,00	1,00
1.23.4.	DISJUNTOR MONOPOLAR TIPO DIN, CORRENTE NOMINAL DE 50A - FORNECIMENTO E INSTALAÇÃO. AF_10/2020	UN	20,00	1,00	1,00	1,00	1,00	1,00	1,00	1,00	1,00
1.23.5.	DISJUNTOR BIPOLAR TIPO DR, CORRENTE NOMINAL DE 25A - FORNECIMENTO E INSTALAÇÃO.	UN	40,00	2,00	2,00	2,00	2,00	2,00	2,00	2,00	2,00
1.23.6.	ENTRADA DE ENERGIA ELÉTRICA, AÉREA, MONOFÁSICA, COM CAIXA DE EMBUTIR, CABO DE 10 MM2 E DISJUNTOR DIN 50A (NÃO INCLUSO O POSTE DE CONCRETO). AF_07/2020_PS	UN	20,00	1,00	1,00	1,00	1,00	1,00	1,00	1,00	1,00
1.23.7.	QUADRO DE DISTRIBUIÇÃO DE LUZ EM PVC PARA 12 DISJUNTORES - FORNECIMENTO E INSTALAÇÃO.	UN	20,00	1,00	1,00	1,00	1,00	1,00	1,00	1,00	1,00
1.24.	INST. ELÉTRICA - ILUMINAÇÃO, TOMADAS E INTERRUPTORES		-								
1.24.1.	LUMINÁRIA TIPO PLAFON CIRCULAR, DE SOBREPOR, COM LED DE 12/13 W - FORNECIMENTO E INSTALAÇÃO. AF_09/2024	UN	140,00	7,00	7,00	7,00	7,00	7,00	7,00	7,00	7,00
1.24.2.	LÂMPADA COMPACTA DE LED 10 W, BASE E27 - FORNECIMENTO E INSTALAÇÃO. AF_09/2024	UN	140,00	7,00	7,00	7,00	7,00	7,00	7,00	7,00	7,00
1.24.3.	INTERRUPTOR SIMPLES (1 MÓDULO), 10A/250V, INCLUINDO SUPORTE E PLACA - FORNECIMENTO E INSTALAÇÃO. AF_03/2023	UN	100,00	5,00	5,00	5,00	5,00	5,00	5,00	5,00	5,00
1.24.4.	INTERRUPTOR SIMPLES (2 MÓDULOS), 10A/250V, INCLUINDO SUPORTE E PLACA - FORNECIMENTO E INSTALAÇÃO. AF_03/2023	UN	20,00	1,00	1,00	1,00	1,00	1,00	1,00	1,00	1,00
1.24.5.	TOMADA BAIXA DE EMBUTIR (1 MÓDULO), 2P+T 10 A, INCLUINDO SUPORTE E PLACA - FORNECIMENTO E INSTALAÇÃO. AF_03/2023	UN	200,00	10,00	10,00	10,00	10,00	10,00	10,00	10,00	10,00
1.24.6.	TOMADA MÉDIA DE EMBUTIR (1 MÓDULO), 2P+T 10 A, INCLUINDO SUPORTE E PLACA - FORNECIMENTO E INSTALAÇÃO. AF_03/2023	UN	120,00	6,00	6,00	6,00	6,00	6,00	6,00	6,00	6,00
1.24.7.	TOMADA ALTA DE EMBUTIR (1 MÓDULO), 2P+T 20 A, INCLUINDO SUPORTE E PLACA - FORNECIMENTO E INSTALAÇÃO. AF_03/2023	UN	20,00	1,00	1,00	1,00	1,00	1,00	1,00	1,00	1,00

APELIDO DO EMPREENDIMENTO Casa térrea acessível, 2 quartos, Autil=47,46m², conforme Portaria MCID 1416/2023.	Nº TransfereGOV 039895/2025	Nº OPERAÇÃO 0000000-0	PROPONENTE / TOMADOR PREFEITURA MUNICIPAL DE SERRANOS
--	---------------------------------------	---------------------------------	---

Item	Descrição	Unidade	Quantidade	Casa 3	Casa 4	Casa 5	Casa 6	Casa 7	Casa 8	Casa 9	Casa 10
CONSTRUÇÃO DE 20 (VINTE) UNIDADES HABITACIONAIS ATRAVÉS DO MCMV FNHIS - PROGRAMA MINHA CASA ,				150.996,85	156.439,58	143.221,53	141.666,47	143.221,53	145.554,13	143.221,53	144.776,60
1.24.8.	INTERRUPTOR PULSADOR CAMPAINHA (1 MÓDULO), 10A/250V, INCLUINDO SUPORTE E PLACA - FORNECIMENTO E INSTALAÇÃO. AF_03/2023	UN	20,00	1,00	1,00	1,00	1,00	1,00	1,00	1,00	1,00
1.24.9.	CAMPAINHA CIGARRA (1 MÓDULO), 10A/250V, INCLUINDO SUPORTE E PLACA - FORNECIMENTO E INSTALAÇÃO. AF_03/2023	UN	20,00	1,00	1,00	1,00	1,00	1,00	1,00	1,00	1,00
1.24.10.	SUPORTE PARAFUSADO COM ESPELHO / PLACA DE ENCAIXE 4" X 2" BAIXO (0,30 M DO PISO) PARA PONTO ELÉTRICO - FORNECIMENTO E INSTALAÇÃO.	UN	40,00	2,00	2,00	2,00	2,00	2,00	2,00	2,00	2,00
1.24.11.	CAIXA RETANGULAR 4" X 2" BAIXA (0,30 M DO PISO), PVC, INSTALADA EM PAREDE - FORNECIMENTO E INSTALAÇÃO. AF_03/2023	UN	240,00	12,00	12,00	12,00	12,00	12,00	12,00	12,00	12,00
1.24.12.	CAIXA RETANGULAR 4" X 2" MÉDIA (1,30 M DO PISO), PVC, INSTALADA EM PAREDE - FORNECIMENTO E INSTALAÇÃO. AF_03/2023	UN	260,00	13,00	13,00	13,00	13,00	13,00	13,00	13,00	13,00
1.24.13.	CAIXA RETANGULAR 4" X 2" ALTA (2,00 M DO PISO), PVC, INSTALADA EM PAREDE - FORNECIMENTO E INSTALAÇÃO. AF_03/2023	UN	40,00	2,00	2,00	2,00	2,00	2,00	2,00	2,00	2,00
1.24.14.	CAIXA OCTOGONAL 3" X 3", PVC, INSTALADA EM LAJE - FORNECIMENTO E INSTALAÇÃO. AF_03/2023	UN	140,00	7,00	7,00	7,00	7,00	7,00	7,00	7,00	7,00
1.25.	INST. ELÉTRICA - FIOS E CABOS		-								
1.25.1.	CABO DE COBRE FLEXÍVEL ISOLADO, 1,5 MM², ANTI-CHAMA 450/750 V, PARA CIRCUITOS TERMINAIS - FORNECIMENTO E INSTALAÇÃO. AF_03/2023	M	1.958,00	97,90	97,90	97,90	97,90	97,90	97,90	97,90	97,90
1.25.2.	CABO DE COBRE FLEXÍVEL ISOLADO, 2,5 MM², ANTI-CHAMA 450/750 V, PARA CIRCUITOS TERMINAIS - FORNECIMENTO E INSTALAÇÃO. AF_03/2023	M	5.176,00	258,80	258,80	258,80	258,80	258,80	258,80	258,80	258,80
1.25.3.	CABO DE COBRE FLEXÍVEL ISOLADO, 4 MM², ANTI-CHAMA 450/750 V, PARA CIRCUITOS TERMINAIS - FORNECIMENTO E INSTALAÇÃO. AF_03/2023	M	496,00	24,80	24,80	24,80	24,80	24,80	24,80	24,80	24,80
1.25.4.	CABO DE COBRE ISOLADO, 10 MM², ANTI-CHAMA 450/750 V, INSTALADO EM ELETROCALHA OU PERFILADO - FORNECIMENTO E INSTALAÇÃO. AF_10/2020	M	518,00	25,90	25,90	25,90	25,90	25,90	25,90	25,90	25,90
1.25.5.	CABO DE COBRE FLEXÍVEL ISOLADO, 10 MM², ANTI-CHAMA 0,6/1,0 KV, PARA DISTRIBUIÇÃO - FORNECIMENTO E INSTALAÇÃO. AF_10/2020	M	366,00	18,30	18,30	18,30	18,30	18,30	18,30	18,30	18,30
1.25.6.	ELETRODUTO FLEXÍVEL CORRUGADO, PVC, DN 25 MM (3/4"), PARA CIRCUITOS TERMINAIS, INSTALADO EM FORRO - FORNECIMENTO E INSTALAÇÃO. AF_03/2023	M	894,00	44,70	44,70	44,70	44,70	44,70	44,70	44,70	44,70
1.25.7.	ELETRODUTO FLEXÍVEL CORRUGADO, PVC, DN 25 MM (3/4"), PARA CIRCUITOS TERMINAIS, INSTALADO EM PAREDE - FORNECIMENTO E INSTALAÇÃO. AF_03/2023	M	1.166,00	58,30	58,30	58,30	58,30	58,30	58,30	58,30	58,30
1.25.8.	ELETRODUTO FLEXÍVEL CORRUGADO REFORÇADO, PVC, DN 25 MM (3/4"), PARA CIRCUITOS TERMINAIS, INSTALADO EM LAJE - FORNECIMENTO E INSTALAÇÃO. AF_03/2023	M	441,20	22,06	22,06	22,06	22,06	22,06	22,06	22,06	22,06
1.25.9.	RASGO LINEAR MANUAL EM ALVENARIA, PARA ELETRODUTOS, DIÂMETROS MENORES OU IGUAIS A 40 MM. AF_09/2023	M	1.166,00	58,30	58,30	58,30	58,30	58,30	58,30	58,30	58,30
1.26.	INST. HIDRÁULICAS - TUBULAÇÕES E CONEXÕES		-								

APELIDO DO EMPREENDIMENTO Casa térrea acessível, 2 quartos, Autil=47,46m², conforme Portaria MCID 1416/2023.	Nº TransfereGOV 039895/2025	Nº OPERAÇÃO 0000000-0	PROPONENTE / TOMADOR PREFEITURA MUNICIPAL DE SERRANOS
--	---------------------------------------	---------------------------------	---

Item	Descrição	Unidade	Quantidade	Casa 3	Casa 4	Casa 5	Casa 6	Casa 7	Casa 8	Casa 9	Casa 10
CONSTRUÇÃO DE 20 (VINTE) UNIDADES HABITACIONAIS ATRAVÉS DO MCMV FNHIS - PROGRAMA MINHA CASA ,				150.996,85	156.439,58	143.221,53	141.666,47	143.221,53	145.554,13	143.221,53	144.776,60
1.26.1.	JOELHO 90 GRAUS COM BUCHA DE LATÃO, PVC, SOLDÁVEL, DN 25MM, X 1/2 INSTALADO EM RAMAL OU SUB-RAMAL DE ÁGUA - FORNECIMENTO E INSTALAÇÃO. AF_06/2022	UN	140,00	7,00	7,00	7,00	7,00	7,00	7,00	7,00	7,00
1.26.2.	JOELHO 90 GRAUS, PVC, SOLDÁVEL, DN 25MM, INSTALADO EM RAMAL DE DISTRIBUIÇÃO DE ÁGUA - FORNECIMENTO E INSTALAÇÃO. AF_06/2022	UN	160,00	8,00	8,00	8,00	8,00	8,00	8,00	8,00	8,00
1.26.3.	TE, PVC, SOLDÁVEL, DN 25MM, INSTALADO EM RAMAL OU SUB-RAMAL DE ÁGUA - FORNECIMENTO E INSTALAÇÃO. AF_06/2022	UN	140,00	7,00	7,00	7,00	7,00	7,00	7,00	7,00	7,00
1.26.4.	ADAPTADOR CURTO COM BOLSA E ROSCA PARA REGISTRO, PVC, SOLDÁVEL, DN 25MM X 3/4, INSTALADO EM RAMAL OU SUB-RAMAL DE ÁGUA - FORNECIMENTO E INSTALAÇÃO. AF_06/2022	UN	160,00	8,00	8,00	8,00	8,00	8,00	8,00	8,00	8,00
1.26.5.	TUBO, PVC, SOLDÁVEL, DE 25MM, INSTALADO EM PRUMADA DE ÁGUA - FORNECIMENTO E INSTALAÇÃO. AF_06/2022	M	102,00	5,10	5,10	5,10	5,10	5,10	5,10	5,10	5,10
1.26.6.	TUBO, PVC, SOLDÁVEL, DE 25MM, INSTALADO EM RAMAL OU SUB-RAMAL DE ÁGUA - FORNECIMENTO E INSTALAÇÃO. AF_06/2022	M	174,00	8,70	8,70	8,70	8,70	8,70	8,70	8,70	8,70
1.26.7.	FORNECIMENTO E INSTALAÇÃO DE PRESSURIZADOR ACOPLADO AO CHUVEIRO (TENSÃO: 220V - PRESSÃO MINIMA: 0,7MCA / PRESSÃO MÁXIMA: 2,5MCA - ENTRADA 1/2" / SAÍDA 1/2")	UN	20,00	1,00	1,00	1,00	1,00	1,00	1,00	1,00	1,00
1.27.	INST. HIDRÁULICAS - REGISTROS		-								
1.27.1.	REGISTRO DE PRESSÃO BRUTO, LATÃO, ROSCÁVEL, 3/4", COM ACABAMENTO E CANOPLA CROMADOS - FORNECIMENTO E INSTALAÇÃO. AF_08/2021	UN	20,00	1,00	1,00	1,00	1,00	1,00	1,00	1,00	1,00
1.27.2.	REGISTRO DE GAVETA BRUTO, LATÃO, ROSCÁVEL, 3/4", COM ACABAMENTO E CANOPLA CROMADOS - FORNECIMENTO E INSTALAÇÃO. AF_08/2021	UN	60,00	3,00	3,00	3,00	3,00	3,00	3,00	3,00	3,00
1.27.3.	REGISTRO DE ESFERA, PVC, SOLDÁVEL, COM VOLANTE, DN 32 MM - FORNECIMENTO E INSTALAÇÃO. AF_08/2021	UN	40,00	2,00	2,00	2,00	2,00	2,00	2,00	2,00	2,00
1.27.4.	ENGATE FLEXÍVEL EM PLÁSTICO BRANCO, 1/2" X 40CM - FORNECIMENTO E INSTALAÇÃO. AF_01/2020	UN	80,00	4,00	4,00	4,00	4,00	4,00	4,00	4,00	4,00
1.28.	INST. HIDRÁULICAS - ENTRADA / ALIMENTAÇÃO		-								
1.28.1.	KIT CAVALETE PARA MEDIÇÃO DE ÁGUA - ENTRADA INDIVIDUALIZADA, EM PVC 25 MM (3/4"), PARA 1 MEDIDOR - FORNECIMENTO E INSTALAÇÃO (EXCLUSIVE HIDRÔMETRO). AF_03/2024	UN	20,00	1,00	1,00	1,00	1,00	1,00	1,00	1,00	1,00
1.28.2.	CAIXA DE EMBUTIR EM POLICARBONATO PARA ABRIGO DE HIDRÔMETRO - FORNECIMENTO E INSTALAÇÃO (EXCLUSIVE HIDRÔMETRO).	UN	20,00	1,00	1,00	1,00	1,00	1,00	1,00	1,00	1,00
1.28.3.	REGISTRO DE GAVETA BRUTO, LATÃO, ROSCÁVEL, 3/4" - FORNECIMENTO E INSTALAÇÃO. AF_08/2021	UN	20,00	1,00	1,00	1,00	1,00	1,00	1,00	1,00	1,00
1.28.4.	TUBO, PVC, SOLDÁVEL, DE 25MM, INSTALADO EM RAMAL DE DISTRIBUIÇÃO DE ÁGUA - FORNECIMENTO E INSTALAÇÃO. AF_06/2022	M	135,00	6,75	6,75	6,75	6,75	6,75	6,75	6,75	6,75
1.28.5.	TUBO, PVC, SOLDÁVEL, DE 25MM, INSTALADO EM PRUMADA DE ÁGUA - FORNECIMENTO E INSTALAÇÃO. AF_06/2022	M	60,00	3,00	3,00	3,00	3,00	3,00	3,00	3,00	3,00

APELIDO DO EMPREENDIMENTO Casa térrea acessível, 2 quartos, Autil=47,46m², conforme Portaria MCID 1416/2023.	Nº TransfereGOV 039895/2025	Nº OPERAÇÃO 0000000-0	PROPONENTE / TOMADOR PREFEITURA MUNICIPAL DE SERRANOS
--	---------------------------------------	---------------------------------	---

Item	Descrição	Unidade	Quantidade	Casa 3	Casa 4	Casa 5	Casa 6	Casa 7	Casa 8	Casa 9	Casa 10
CONSTRUÇÃO DE 20 (VINTE) UNIDADES HABITACIONAIS ATRAVÉS DO MCMV FNHIS - PROGRAMA MINHA CASA ,				150.996,85	156.439,58	143.221,53	141.666,47	143.221,53	145.554,13	143.221,53	144.776,60
1.28.6.	JOELHO 90 GRAUS, PVC, SOLDÁVEL, DN 25MM, INSTALADO EM RAMAL DE DISTRIBUIÇÃO DE ÁGUA - FORNECIMENTO E INSTALAÇÃO. AF_06/2022	UN	40,00	2,00	2,00	2,00	2,00	2,00	2,00	2,00	2,00
1.28.7.	TE, PVC, SOLDÁVEL, DN 25MM, INSTALADO EM RAMAL DE DISTRIBUIÇÃO DE ÁGUA - FORNECIMENTO E INSTALAÇÃO. AF_06/2022	UN	20,00	1,00	1,00	1,00	1,00	1,00	1,00	1,00	1,00
1.29.	INST. HIDRÁULICAS - CAIXA D'ÁGUA E BARRILETE		-								
1.29.1.	CAIXA D'ÁGUA EM POLIETILENO, 500 LITROS - FORNECIMENTO E INSTALAÇÃO. AF_06/2021	UN	20,00	1,00	1,00	1,00	1,00	1,00	1,00	1,00	1,00
1.29.2.	FURO EM CAIXA D'ÁGUA COM ESPESSURA DE 2 ATÉ 5 MM E DIÂMETRO DE 25 MM. AF_06/2021	UN	20,00	1,00	1,00	1,00	1,00	1,00	1,00	1,00	1,00
1.29.3.	FURO EM CAIXA D'ÁGUA COM ESPESSURA DE 2 ATÉ 5 MM E DIÂMETRO DE 32 MM. AF_06/2021	UN	40,00	2,00	2,00	2,00	2,00	2,00	2,00	2,00	2,00
1.29.4.	ADAPTADOR COM FLANGE E ANEL DE VEDAÇÃO, PVC, SOLDÁVEL, DN 25 MM X 3/4", INSTALADO EM RESERVAÇÃO PREDIAL DE ÁGUA - FORNECIMENTO E INSTALAÇÃO. AF_04/2024	UN	20,00	1,00	1,00	1,00	1,00	1,00	1,00	1,00	1,00
1.29.5.	ADAPTADOR COM FLANGE E ANEL DE VEDAÇÃO, PVC, SOLDÁVEL, DN 32 MM X 1", INSTALADO EM RESERVAÇÃO PREDIAL DE ÁGUA - FORNECIMENTO E INSTALAÇÃO. AF_04/2024	UN	40,00	2,00	2,00	2,00	2,00	2,00	2,00	2,00	2,00
1.29.6.	TORNEIRA DE BOIA PARA CAIXA D'ÁGUA, ROSCÁVEL, 3/4" - FORNECIMENTO E INSTALAÇÃO. AF_08/2021	UN	20,00	1,00	1,00	1,00	1,00	1,00	1,00	1,00	1,00
1.29.7.	JOELHO 90 GRAUS, PVC, SOLDÁVEL, DN 25MM, INSTALADO EM RAMAL DE DISTRIBUIÇÃO DE ÁGUA - FORNECIMENTO E INSTALAÇÃO. AF_06/2022	UN	160,00	8,00	8,00	8,00	8,00	8,00	8,00	8,00	8,00
1.29.8.	JOELHO 90 GRAUS, PVC, SOLDÁVEL, DN 32MM, INSTALADO EM RAMAL DE DISTRIBUIÇÃO DE ÁGUA - FORNECIMENTO E INSTALAÇÃO. AF_06/2022	UN	80,00	4,00	4,00	4,00	4,00	4,00	4,00	4,00	4,00
1.29.9.	JOELHO 45 GRAUS, PVC, SOLDÁVEL, DN 32MM, INSTALADO EM RAMAL DE DISTRIBUIÇÃO DE ÁGUA - FORNECIMENTO E INSTALAÇÃO. AF_06/2022	UN	20,00	1,00	1,00	1,00	1,00	1,00	1,00	1,00	1,00
1.29.10.	BUCHA DE REDUÇÃO, CURTA, PVC, SOLDÁVEL, DN 32 X 25 MM, INSTALADO EM RAMAL DE DISTRIBUIÇÃO DE ÁGUA - FORNECIMENTO E INSTALAÇÃO. AF_06/2022	UN	40,00	2,00	2,00	2,00	2,00	2,00	2,00	2,00	2,00
1.29.11.	TE, PVC, SOLDÁVEL, DN 32MM, INSTALADO EM RAMAL DE DISTRIBUIÇÃO DE ÁGUA - FORNECIMENTO E INSTALAÇÃO. AF_06/2022	UN	60,00	3,00	3,00	3,00	3,00	3,00	3,00	3,00	3,00
1.29.12.	TÊ DE REDUÇÃO, PVC, SOLDÁVEL, DN 32MM X 25MM, INSTALADO EM RAMAL DE DISTRIBUIÇÃO DE ÁGUA - FORNECIMENTO E INSTALAÇÃO. AF_06/2022	UN	20,00	1,00	1,00	1,00	1,00	1,00	1,00	1,00	1,00
1.29.13.	TUBO, PVC, SOLDÁVEL, DE 25MM, INSTALADO EM RAMAL DE DISTRIBUIÇÃO DE ÁGUA - FORNECIMENTO E INSTALAÇÃO. AF_06/2022	M	88,00	4,40	4,40	4,40	4,40	4,40	4,40	4,40	4,40
1.29.14.	TUBO, PVC, SOLDÁVEL, DE 32MM, INSTALADO EM RAMAL DE DISTRIBUIÇÃO DE ÁGUA - FORNECIMENTO E INSTALAÇÃO. AF_06/2022	M	211,00	10,55	10,55	10,55	10,55	10,55	10,55	10,55	10,55
1.30.	INST. SANITÁRIAS - TUBULAÇÕES E CONEXÕES		-								
1.30.1.	JOELHO 45 GRAUS, PVC, SERIE NORMAL, ESGOTO PREDIAL, DN 40 MM, JUNTA SOLDÁVEL, FORNECIDO E INSTALADO EM RAMAL DE DESCARGA OU RAMAL DE ESGOTO SANITÁRIO. AF_08/2022	UN	60,00	3,00	3,00	3,00	3,00	3,00	3,00	3,00	3,00

APELIDO DO EMPREENDIMENTO Casa térrea acessível, 2 quartos, Autil=47,46m², conforme Portaria MCID 1416/2023.	Nº TransfereGOV 039895/2025	Nº OPERAÇÃO 0000000-0	PROPONENTE / TOMADOR PREFEITURA MUNICIPAL DE SERRANOS
--	---------------------------------------	---------------------------------	---

Item	Descrição	Unidade	Quantidade	Casa 3	Casa 4	Casa 5	Casa 6	Casa 7	Casa 8	Casa 9	Casa 10
				3	4	5	6	7	8	9	10
CONSTRUÇÃO DE 20 (VINTE) UNIDADES HABITACIONAIS ATRAVÉS DO MCMV FNHIS - PROGRAMA MINHA CASA ,				150.996,85	156.439,58	143.221,53	141.666,47	143.221,53	145.554,13	143.221,53	144.776,60
1.30.2.	JOELHO 45 GRAUS, PVC, SERIE NORMAL, ESGOTO PREDIAL, DN 50 MM, JUNTA ELÁSTICA, FORNECIDO E INSTALADO EM RAMAL DE DESCARGA OU RAMAL DE ESGOTO SANITÁRIO. AF_08/2022	UN	40,00	2,00	2,00	2,00	2,00	2,00	2,00	2,00	2,00
1.30.3.	JOELHO 90 GRAUS, PVC, SERIE NORMAL, ESGOTO PREDIAL, DN 40 MM, JUNTA SOLDÁVEL, FORNECIDO E INSTALADO EM RAMAL DE DESCARGA OU RAMAL DE ESGOTO SANITÁRIO. AF_08/2022	UN	40,00	2,00	2,00	2,00	2,00	2,00	2,00	2,00	2,00
1.30.4.	JOELHO 90 GRAUS, PVC, SERIE NORMAL, ESGOTO PREDIAL, DN 50 MM, JUNTA ELÁSTICA, FORNECIDO E INSTALADO EM RAMAL DE DESCARGA OU RAMAL DE ESGOTO SANITÁRIO. AF_08/2022	UN	180,00	9,00	9,00	9,00	9,00	9,00	9,00	9,00	9,00
1.30.5.	JOELHO 90 GRAUS, PVC, SERIE NORMAL, ESGOTO PREDIAL, DN 100 MM, JUNTA ELÁSTICA, FORNECIDO E INSTALADO EM RAMAL DE DESCARGA OU RAMAL DE ESGOTO SANITÁRIO. AF_08/2022	UN	20,00	1,00	1,00	1,00	1,00	1,00	1,00	1,00	1,00
1.30.6.	TE, PVC, SERIE NORMAL, ESGOTO PREDIAL, DN 50 X 50 MM, JUNTA ELÁSTICA, FORNECIDO E INSTALADO EM RAMAL DE DESCARGA OU RAMAL DE ESGOTO SANITÁRIO. AF_08/2022	UN	20,00	1,00	1,00	1,00	1,00	1,00	1,00	1,00	1,00
1.30.7.	JUNÇÃO DE REDUÇÃO INVERTIDA, PVC, SÉRIE NORMAL, ESGOTO PREDIAL, DN 100 X 50 MM, JUNTA ELÁSTICA, FORNECIDO E INSTALADO EM RAMAL DE DESCARGA OU RAMAL DE ESGOTO SANITÁRIO. AF_08/2022	UN	20,00	1,00	1,00	1,00	1,00	1,00	1,00	1,00	1,00
1.30.8.	TERMINAL DE VENTILAÇÃO, PVC, SÉRIE NORMAL, ESGOTO PREDIAL, DN 50 MM, JUNTA SOLDÁVEL, FORNECIDO E INSTALADO EM PRUMADA DE ESGOTO SANITÁRIO OU VENTILAÇÃO. AF_08/2022	UN	20,00	1,00	1,00	1,00	1,00	1,00	1,00	1,00	1,00
1.30.9.	TUBO PVC, SÉRIE NORMAL, ESGOTO PREDIAL, DN 40 MM, FORNECIDO E INSTALADO EM RAMAL DE DESCARGA OU RAMAL DE ESGOTO SANITÁRIO. AF_08/2022	M	67,00	3,35	3,35	3,35	3,35	3,35	3,35	3,35	3,35
1.30.10.	TUBO PVC, SÉRIE NORMAL, ESGOTO PREDIAL, DN 50 MM, FORNECIDO E INSTALADO EM RAMAL DE DESCARGA OU RAMAL DE ESGOTO SANITÁRIO. AF_08/2022	M	204,20	10,21	10,21	10,21	10,21	10,21	10,21	10,21	10,21
1.30.11.	TUBO PVC, SÉRIE NORMAL, ESGOTO PREDIAL, DN 50 MM, FORNECIDO E INSTALADO EM PRUMADA DE ESGOTO SANITÁRIO OU VENTILAÇÃO. AF_08/2022	M	80,00	4,00	4,00	4,00	4,00	4,00	4,00	4,00	4,00
1.30.12.	TUBO PVC, SÉRIE NORMAL, ESGOTO PREDIAL, DN 100 MM, FORNECIDO E INSTALADO EM RAMAL DE DESCARGA OU RAMAL DE ESGOTO SANITÁRIO. AF_08/2022	M	736,00	36,80	36,80	36,80	36,80	36,80	36,80	36,80	36,80
1.31.	INST. SANITÁRIAS - ACESSÓRIOS / CAIXAS SANITÁRIAS		-								
1.31.1.	CAIXA ENTERRADA HIDRÁULICA RETANGULAR EM ALVENARIA COM TIJOLOS CERÂMICOS MACIÇOS, DIMENSÕES INTERNAS: 0,6X0,6X0,6 M PARA REDE DE ESGOTO. AF_12/2020	UN	120,00	6,00	6,00	6,00	6,00	6,00	6,00	6,00	6,00
1.31.2.	CAIXA SIFONADA, PVC, DN 100 X 100 X 50 MM, JUNTA ELÁSTICA, FORNECIDA E INSTALADA EM RAMAL DE DESCARGA OU EM RAMAL DE ESGOTO SANITÁRIO. AF_08/2022	UN	20,00	1,00	1,00	1,00	1,00	1,00	1,00	1,00	1,00
1.31.3.	RALO SIFONADO REDONDO, PVC, DN 100 X 40 MM, JUNTA SOLDÁVEL, FORNECIDO E INSTALADO EM RAMAL DE DESCARGA OU EM RAMAL DE ESGOTO SANITÁRIO. AF_08/2022	UN	20,00	1,00	1,00	1,00	1,00	1,00	1,00	1,00	1,00

APELIDO DO EMPREENDIMENTO Casa térrea acessível, 2 quartos, Autil=47,46m², conforme Portaria MCID 1416/2023.	Nº TransfereGOV 039895/2025	Nº OPERAÇÃO 0000000-0	PROPONENTE / TOMADOR PREFEITURA MUNICIPAL DE SERRANOS
--	---------------------------------------	---------------------------------	---

Item	Descrição	Unidade	Quantidade	Casa 3	Casa 4	Casa 5	Casa 6	Casa 7	Casa 8	Casa 9	Casa 10
CONSTRUÇÃO DE 20 (VINTE) UNIDADES HABITACIONAIS ATRAVÉS DO MCMV FNHIS - PROGRAMA MINHA CASA ,				150.996,85	156.439,58	143.221,53	141.666,47	143.221,53	145.554,13	143.221,53	144.776,60
1.31.4.	RALO SECO CÔNICO, PVC, DN 100 X 40 MM, JUNTA SOLDÁVEL, FORNECIDO E INSTALADO EM RAMAL DE DESCARGA OU EM RAMAL DE ESGOTO SANITÁRIO. AF_08/2022	UN	20,00	1,00	1,00	1,00	1,00	1,00	1,00	1,00	1,00
1.31.5.	CAIXA DE GORDURA SIMPLES (CAPACIDADE: 36 L), RETANGULAR, EM ALVENARIA COM BLOCOS DE CONCRETO, DIMENSÕES INTERNAS = 0,2X0,4 M, ALTURA INTERNA = 0,8 M. AF_12/2020	UN	20,00	1,00	1,00	1,00	1,00	1,00	1,00	1,00	1,00
1.32.	INST. SANITÁRIAS - APARELHOS, METAIS E BANCADAS		-								
1.32.1.	VASO SANITÁRIO SIFONADO COM CAIXA ACOPLADA LOUÇA BRANCA, INCLUSO ENGATE FLEXÍVEL EM PLÁSTICO BRANCO, 1/2 X 40CM - FORNECIMENTO E INSTALAÇÃO. AF_01/2020	UN	20,00	1,00	1,00	1,00	1,00	1,00	1,00	1,00	1,00
1.32.2.	LAVATÓRIO LOUÇA BRANCA SUSPENSO, 29,5 X 39CM OU EQUIVALENTE, PADRÃO POPULAR, INCLUSO SIFÃO FLEXÍVEL EM PVC, VÁLVULA E ENGATE FLEXÍVEL 30CM EM PLÁSTICO E TORNEIRA CROMADA DE MESA, PADRÃO POPULAR - FORNECIMENTO E INSTALAÇÃO. AF_01/2020	UN	20,00	1,00	1,00	1,00	1,00	1,00	1,00	1,00	1,00
1.32.3.	BANCADA DE MÁRMORE SINTÉTICO 120 X 60CM, COM CUBA INTEGRADA, INCLUSO SIFÃO TIPO FLEXÍVEL EM PVC, VÁLVULA EM PLÁSTICO CROMADO TIPO AMERICANA E TORNEIRA CROMADA LONGA, DE PAREDE, PADRÃO POPULAR - FORNECIMENTO E INSTALAÇÃO. AF_01/2020	UN	14,40	0,72	0,72	0,72	0,72	0,72	0,72	0,72	0,72
1.32.4.	TANQUE DE MÁRMORE SINTÉTICO COM COLUNA, 22L OU EQUIVALENTE, INCLUSO SIFÃO FLEXÍVEL EM PVC, VÁLVULA PLÁSTICA E TORNEIRA DE METAL CROMADO PADRÃO POPULAR - FORNECIMENTO E INSTALAÇÃO. AF_01/2020	UN	20,00	1,00	1,00	1,00	1,00	1,00	1,00	1,00	1,00
1.32.5.	CHUVEIRO ELÉTRICO COMUM CORPO PLÁSTICO, TIPO DUCHA - FORNECIMENTO E INSTALAÇÃO. AF_01/2020	UN	20,00	1,00	1,00	1,00	1,00	1,00	1,00	1,00	1,00
1.32.6.	KIT DE ACESSÓRIOS PARA BANHEIRO EM METAL CROMADO, 5 PECAS, INCLUSO FIXAÇÃO. AF_01/2020	UN	20,00	1,00	1,00	1,00	1,00	1,00	1,00	1,00	1,00
1.33.	COMPLEMENTARES - CALAFETE / LIMPEZA		-								
1.33.1.	LIMPEZA DE BÁCIA SANITÁRIA, BIDÊ OU MICTÓRIO EM LOUÇA, INCLUSIVE METAIS CORRESPONDENTES. AF_04/2019	UN	20,00	1,00	1,00	1,00	1,00	1,00	1,00	1,00	1,00
1.33.2.	LIMPEZA DE BANCADA DE PEDRA (MÁRMORE OU GRANITO). AF_04/2019	M2	14,40	0,72	0,72	0,72	0,72	0,72	0,72	0,72	0,72
1.33.3.	LIMPEZA DE CONTRAPISO COM VASSOURA A SECO. AF_04/2019	M2	323,00	16,15	16,15	16,15	16,15	16,15	16,15	16,15	16,15
1.33.4.	LIMPEZA DE FORRO REMOVÍVEL COM PANO ÚMIDO. AF_04/2019	M2	718,00	35,90	35,90	35,90	35,90	35,90	35,90	35,90	35,90
1.33.5.	LIMPEZA DE JANELA DE VIDRO COM CAIXILHO EM AÇO/ALUMÍNIO/PVC. AF_04/2019	M2	80,00	4,00	4,00	4,00	4,00	4,00	4,00	4,00	4,00
1.33.6.	LIMPEZA DE PISO CERÂMICO OU PORCELANATO UTILIZANDO DETERGENTE NEUTRO E ESCOVAÇÃO MANUAL. AF_04/2019	M2	949,20	47,46	47,46	47,46	47,46	47,46	47,46	47,46	47,46
1.33.7.	LIMPEZA DE PORTA DE MADEIRA. AF_04/2019	M2	336,00	16,80	16,80	16,80	16,80	16,80	16,80	16,80	16,80

APELIDO DO EMPREENDIMENTO Casa térrea acessível, 2 quartos, Autil=47,46m², conforme Portaria MCID 1416/2023.	Nº TransfereGOV 039895/2025	Nº OPERAÇÃO 0000000-0	PROPONENTE / TOMADOR PREFEITURA MUNICIPAL DE SERRANOS
--	---------------------------------------	---------------------------------	---

Item	Descrição	Unidade	Quantidade	Casa 3	Casa 4	Casa 5	Casa 6	Casa 7	Casa 8	Casa 9	Casa 10
				3	4	5	6	7	8	9	10
CONSTRUÇÃO DE 20 (VINTE) UNIDADES HABITACIONAIS ATRAVÉS DO MCMV FNHIS - PROGRAMA MINHA CASA ,				150.996,85	156.439,58	143.221,53	141.666,47	143.221,53	145.554,13	143.221,53	144.776,60
1.33.8.	LIMPEZA DE REVESTIMENTO CERÂMICO EM PAREDE UTILIZANDO DETERGENTE NEUTRO E ESCOVAÇÃO MANUAL. AF_04/2019	M2	318,40	15,92	15,92	15,92	15,92	15,92	15,92	15,92	15,92
1.33.9.	LIMPEZA DE TANQUE OU LAVATÓRIO DE LOUÇA ISOLADO, INCLUSIVE METAIS CORRESPONDENTES. AF_04/2019	UN	40,00	2,00	2,00	2,00	2,00	2,00	2,00	2,00	2,00
1.34.	COMPLEMENTARES - ACESSIBILIDADE		-								
1.34.1.	REGULARIZAÇÃO MANUAL E COMPACTAÇÃO MECANIZADA DE TERRENO COM PLACA VIBRATÓRIA, EXCLUSIVE DESMATAMENTO, DESTOCAMENTO, LIMPEZA/ROÇADA DO TERRENO	m2	135,00	6,75	6,75	6,75	6,75	6,75	6,75	6,75	6,75
1.34.2.	PISO CIMENTADO, TRAÇO 1:3 (CIMENTO E AREIA), ACABAMENTO RÚSTICO, ESPESSURA 4,0 CM, PREPARO MECÂNICO DA ARGAMASSA. AF_09/2020	M2	135,00	6,75	6,75	6,75	6,75	6,75	6,75	6,75	6,75
1.34.3.	BARRA DE APOIO EM "L", EM ACO INOX POLIDO 70 X 70 CM, FIXADA NA PAREDE - FORNECIMENTO E INSTALACAO. AF_01/2020	UN	20,00	1,00	1,00	1,00	1,00	1,00	1,00	1,00	1,00
1.34.4.	BARRA DE APOIO RETA, EM ACO INOX POLIDO, COMPRIMENTO 80 CM, FIXADA NA PAREDE - FORNECIMENTO E INSTALAÇÃO. AF_01/2020	UN	20,00	1,00	1,00	1,00	1,00	1,00	1,00	1,00	1,00
1.34.5.	BARRA DE APOIO RETA, EM ACO INOX POLIDO, COMPRIMENTO 60CM, FIXADA NA PAREDE - FORNECIMENTO E INSTALAÇÃO. AF_01/2020	UN	40,00	2,00	2,00	2,00	2,00	2,00	2,00	2,00	2,00

SERRANOS-MG

Local

quarta-feira, 4 de março de 2026

Data

Responsável Técnico

Nome: CLIFFORD PETERLE REZENDE

CREA/CAU: 56.477/D

ART/RRT: MG20254396879

APELIDO DO EMPREENDIMENTO Casa térrea acessível, 2 quartos, Autil=47,46m², conforme Portaria MCID 1416/2023.	Nº TransfereGOV 039895/2025	Nº OPERAÇÃO 0000000-0	PROPONENTE / TOMADOR PREFEITURA MUNICIPAL DE SERRANOS
--	---------------------------------------	---------------------------------	---

Item	Descrição	Unidade	Quantidade	Casa 11	Casa 12	Casa 13	Casa 14	Casa 15	Casa 16	Casa 17	Casa 18
				11	12	13	14	15	16	17	18
CONSTRUÇÃO DE 20 (VINTE) UNIDADES HABITACIONAIS ATRAVÉS DO MCMV FNHIS - PROGRAMA MINHA CASA ,				141.666,47	140.888,94	138.556,34	138.556,34	138.556,34	138.556,34	138.556,34	138.556,34
1.	CONSTRUÇÃO DE HABITAÇÃO DE INTERESSE SOCIAL - HIS - PADRÃO POPULAR		-								
1.1.	SERVIÇOS PRELIMINARES - SERVIÇOS TÉCNICOS (projetos, sondagem, topografia e licenças)		-								
1.1.1.	LEVANTAMENTO PLANIALTIMÉTRICO E CADASTRAL -TERRENO DE 2.001 A 10.000 M2	un	1,00								
1.1.2.	MOBILIZAÇÃO E DESMOBILIZAÇÃO DE EQUIPAMENTO DE SONDAÇÃO A PERCUSSÃO COM ENSAIO DE PENETRAÇÃO PADRÃO (SPT) - (CUSTO FIXO)	un	1,00								
1.1.3.	SONDAGEM A PERCUSSÃO COM ENSAIO DE PENETRAÇÃO PADRÃO (SPT), DIÂMETRO 2.1/2", EXCLUSIVE MOBILIZAÇÃO E DESMOBILIZAÇÃO	m	120,00								
1.1.4.	PROJETO EXECUTIVO DE GEOTECNIA	OUTRAS	1,00								
1.1.5.	PROJETO EXECUTIVO DE TERRAPLENAGEM - PLANTA	OUTRAS	1,00								
1.1.6.	PROJETO EXECUTIVO DE TERRAPLENAGEM - SEÇÕES	OUTRAS	1,00								
1.1.7.	PROJETO EXECUTIVO DE ARQUITETURA	OUTRAS	1,00								
1.1.8.	PROJETO EXECUTIVO DE ESTRUTURA DE CONCRETO	OUTRAS	3,00								
1.1.9.	PROJETO EXECUTIVO DE INSTALAÇÕES HIDROSSANITÁRIAS	OUTRAS	1,00								
1.1.10.	PROJETO EXECUTIVO DE INSTALAÇÕES ELÉTRICAS	OUTRAS	1,00								
1.1.11.	PLANILHA ORÇAMENTÁRIA PARA CONSTRUÇÕES NOVAS - ÁREA DE 2.001 M2 A 4.000 M2	m2	1.077,20								
1.1.12.	ESPECIFICAÇÃO DOS MATERIAIS COM MEMORIAL DESCRITIVO DE CADA AMBIENTE E EQUIPAMENTOS PARA CONSTRUÇÕES NOVAS - ÁREA DE 1.001 M2 A 2.000 M2	m2	53,86								
1.2.	SERVIÇOS PRELIMINARES - INSTALAÇÕES E CANTEIROS (barracão, cercamento e placa de obra)		-								

APELIDO DO EMPREENDIMENTO Casa térrea acessível, 2 quartos, Autil=47,46m², conforme Portaria MCID 1416/2023.	Nº TransfereGOV 039895/2025	Nº OPERAÇÃO 0000000-0	PROPONENTE / TOMADOR PREFEITURA MUNICIPAL DE SERRANOS
--	---------------------------------------	---------------------------------	---

Item	Descrição	Unidade	Quantidade	Casa 11	Casa 12	Casa 13	Casa 14	Casa 15	Casa 16	Casa 17	Casa 18
				11	12	13	14	15	16	17	18
CONSTRUÇÃO DE 20 (VINTE) UNIDADES HABITACIONAIS ATRAVÉS DO MCMV FNHIS - PROGRAMA MINHA CASA ,				141.666,47	140.888,94	138.556,34	138.556,34	138.556,34	138.556,34	138.556,34	138.556,34
1.2.1.	FORNECIMENTO E INSTALAÇÃO DE PLACA DE OBRA COM CHAPA GALVANIZADA E ESTRUTURA DE MADEIRA. AF_03/2022_PS	M2	4,50								
1.2.2.	BARRACÃO DE OBRA, EM CHAPA DE COMPENSADO RESINADO, INCLUSIVE INSTALAÇÕES SANITÁRIAS E MOBILIÁRIO - PADRÃO DER-MG	m2	14,52								
1.3.	SERVIÇOS PRELIMINARES - LIGAÇÕES PROVISÓRIAS		-								
1.3.1.	LIGAÇÃO PROVISÓRIA COM ENTRADA DE ENERGIA AÉREA, PADRÃO CEMIG, CARGA INSTALADA DE 15,1KVA ATÉ 30KVA, TRIFÁSICO, COM SAÍDA SUBTERRÂNEA, INCLUSIVE POSTE, CAIXA PARA MEDIDOR, DISJUNTOR, BARRAMENTO, ATERRAMENTO E ACESSÓRIOS	un	1,00								
1.4.	SERVIÇOS PRELIMINARES - LOCAÇÃO DA OBRA		-								
1.4.1.	LOCAÇÃO CONVENCIONAL DE OBRA, UTILIZANDO GABARITO DE TÁBUAS CORRIDAS PONTALETADAS A CADA 2,00M - 2 UTILIZAÇÕES. AF_03/2024	M	766,00	38,30	38,30	38,30	38,30	38,30	38,30	38,30	38,30
1.5.	ADMINISTRAÇÃO LOCAL		-								
1.5.1.	ADMINISTRAÇÃO LOCAL	UN	1,00	0,04	0,03						
1.6.	FUNDAÇÕES - RADIER		-								
1.6.1.	ESCAVAÇÃO MECANIZADA PARA BLOCO DE COROAMENTO OU SAPATA COM RETROESCAVADEIRA (INCLUINDO ESCAVAÇÃO PARA COLOCAÇÃO DE FÔRMAS). AF_01/2024	M3	250,60	12,53	12,53	12,53	12,53	12,53	12,53	12,53	12,53
1.6.2.	COMPACTAÇÃO MECÂNICA DE SOLO PARA EXECUÇÃO DE RADIER, PISO DE CONCRETO OU LAJE SOBRE SOLO, COM COMPACTADOR DE SOLOS A PERCUSSÃO. AF_09/2021	M2	1.138,80	56,94	56,94	56,94	56,94	56,94	56,94	56,94	56,94
1.6.3.	CAMADA SEPARADORA PARA EXECUÇÃO DE RADIER, PISO DE CONCRETO OU LAJE SOBRE SOLO, EM LONA PLÁSTICA. AF_09/2021	M2	1.138,80	56,94	56,94	56,94	56,94	56,94	56,94	56,94	56,94
1.6.4.	LASTRO COM MATERIAL GRANULAR (PEDRA BRITADA N.2), APLICADO EM PISOS OU LAJES SOBRE SOLO, ESPESSURA DE *10 CM*. AF_01/2024	M3	53,80	2,69	2,69	2,69	2,69	2,69	2,69	2,69	2,69
1.6.5.	FABRICAÇÃO, MONTAGEM E DESMONTAGEM DE FORMA PARA RADIER, PISO DE CONCRETO OU LAJE SOBRE SOLO, EM MADEIRA SERRADA, 4 UTILIZAÇÕES. AF_09/2021	M2	133,40	6,67	6,67	6,67	6,67	6,67	6,67	6,67	6,67
1.6.6.	ARMAÇÃO DE LAJE DE ESTRUTURA CONVENCIONAL DE CONCRETO ARMADO UTILIZANDO AÇO CA-50 DE 6,3 MM - MONTAGEM. AF_06/2022	KG	7.240,00	362,00	362,00	362,00	362,00	362,00	362,00	362,00	362,00
1.6.7.	ARMAÇÃO DE PILAR OU VIGA DE ESTRUTURA CONVENCIONAL DE CONCRETO ARMADO UTILIZANDO AÇO CA-50 DE 10,0 MM - MONTAGEM. AF_06/2022	KG	572,00	28,60	28,60	28,60	28,60	28,60	28,60	28,60	28,60

APELIDO DO EMPREENDIMENTO Casa térrea acessível, 2 quartos, Autil=47,46m², conforme Portaria MCID 1416/2023.	Nº TransfereGOV 039895/2025	Nº OPERAÇÃO 0000000-0	PROPONENTE / TOMADOR PREFEITURA MUNICIPAL DE SERRANOS
--	---------------------------------------	---------------------------------	---

Item	Descrição	Unidade	Quantidade	Casa 11	Casa 12	Casa 13	Casa 14	Casa 15	Casa 16	Casa 17	Casa 18
				11	12	13	14	15	16	17	18
CONSTRUÇÃO DE 20 (VINTE) UNIDADES HABITACIONAIS ATRAVÉS DO MCMV FNHIS - PROGRAMA MINHA CASA ,				141.666,47	140.888,94	138.556,34	138.556,34	138.556,34	138.556,34	138.556,34	138.556,34
1.6.8.	ARMAÇÃO DE PILAR OU VIGA DE ESTRUTURA CONVENCIONAL DE CONCRETO ARMADO UTILIZANDO AÇO CA-60 DE 5,0 MM - MONTAGEM. AF_06/2022	KG	78,00	3,90	3,90	3,90	3,90	3,90	3,90	3,90	3,90
1.6.9.	CONCRETAGEM DE RADIER, PISO DE CONCRETO OU LAJE SOBRE SOLO, FCK 30 MPA - LANÇAMENTO, ADENSAMENTO E ACABAMENTO. AF_09/2021	M3	181,60	9,08	9,08	9,08	9,08	9,08	9,08	9,08	9,08
1.6.10.	REÁTERRO MANUAL DE VALAS, COM COMPACTADOR DE SOLOS DE PERCUSSÃO. AF_08/2023	M3	13,60	0,68	0,68	0,68	0,68	0,68	0,68	0,68	0,68
1.7.	FUNDAÇÕES - IMPERMEABILIZAÇÃO		-								
1.7.1.	IMPERMEABILIZAÇÃO DE SUPERFÍCIE COM ARGAMASSA POLIMÉRICA / MEMBRANA ACRÍLICA, 3 DEMÃOS. AF_09/2023	M2	632,40	31,62	31,62	31,62	31,62	31,62	31,62	31,62	31,62
1.7.2.	VEU DE POLIESTER PARA IMPERMEABILIZACAO	M2	92,40	4,62	4,62	4,62	4,62	4,62	4,62	4,62	4,62
1.8.	SUPRAESTRUTURA - PILARES, VIGAS E LAJES		-								
1.8.1.	MONTAGEM E DESMONTAGEM DE FÔRMA DE PILARES RETANGULARES E ESTRUTURAS SIMILARES, PÉ-DIREITO SIMPLES, EM CHAPA DE MADEIRA COMPENSADA RESINADA, 8 UTILIZAÇÕES. AF_09/2020	M2	287,80	14,39	14,39	14,39	14,39	14,39	14,39	14,39	14,39
1.8.2.	MONTAGEM E DESMONTAGEM DE FÔRMA DE VIGA, SEM ESCORAMENTO, PÉ-DIREITO SIMPLES, EM CHAPA DE MADEIRA RESINADA, 8 UTILIZAÇÕES.	M2	410,80	20,54	20,54	20,54	20,54	20,54	20,54	20,54	20,54
1.8.3.	MONTAGEM E DESMONTAGEM DE FÔRMA DE VIGA, ESCORAMENTO COM GARFO DE MADEIRA, PÉ-DIREITO SIMPLES, EM CHAPA DE MADEIRA RESINADA, 8 UTILIZAÇÕES. AF_09/2020	M2	82,60	4,13	4,13	4,13	4,13	4,13	4,13	4,13	4,13
1.8.4.	ARMAÇÃO DE PILAR OU VIGA DE ESTRUTURA CONVENCIONAL DE CONCRETO ARMADO UTILIZANDO AÇO CA-60 DE 5,0 MM - MONTAGEM. AF_06/2022	KG	1.408,00	70,40	70,40	70,40	70,40	70,40	70,40	70,40	70,40
1.8.5.	ARMAÇÃO DE PILAR OU VIGA DE ESTRUTURA CONVENCIONAL DE CONCRETO ARMADO UTILIZANDO AÇO CA-50 DE 6,3 MM - MONTAGEM. AF_06/2022	KG	300,00	15,00	15,00	15,00	15,00	15,00	15,00	15,00	15,00
1.8.6.	ARMAÇÃO DE PILAR OU VIGA DE ESTRUTURA CONVENCIONAL DE CONCRETO ARMADO UTILIZANDO AÇO CA-50 DE 8,0 MM - MONTAGEM. AF_06/2022	KG	1.306,00	65,30	65,30	65,30	65,30	65,30	65,30	65,30	65,30
1.8.7.	ARMAÇÃO DE PILAR OU VIGA DE ESTRUTURA CONVENCIONAL DE CONCRETO ARMADO UTILIZANDO AÇO CA-50 DE 10,0 MM - MONTAGEM. AF_06/2022	KG	1.712,00	85,60	85,60	85,60	85,60	85,60	85,60	85,60	85,60
1.8.8.	LAJE PRÉ-MOLDADA UNIDIRECIONAL, BIAPOIADA, PARA PISO, ENCHIMENTO EM CERÂMICA, VIGOTA CONVENCIONAL, ALTURA TOTAL DA LAJE (ENCHIMENTO+CAPA) = (8+4). AF_11/2020	M2	115,40	5,77	5,77	5,77	5,77	5,77	5,77	5,77	5,77
1.8.9.	CONCRETAGEM DE PILARES, FCK = 20 MPA, COM USO DE BALDES - LANÇAMENTO, ADENSAMENTO E ACABAMENTO.	M3	25,60	1,28	1,28	1,28	1,28	1,28	1,28	1,28	1,28
1.8.10.	CONCRETAGEM DE VIGAS E LAJES, FCK=20 MPA, PARA QUALQUER TIPO DE LAJE COM BALDES EM EDIFICAÇÃO TÉRREA - LANÇAMENTO, ADENSAMENTO E ACABAMENTO.	M3	35,60	1,78	1,78	1,78	1,78	1,78	1,78	1,78	1,78
1.9.	PAREDES E PAINÉIS - ALVENARIA/FECHAMENTOS		-								

APELIDO DO EMPREENDIMENTO Casa térrea acessível, 2 quartos, Autil=47,46m², conforme Portaria MCID 1416/2023.	Nº TransfereGOV 039895/2025	Nº OPERAÇÃO 0000000-0	PROPONENTE / TOMADOR PREFEITURA MUNICIPAL DE SERRANOS
--	---------------------------------------	---------------------------------	---

Item	Descrição	Unidade	Quantidade	Casa 11	Casa 12	Casa 13	Casa 14	Casa 15	Casa 16	Casa 17	Casa 18
				11	12	13	14	15	16	17	18
CONSTRUÇÃO DE 20 (VINTE) UNIDADES HABITACIONAIS ATRAVÉS DO MCMV FNHIS - PROGRAMA MINHA CASA ,				141.666,47	140.888,94	138.556,34	138.556,34	138.556,34	138.556,34	138.556,34	138.556,34
1.9.1.	ALVENARIA DE VEDAÇÃO DE BLOCOS CERÂMICOS FURADOS NA HORIZONTAL DE 9X19X19 CM (ESPESSURA 9 CM) E ARGAMASSA DE ASSENTAMENTO COM PREPARO EM BETONEIRA. AF_12/2021	M2	1.730,00	86,50	86,50	86,50	86,50	86,50	86,50	86,50	86,50
1.9.2.	VERGA MOLDADA IN LOCO EM CONCRETO, ESPESSURA DE *10* CM. AF_03/2024	M	324,00	16,20	16,20	16,20	16,20	16,20	16,20	16,20	16,20
1.9.3.	CONTRAVERGA MOLDADA IN LOCO EM CONCRETO, ESPESSURA DE *10* CM. AF_03/2024	M	184,00	9,20	9,20	9,20	9,20	9,20	9,20	9,20	9,20
1.10.	PAREDES E PAINÉIS - ESQUADRIAS METÁLICAS		-								
1.10.1.	PORTA DE ALUMÍNIO DE ABRIR COM LAMBRI, COM GUARNIÇÃO, FIXAÇÃO COM PARAFUSOS - FORNECIMENTO E INSTALAÇÃO. AF_12/2019	M2	67,20	3,36	3,36	3,36	3,36	3,36	3,36	3,36	3,36
1.10.2.	JANELA DE ALUMÍNIO DE CORRER COM 2 FOLHAS PARA VIDROS (VIDROS INCLUSOS), BATENTE/ REQUADRO 6 A 14 CM, ACABAMENTO COM ACETATO OU BRILHANTE, FIXAÇÃO COM PARAFUSO, SEM GUARNIÇÃO/ ALIZAR, DIMENSÕES 100X120 CM, VEDAÇÃO COM SILICONE, EXCLUSIVE CONTRAMARCO - FORNECIMENTO E INSTALAÇÃO. AF_11/2024	M2	52,00	2,60	2,60	2,60	2,60	2,60	2,60	2,60	2,60
1.10.3.	JANELA DE ALUMÍNIO DE CORRER COM 3 FOLHAS (2 VENEZIANAS E 1 FOLHA PARA VIDRO,VIDRO INCLUSO), BATENTE/ REQUADRO 6 A 14 CM, SEM ACABAMENTO, FIXAÇÃO COM PARAFUSO, SEM GUARNIÇÃO/ ALIZAR, DIMENSÕES 100X120 CM, VEDAÇÃO COM SILICONE, EXCLUSIVE CONTRAMARCO - FORNECIMENTO E INSTALAÇÃO. AF_11/2024	M2	56,00	2,80	2,80	2,80	2,80	2,80	2,80	2,80	2,80
1.10.4.	JANELA DE ALUMÍNIO TIPO MAXIM-AR, BATENTE/ REQUADRO 3 A 14 CM, VIDRO INCLUSO, FIXAÇÃO COM PARAFUSO, SEM GUARNIÇÃO/ ALIZAR, DIMENSÕES 60X80 (A X L) CM, SEM ACABAMENTO, VEDAÇÃO COM SILICONE, EXCLUSIVE CONTRAMARCO - FORNECIMENTO E INSTALAÇÃO. AF_11/2024	M2	9,60	0,48	0,48	0,48	0,48	0,48	0,48	0,48	0,48
1.11.	PAREDES E PAINÉIS - ESQUADRIAS DE MADEIRAS		-								
1.11.1.	KIT DE PORTA DE MADEIRA PARA PINTURA, SEMI-OCA (LEVE OU MÉDIA), PADRÃO POPULAR, 80X210CM, ESPESSURA DE 3,5CM, ITENS INCLUSOS: DOBRADIÇAS, MONTAGEM E INSTALAÇÃO DO BATENTE, FECHADURA COM EXECUÇÃO DO FURO - FORNECIMENTO E INSTALAÇÃO. AF_12/2019	UN	60,00	3,00	3,00	3,00	3,00	3,00	3,00	3,00	3,00
1.12.	COBERTURA E PROTEÇÕES - TELHADOS		-								
1.12.1.	TRAMA DE MADEIRA COMPOSTA POR RIPAS, CAIBROS E TERÇAS PARA TELHADOS DE ATÉ 2 ÁGUAS PARA TELHA CERÂMICA CAPA-CANAL, INCLUSO TRANSPORTE VERTICAL. AF_07/2019	M2	1.469,80	73,49	73,49	73,49	73,49	73,49	73,49	73,49	73,49
1.12.2.	TELHAMENTO COM TELHA CERÂMICA CAPA-CANAL, TIPO PAULISTA, COM ATÉ 2 ÁGUAS, INCLUSO TRANSPORTE VERTICAL. AF_07/2019	M2	1.469,80	73,49	73,49	73,49	73,49	73,49	73,49	73,49	73,49
1.12.3.	PINTURA IMUNIZANTE PARA MADEIRA, 1 DEMÃO. AF_01/2021	M2	2.076,00	103,80	103,80	103,80	103,80	103,80	103,80	103,80	103,80
1.12.4.	AMARRAÇÃO DE TELHAS CERÂMICAS OU DE CONCRETO. AF_07/2019	UN	10.520,00	526,00	526,00	526,00	526,00	526,00	526,00	526,00	526,00

APELIDO DO EMPREENDIMENTO Casa térrea acessível, 2 quartos, Autil=47,46m², conforme Portaria MCID 1416/2023.	Nº TransfereGOV 039895/2025	Nº OPERAÇÃO 0000000-0	PROPONENTE / TOMADOR PREFEITURA MUNICIPAL DE SERRANOS
--	---------------------------------------	---------------------------------	---

Item	Descrição	Unidade	Quantidade	Casa 11	Casa 12	Casa 13	Casa 14	Casa 15	Casa 16	Casa 17	Casa 18
				11	12	13	14	15	16	17	18
CONSTRUÇÃO DE 20 (VINTE) UNIDADES HABITACIONAIS ATRAVÉS DO MCMV FNHIS - PROGRAMA MINHA CASA ,				141.666,47	140.888,94	138.556,34	138.556,34	138.556,34	138.556,34	138.556,34	138.556,34
1.12.5.	CUMEEIRA PARA TELHA CERÂMICA EMBOÇADA COM ARGAMASSA TRAÇO 1:2:9 (CIMENTO, CAL E AREIA) PARA TELHADOS COM ATÉ 2 ÁGUAS, INCLUSO TRANSPORTE VERTICAL. AF_07/2019	M	213,00	10,65	10,65	10,65	10,65	10,65	10,65	10,65	10,65
1.12.6.	FABRICAÇÃO E INSTALAÇÃO DE TESOURA INTEIRA EM MADEIRA NÃO APARELHADA, VÃO DE 6 M, PARA TELHA CERÂMICA OU DE CONCRETO, INCLUSO IÇAMENTO. AF_07/2019	UN	80,00	4,00	4,00	4,00	4,00	4,00	4,00	4,00	4,00
1.13.	REVESTIMENTOS INTERNOS		-								
1.13.1.	CHAPISCO APLICADO EM ALVENARIAS E ESTRUTURAS DE CONCRETO INTERNAS, COM COLHER DE PEDREIRO. ARGAMASSA TRAÇO 1:3 COM PREPARO EM BETONEIRA 400L. AF_10/2022	M2	2.722,00	136,10	136,10	136,10	136,10	136,10	136,10	136,10	136,10
1.13.2.	CHAPISCO APLICADO NO TETO OU EM ALVENARIA E ESTRUTURA, COM ROLO PARA TEXTURA ACRÍLICA. ARGAMASSA TRAÇO 1:4 E EMULSÃO POLIMÉRICA (ADESIVO) COM PREPARO EM BETONEIRA 400L. AF_10/2022	M2	88,80	4,44	4,44	4,44	4,44	4,44	4,44	4,44	4,44
1.13.3.	EMBOÇO, EM ARGAMASSA TRAÇO 1:2:8, PREPARO MECÂNICO, APLICADO MANUALMENTE EM PAREDES INTERNAS, PARA AMBIENTES COM ÁREA MENOR QUE 5M², E = 10MM, COM TALISCAS. AF_03/2024	M2	469,80	23,49	23,49	23,49	23,49	23,49	23,49	23,49	23,49
1.13.4.	MASSA ÚNICA, EM ARGAMASSA TRAÇO 1:2:8, PREPARO MECÂNICO, APLICADA MANUALMENTE EM PAREDES INTERNAS DE AMBIENTES COM ÁREA ENTRE 5M² E 10M², E = 10MM, COM TALISCAS. AF_03/2024	M2	1.601,00	80,05	80,05	80,05	80,05	80,05	80,05	80,05	80,05
1.13.5.	MASSA ÚNICA, EM ARGAMASSA TRAÇO 1:2:8 PREPARO MECÂNICO, APLICADA MANUALMENTE EM PAREDES INTERNAS DE AMBIENTES COM ÁREA MAIOR QUE 10M², E = 10MM, COM TALISCAS. AF_03/2024	M2	651,20	32,56	32,56	32,56	32,56	32,56	32,56	32,56	32,56
1.13.6.	MASSA ÚNICA, EM ARGAMASSA TRAÇO 1:2:8, PREPARO MECÂNICO, APLICADA MANUALMENTE EM TETO, E = 10MM, COM TALISCAS. AF_03/2024	M2	88,80	4,44	4,44	4,44	4,44	4,44	4,44	4,44	4,44
1.14.	REVESTIMENTOS CERÂMICOS		-								
1.14.1.	REVESTIMENTO CERÂMICO PARA PAREDES INTERNAS COM PLACAS TIPO ESMALTADA DE DIMENSÕES 20X20 CM APLICADAS A MEIA ALTURA DAS PAREDES. AF_02/2023_PE	M2	393,00	19,65	19,65	19,65	19,65	19,65	19,65	19,65	19,65
1.14.2.	REVESTIMENTO CERÂMICO PARA PAREDES INTERNAS COM PLACAS TIPO ESMALTADA DE DIMENSÕES 20X20 CM APLICADAS NA ALTURA INTEIRA DAS PAREDES. AF_02/2023_PE	M2	76,80	3,84	3,84	3,84	3,84	3,84	3,84	3,84	3,84
1.15.	REVESTIMENTOS EXTERNOS		-								
1.15.1.	CHAPISCO APLICADO EM ALVENARIA (COM PRESENÇA DE VÃOS) E ESTRUTURAS DE CONCRETO DE FACHADA, COM COLHER DE PEDREIRO. ARGAMASSA TRAÇO 1:3 COM PREPARO EM BETONEIRA 400L. AF_10/2022	M2	607,00	30,35	30,35	30,35	30,35	30,35	30,35	30,35	30,35
1.15.2.	CHAPISCO APLICADO EM ALVENARIA (SEM PRESENÇA DE VÃOS) E ESTRUTURAS DE CONCRETO DE FACHADA, COM COLHER DE PEDREIRO. ARGAMASSA TRAÇO 1:3 COM PREPARO EM BETONEIRA 400L. AF_10/2022	M2	609,00	30,45	30,45	30,45	30,45	30,45	30,45	30,45	30,45

APELIDO DO EMPREENDIMENTO Casa térrea acessível, 2 quartos, Autil=47,46m², conforme Portaria MCID 1416/2023.	Nº TransfereGOV 039895/2025	Nº OPERAÇÃO 0000000-0	PROPONENTE / TOMADOR PREFEITURA MUNICIPAL DE SERRANOS
--	---------------------------------------	---------------------------------	---

Item	Descrição	Unidade	Quantidade	Casa 11	Casa 12	Casa 13	Casa 14	Casa 15	Casa 16	Casa 17	Casa 18
				11	12	13	14	15	16	17	18
CONSTRUÇÃO DE 20 (VINTE) UNIDADES HABITACIONAIS ATRAVÉS DO MCMV FNHIS - PROGRAMA MINHA CASA ,				141.666,47	140.888,94	138.556,34	138.556,34	138.556,34	138.556,34	138.556,34	138.556,34
1.15.3.	EMBOÇO OU MASSA ÚNICA EM ARGAMASSA TRAÇO 1:2:8, PREPARO MECÂNICO COM BETONEIRA 400 L, APLICADA MANUALMENTE EM PANOS CEGOS DE FACHADA (SEM PRESENÇA DE VÃOS), ESPESSURA DE 25 MM. AF_08/2022	M2	609,00	30,45	30,45	30,45	30,45	30,45	30,45	30,45	30,45
1.15.4.	EMBOÇO OU MASSA ÚNICA EM ARGAMASSA TRAÇO 1:2:8, PREPARO MECÂNICO COM BETONEIRA 400 L, APLICADA MANUALMENTE EM PANOS DE FACHADA COM PRESENÇA DE VÃOS, ESPESSURA DE 25 MM. AF_08/2022	M2	607,00	30,35	30,35	30,35	30,35	30,35	30,35	30,35	30,35
1.16.	FORROS		-								
1.16.1.	FORRO EM RÉGUAS DE PVC, FRISADO, PARA AMBIENTES RESIDENCIAIS, INCLUSIVE ESTRUTURA UNIDIRECIONAL DE FIXAÇÃO. AF_08/2023_PS	M2	718,00	35,90	35,90	35,90	35,90	35,90	35,90	35,90	35,90
1.17.	PINTURAS INTERNAS		-								
1.17.1.	FUNDO SELADOR ACRÍLICO, APLICAÇÃO MANUAL EM PAREDE, UMA DEMÃO. AF_04/2023	M2	2.252,20	112,61	112,61	112,61	112,61	112,61	112,61	112,61	112,61
1.17.2.	FUNDO SELADOR ACRÍLICO, APLICAÇÃO MANUAL EM TETO, UMA DEMÃO. AF_04/2023	M2	88,80	4,44	4,44	4,44	4,44	4,44	4,44	4,44	4,44
1.17.3.	PINTURA LÁTEX ACRÍLICA STANDARD, APLICAÇÃO MANUAL EM TETO, DUAS DEMÃOS. AF_04/2023	M2	88,80	4,44	4,44	4,44	4,44	4,44	4,44	4,44	4,44
1.17.4.	PINTURA LÁTEX ACRÍLICA STANDARD, APLICAÇÃO MANUAL EM PAREDES, DUAS DEMÃOS. AF_04/2023	M2	2.252,20	112,61	112,61	112,61	112,61	112,61	112,61	112,61	112,61
1.18.	PINTURAS EXTERNAS		-								
1.18.1.	APLICAÇÃO MANUAL DE FUNDO SELADOR ACRÍLICO EM PAREDES EXTERNAS DE CASAS. AF_03/2024	M2	1.216,00	60,80	60,80	60,80	60,80	60,80	60,80	60,80	60,80
1.18.2.	PINTURA LÁTEX ACRÍLICA STANDARD, APLICAÇÃO MANUAL EM PAREDES, DUAS DEMÃOS. AF_04/2023	M2	1.216,00	60,80	60,80	60,80	60,80	60,80	60,80	60,80	60,80
1.19.	PINTURA ESQUADRIAS		-								
1.19.1.	LIXAMENTO DE MADEIRA PARA APLICAÇÃO DE FUNDO OU PINTURA. AF_01/2021	M2	420,00	21,00	21,00	21,00	21,00	21,00	21,00	21,00	21,00
1.19.2.	PINTURA FUNDO NIVELADOR ACRÍLICO BRANCO EM MADEIRA.	M2	420,00	21,00	21,00	21,00	21,00	21,00	21,00	21,00	21,00
1.19.3.	PINTURA TINTA DE ACABAMENTO (PIGMENTADA) ESMALTE SINTÉTICO ACETINADO EM MADEIRA, 2 DEMÃOS. AF_01/2021	M2	420,00	21,00	21,00	21,00	21,00	21,00	21,00	21,00	21,00
1.20.	PISO - CERÂMICO		-								
1.20.1.	REVESTIMENTO CERÂMICO PARA PISO COM PLACAS TIPO ESMALTADA DE DIMENSÕES 35X35 CM APLICADA EM AMBIENTES DE ÁREA ENTRE 5 M2 E 10 M2. AF_02/2023_PE	M2	336,00	16,80	16,80	16,80	16,80	16,80	16,80	16,80	16,80
1.20.2.	REVESTIMENTO CERÂMICO PARA PISO COM PLACAS TIPO ESMALTADA DE DIMENSÕES 35X35 CM APLICADA EM AMBIENTES DE ÁREA MAIOR QUE 10 M2. AF_02/2023_PE	M2	382,00	19,10	19,10	19,10	19,10	19,10	19,10	19,10	19,10
1.20.3.	REVESTIMENTO CERÂMICO PARA PISO COM PLACAS TIPO ESMALTADA DE DIMENSÕES 35X35 CM APLICADA EM AMBIENTES DE ÁREA MENOR QUE 5 M2. AF_02/2023_PE	M2	259,60	12,98	12,98	12,98	12,98	12,98	12,98	12,98	12,98
1.21.	PISO - CIMENTADO		-								

APELIDO DO EMPREENDIMENTO Casa térrea acessível, 2 quartos, Autil=47,46m², conforme Portaria MCID 1416/2023.	Nº TransfereGOV 039895/2025	Nº OPERAÇÃO 0000000-0	PROPONENTE / TOMADOR PREFEITURA MUNICIPAL DE SERRANOS
--	---------------------------------------	---------------------------------	---

Item	Descrição	Unidade	Quantidade	Casa 11	Casa 12	Casa 13	Casa 14	Casa 15	Casa 16	Casa 17	Casa 18
				11	12	13	14	15	16	17	18
CONSTRUÇÃO DE 20 (VINTE) UNIDADES HABITACIONAIS ATRAVÉS DO MCMV FNHIS - PROGRAMA MINHA CASA ,				141.666,47	140.888,94	138.556,34	138.556,34	138.556,34	138.556,34	138.556,34	138.556,34
1.21.1.	COMPACTAÇÃO MECÂNICA DE SOLO PARA EXECUÇÃO DE RADIER, PISO DE CONCRETO OU LAJE SOBRE SOLO, COM COMPACTADOR DE SOLOS TIPO PLACA VIBRATÓRIA. AF_09/2021	M2	323,00	16,15	16,15	16,15	16,15	16,15	16,15	16,15	16,15
1.21.2.	EXECUÇÃO DE PASSEIO (CALÇADA) OU PISO DE CONCRETO COM CONCRETO MOLDADO IN LOCO, FEITO EM OBRA, ACABAMENTO CONVENCIONAL, NÃO ARMADO. AF_08/2022	M3	22,60	1,13	1,13	1,13	1,13	1,13	1,13	1,13	1,13
1.22.	PISO - RODAPÉS, SOLEIRAS E PEITÓRIS		-								
1.22.1.	SOLEIRA EM MÁRMORE, LARGURA 15 CM, ESPESSURA 2,0 CM. AF_09/2020	M	50,40	2,52	2,52	2,52	2,52	2,52	2,52	2,52	2,52
1.22.2.	RODAPÉ CERÂMICO DE 7CM DE ALTURA COM PLACAS TIPO ESMALTADA DE DIMENSÕES 35X35CM. AF_02/2023	M	774,00	38,70	38,70	38,70	38,70	38,70	38,70	38,70	38,70
1.22.3.	PEITORIL LINEAR EM GRANITO OU MÁRMORE, L = 15CM, ASSENTADO COM ARGAMASSA 1:6 COM ADITIVO. AF_11/2020	M	130,00	6,50	6,50	6,50	6,50	6,50	6,50	6,50	6,50
1.23.	INST. ELÉTRICA - CENTRO DE DISTRIBUIÇÃO		-								
1.23.1.	DISJUNTOR MONOPOLAR TIPO DIN, CORRENTE NOMINAL DE 10A - FORNECIMENTO E INSTALAÇÃO. AF_10/2020	UN	40,00	2,00	2,00	2,00	2,00	2,00	2,00	2,00	2,00
1.23.2.	DISJUNTOR MONOPOLAR TIPO DIN, CORRENTE NOMINAL DE 16A - FORNECIMENTO E INSTALAÇÃO. AF_10/2020	UN	20,00	1,00	1,00	1,00	1,00	1,00	1,00	1,00	1,00
1.23.3.	DISJUNTOR MONOPOLAR TIPO DIN, CORRENTE NOMINAL DE 25A - FORNECIMENTO E INSTALAÇÃO. AF_10/2020	UN	20,00	1,00	1,00	1,00	1,00	1,00	1,00	1,00	1,00
1.23.4.	DISJUNTOR MONOPOLAR TIPO DIN, CORRENTE NOMINAL DE 50A - FORNECIMENTO E INSTALAÇÃO. AF_10/2020	UN	20,00	1,00	1,00	1,00	1,00	1,00	1,00	1,00	1,00
1.23.5.	DISJUNTOR BIPOLAR TIPO DR, CORRENTE NOMINAL DE 25A - FORNECIMENTO E INSTALAÇÃO.	UN	40,00	2,00	2,00	2,00	2,00	2,00	2,00	2,00	2,00
1.23.6.	ENTRADA DE ENERGIA ELÉTRICA, AÉREA, MONOFÁSICA, COM CAIXA DE EMBUTIR, CABO DE 10 MM2 E DISJUNTOR DIN 50A (NÃO INCLUSO O POSTE DE CONCRETO). AF_07/2020_PS	UN	20,00	1,00	1,00	1,00	1,00	1,00	1,00	1,00	1,00
1.23.7.	QUADRO DE DISTRIBUIÇÃO DE LUZ EM PVC PARA 12 DISJUNTORES - FORNECIMENTO E INSTALAÇÃO.	UN	20,00	1,00	1,00	1,00	1,00	1,00	1,00	1,00	1,00
1.24.	INST. ELÉTRICA - ILUMINAÇÃO, TOMADAS E INTERRUPTORES		-								
1.24.1.	LUMINÁRIA TIPO PLAFON CIRCULAR, DE SOBREPOR, COM LED DE 12/13 W - FORNECIMENTO E INSTALAÇÃO. AF_09/2024	UN	140,00	7,00	7,00	7,00	7,00	7,00	7,00	7,00	7,00
1.24.2.	LÂMPADA COMPACTA DE LED 10 W, BASE E27 - FORNECIMENTO E INSTALAÇÃO. AF_09/2024	UN	140,00	7,00	7,00	7,00	7,00	7,00	7,00	7,00	7,00
1.24.3.	INTERRUPTOR SIMPLES (1 MÓDULO), 10A/250V, INCLUINDO SUPORTE E PLACA - FORNECIMENTO E INSTALAÇÃO. AF_03/2023	UN	100,00	5,00	5,00	5,00	5,00	5,00	5,00	5,00	5,00
1.24.4.	INTERRUPTOR SIMPLES (2 MÓDULOS), 10A/250V, INCLUINDO SUPORTE E PLACA - FORNECIMENTO E INSTALAÇÃO. AF_03/2023	UN	20,00	1,00	1,00	1,00	1,00	1,00	1,00	1,00	1,00
1.24.5.	TOMADA BAIXA DE EMBUTIR (1 MÓDULO), 2P+T 10 A, INCLUINDO SUPORTE E PLACA - FORNECIMENTO E INSTALAÇÃO. AF_03/2023	UN	200,00	10,00	10,00	10,00	10,00	10,00	10,00	10,00	10,00
1.24.6.	TOMADA MÉDIA DE EMBUTIR (1 MÓDULO), 2P+T 10 A, INCLUINDO SUPORTE E PLACA - FORNECIMENTO E INSTALAÇÃO. AF_03/2023	UN	120,00	6,00	6,00	6,00	6,00	6,00	6,00	6,00	6,00
1.24.7.	TOMADA ALTA DE EMBUTIR (1 MÓDULO), 2P+T 20 A, INCLUINDO SUPORTE E PLACA - FORNECIMENTO E INSTALAÇÃO. AF_03/2023	UN	20,00	1,00	1,00	1,00	1,00	1,00	1,00	1,00	1,00

APELIDO DO EMPREENDIMENTO Casa térrea acessível, 2 quartos, Autil=47,46m², conforme Portaria MCID 1416/2023.	Nº TransfereGOV 039895/2025	Nº OPERAÇÃO 0000000-0	PROPONENTE / TOMADOR PREFEITURA MUNICIPAL DE SERRANOS
--	---------------------------------------	---------------------------------	---

Item	Descrição	Unidade	Quantidade	Casa 11	Casa 12	Casa 13	Casa 14	Casa 15	Casa 16	Casa 17	Casa 18
				11	12	13	14	15	16	17	18
CONSTRUÇÃO DE 20 (VINTE) UNIDADES HABITACIONAIS ATRAVÉS DO MCMV FNHIS - PROGRAMA MINHA CASA ,				141.666,47	140.888,94	138.556,34	138.556,34	138.556,34	138.556,34	138.556,34	138.556,34
1.24.8.	INTERRUPTOR PULSADOR CAMPAINHA (1 MÓDULO), 10A/250V, INCLUINDO SUPORTE E PLACA - FORNECIMENTO E INSTALAÇÃO. AF_03/2023	UN	20,00	1,00	1,00	1,00	1,00	1,00	1,00	1,00	1,00
1.24.9.	CAMPAINHA CIGARRA (1 MÓDULO), 10A/250V, INCLUINDO SUPORTE E PLACA - FORNECIMENTO E INSTALAÇÃO. AF_03/2023	UN	20,00	1,00	1,00	1,00	1,00	1,00	1,00	1,00	1,00
1.24.10.	SUPORTE PARAFUSADO COM ESPELHO / PLACA DE ENCAIXE 4" X 2" BAIXO (0,30 M DO PISO) PARA PONTO ELÉTRICO - FORNECIMENTO E INSTALAÇÃO.	UN	40,00	2,00	2,00	2,00	2,00	2,00	2,00	2,00	2,00
1.24.11.	CAIXA RETANGULAR 4" X 2" BAIXA (0,30 M DO PISO), PVC, INSTALADA EM PAREDE - FORNECIMENTO E INSTALAÇÃO. AF_03/2023	UN	240,00	12,00	12,00	12,00	12,00	12,00	12,00	12,00	12,00
1.24.12.	CAIXA RETANGULAR 4" X 2" MÉDIA (1,30 M DO PISO), PVC, INSTALADA EM PAREDE - FORNECIMENTO E INSTALAÇÃO. AF_03/2023	UN	260,00	13,00	13,00	13,00	13,00	13,00	13,00	13,00	13,00
1.24.13.	CAIXA RETANGULAR 4" X 2" ALTA (2,00 M DO PISO), PVC, INSTALADA EM PAREDE - FORNECIMENTO E INSTALAÇÃO. AF_03/2023	UN	40,00	2,00	2,00	2,00	2,00	2,00	2,00	2,00	2,00
1.24.14.	CAIXA OCTOGONAL 3" X 3", PVC, INSTALADA EM LAJE - FORNECIMENTO E INSTALAÇÃO. AF_03/2023	UN	140,00	7,00	7,00	7,00	7,00	7,00	7,00	7,00	7,00
1.25.	INST. ELÉTRICA - FIOS E CABOS		-								
1.25.1.	CABO DE COBRE FLEXÍVEL ISOLADO, 1,5 MM², ANTI-CHAMA 450/750 V, PARA CIRCUITOS TERMINAIS - FORNECIMENTO E INSTALAÇÃO. AF_03/2023	M	1.958,00	97,90	97,90	97,90	97,90	97,90	97,90	97,90	97,90
1.25.2.	CABO DE COBRE FLEXÍVEL ISOLADO, 2,5 MM², ANTI-CHAMA 450/750 V, PARA CIRCUITOS TERMINAIS - FORNECIMENTO E INSTALAÇÃO. AF_03/2023	M	5.176,00	258,80	258,80	258,80	258,80	258,80	258,80	258,80	258,80
1.25.3.	CABO DE COBRE FLEXÍVEL ISOLADO, 4 MM², ANTI-CHAMA 450/750 V, PARA CIRCUITOS TERMINAIS - FORNECIMENTO E INSTALAÇÃO. AF_03/2023	M	496,00	24,80	24,80	24,80	24,80	24,80	24,80	24,80	24,80
1.25.4.	CABO DE COBRE ISOLADO, 10 MM², ANTI-CHAMA 450/750 V, INSTALADO EM ELETROCALHA OU PERFILADO - FORNECIMENTO E INSTALAÇÃO. AF_10/2020	M	518,00	25,90	25,90	25,90	25,90	25,90	25,90	25,90	25,90
1.25.5.	CABO DE COBRE FLEXÍVEL ISOLADO, 10 MM², ANTI-CHAMA 0,6/1,0 KV, PARA DISTRIBUIÇÃO - FORNECIMENTO E INSTALAÇÃO. AF_10/2020	M	366,00	18,30	18,30	18,30	18,30	18,30	18,30	18,30	18,30
1.25.6.	ELETRODUTO FLEXÍVEL CORRUGADO, PVC, DN 25 MM (3/4"), PARA CIRCUITOS TERMINAIS, INSTALADO EM FORRO - FORNECIMENTO E INSTALAÇÃO. AF_03/2023	M	894,00	44,70	44,70	44,70	44,70	44,70	44,70	44,70	44,70
1.25.7.	ELETRODUTO FLEXÍVEL CORRUGADO, PVC, DN 25 MM (3/4"), PARA CIRCUITOS TERMINAIS, INSTALADO EM PAREDE - FORNECIMENTO E INSTALAÇÃO. AF_03/2023	M	1.166,00	58,30	58,30	58,30	58,30	58,30	58,30	58,30	58,30
1.25.8.	ELETRODUTO FLEXÍVEL CORRUGADO REFORÇADO, PVC, DN 25 MM (3/4"), PARA CIRCUITOS TERMINAIS, INSTALADO EM LAJE - FORNECIMENTO E INSTALAÇÃO. AF_03/2023	M	441,20	22,06	22,06	22,06	22,06	22,06	22,06	22,06	22,06
1.25.9.	RASGO LINEAR MANUAL EM ALVENARIA, PARA ELETRODUTOS, DIÂMETROS MENORES OU IGUAIS A 40 MM. AF_09/2023	M	1.166,00	58,30	58,30	58,30	58,30	58,30	58,30	58,30	58,30
1.26.	INST. HIDRÁULICAS - TUBULAÇÕES E CONEXÕES		-								

APELIDO DO EMPREENDIMENTO Casa térrea acessível, 2 quartos, Autil=47,46m², conforme Portaria MCID 1416/2023.	Nº TransfereGOV 039895/2025	Nº OPERAÇÃO 0000000-0	PROPONENTE / TOMADOR PREFEITURA MUNICIPAL DE SERRANOS
--	---------------------------------------	---------------------------------	---

Item	Descrição	Unidade	Quantidade	Casa 11	Casa 12	Casa 13	Casa 14	Casa 15	Casa 16	Casa 17	Casa 18
				11	12	13	14	15	16	17	18
CONSTRUÇÃO DE 20 (VINTE) UNIDADES HABITACIONAIS ATRAVÉS DO MCMV FNHIS - PROGRAMA MINHA CASA ,				141.666,47	140.888,94	138.556,34	138.556,34	138.556,34	138.556,34	138.556,34	138.556,34
1.26.1.	JOELHO 90 GRAUS COM BUCHA DE LATÃO, PVC, SOLDÁVEL, DN 25MM, X 1/2 INSTALADO EM RAMAL OU SUB-RAMAL DE ÁGUA - FORNECIMENTO E INSTALAÇÃO. AF_06/2022	UN	140,00	7,00	7,00	7,00	7,00	7,00	7,00	7,00	7,00
1.26.2.	JOELHO 90 GRAUS, PVC, SOLDÁVEL, DN 25MM, INSTALADO EM RAMAL DE DISTRIBUIÇÃO DE ÁGUA - FORNECIMENTO E INSTALAÇÃO. AF_06/2022	UN	160,00	8,00	8,00	8,00	8,00	8,00	8,00	8,00	8,00
1.26.3.	TE, PVC, SOLDÁVEL, DN 25MM, INSTALADO EM RAMAL OU SUB-RAMAL DE ÁGUA - FORNECIMENTO E INSTALAÇÃO. AF_06/2022	UN	140,00	7,00	7,00	7,00	7,00	7,00	7,00	7,00	7,00
1.26.4.	ADAPTADOR CURTO COM BOLSA E ROSCA PARA REGISTRO, PVC, SOLDÁVEL, DN 25MM X 3/4, INSTALADO EM RAMAL OU SUB-RAMAL DE ÁGUA - FORNECIMENTO E INSTALAÇÃO. AF_06/2022	UN	160,00	8,00	8,00	8,00	8,00	8,00	8,00	8,00	8,00
1.26.5.	TUBO, PVC, SOLDÁVEL, DE 25MM, INSTALADO EM PRUMADA DE ÁGUA - FORNECIMENTO E INSTALAÇÃO. AF_06/2022	M	102,00	5,10	5,10	5,10	5,10	5,10	5,10	5,10	5,10
1.26.6.	TUBO, PVC, SOLDÁVEL, DE 25MM, INSTALADO EM RAMAL OU SUB-RAMAL DE ÁGUA - FORNECIMENTO E INSTALAÇÃO. AF_06/2022	M	174,00	8,70	8,70	8,70	8,70	8,70	8,70	8,70	8,70
1.26.7.	FORNECIMENTO E INSTALAÇÃO DE PRESSURIZADOR ACOPLADO AO CHUVEIRO (TENSÃO: 220V - PRESSÃO MINIMA: 0,7MCA / PRESSÃO MÁXIMA: 2,5MCA - ENTRADA 1/2" / SAÍDA 1/2")	UN	20,00	1,00	1,00	1,00	1,00	1,00	1,00	1,00	1,00
1.27.	INST. HIDRÁULICAS - REGISTROS		-								
1.27.1.	REGISTRO DE PRESSÃO BRUTO, LATÃO, ROSCÁVEL, 3/4", COM ACABAMENTO E CANOPLA CROMADOS - FORNECIMENTO E INSTALAÇÃO. AF_08/2021	UN	20,00	1,00	1,00	1,00	1,00	1,00	1,00	1,00	1,00
1.27.2.	REGISTRO DE GAVETA BRUTO, LATÃO, ROSCÁVEL, 3/4", COM ACABAMENTO E CANOPLA CROMADOS - FORNECIMENTO E INSTALAÇÃO. AF_08/2021	UN	60,00	3,00	3,00	3,00	3,00	3,00	3,00	3,00	3,00
1.27.3.	REGISTRO DE ESFERA, PVC, SOLDÁVEL, COM VOLANTE, DN 32 MM - FORNECIMENTO E INSTALAÇÃO. AF_08/2021	UN	40,00	2,00	2,00	2,00	2,00	2,00	2,00	2,00	2,00
1.27.4.	ENGATE FLEXÍVEL EM PLÁSTICO BRANCO, 1/2" X 40CM - FORNECIMENTO E INSTALAÇÃO. AF_01/2020	UN	80,00	4,00	4,00	4,00	4,00	4,00	4,00	4,00	4,00
1.28.	INST. HIDRÁULICAS - ENTRADA / ALIMENTAÇÃO		-								
1.28.1.	KIT CAVALETE PARA MEDIÇÃO DE ÁGUA - ENTRADA INDIVIDUALIZADA, EM PVC 25 MM (3/4"), PARA 1 MEDIDOR - FORNECIMENTO E INSTALAÇÃO (EXCLUSIVE HIDRÔMETRO). AF_03/2024	UN	20,00	1,00	1,00	1,00	1,00	1,00	1,00	1,00	1,00
1.28.2.	CAIXA DE EMBUTIR EM POLICARBONATO PARA ABRIGO DE HIDRÔMETRO - FORNECIMENTO E INSTALAÇÃO (EXCLUSIVE HIDRÔMETRO).	UN	20,00	1,00	1,00	1,00	1,00	1,00	1,00	1,00	1,00
1.28.3.	REGISTRO DE GAVETA BRUTO, LATÃO, ROSCÁVEL, 3/4" - FORNECIMENTO E INSTALAÇÃO. AF_08/2021	UN	20,00	1,00	1,00	1,00	1,00	1,00	1,00	1,00	1,00
1.28.4.	TUBO, PVC, SOLDÁVEL, DE 25MM, INSTALADO EM RAMAL DE DISTRIBUIÇÃO DE ÁGUA - FORNECIMENTO E INSTALAÇÃO. AF_06/2022	M	135,00	6,75	6,75	6,75	6,75	6,75	6,75	6,75	6,75
1.28.5.	TUBO, PVC, SOLDÁVEL, DE 25MM, INSTALADO EM PRUMADA DE ÁGUA - FORNECIMENTO E INSTALAÇÃO. AF_06/2022	M	60,00	3,00	3,00	3,00	3,00	3,00	3,00	3,00	3,00

APELIDO DO EMPREENDIMENTO Casa térrea acessível, 2 quartos, Autil=47,46m², conforme Portaria MCID 1416/2023.	Nº TransfereGOV 039895/2025	Nº OPERAÇÃO 0000000-0	PROPONENTE / TOMADOR PREFEITURA MUNICIPAL DE SERRANOS
--	---------------------------------------	---------------------------------	---

Item	Descrição	Unidade	Quantidade	Casa 11	Casa 12	Casa 13	Casa 14	Casa 15	Casa 16	Casa 17	Casa 18
				11	12	13	14	15	16	17	18
CONSTRUÇÃO DE 20 (VINTE) UNIDADES HABITACIONAIS ATRAVÉS DO MCMV FNHIS - PROGRAMA MINHA CASA ,				141.666,47	140.888,94	138.556,34	138.556,34	138.556,34	138.556,34	138.556,34	138.556,34
1.28.6.	JOELHO 90 GRAUS, PVC, SOLDÁVEL, DN 25MM, INSTALADO EM RAMAL DE DISTRIBUIÇÃO DE ÁGUA - FORNECIMENTO E INSTALAÇÃO. AF_06/2022	UN	40,00	2,00	2,00	2,00	2,00	2,00	2,00	2,00	2,00
1.28.7.	TE, PVC, SOLDÁVEL, DN 25MM, INSTALADO EM RAMAL DE DISTRIBUIÇÃO DE ÁGUA - FORNECIMENTO E INSTALAÇÃO. AF_06/2022	UN	20,00	1,00	1,00	1,00	1,00	1,00	1,00	1,00	1,00
1.29.	INST. HIDRÁULICAS - CAIXA D'ÁGUA E BARRILETE		-								
1.29.1.	CAIXA D'ÁGUA EM POLIETILENO, 500 LITROS - FORNECIMENTO E INSTALAÇÃO. AF_06/2021	UN	20,00	1,00	1,00	1,00	1,00	1,00	1,00	1,00	1,00
1.29.2.	FURO EM CAIXA D'ÁGUA COM ESPESSURA DE 2 ATÉ 5 MM E DIÂMETRO DE 25 MM. AF_06/2021	UN	20,00	1,00	1,00	1,00	1,00	1,00	1,00	1,00	1,00
1.29.3.	FURO EM CAIXA D'ÁGUA COM ESPESSURA DE 2 ATÉ 5 MM E DIÂMETRO DE 32 MM. AF_06/2021	UN	40,00	2,00	2,00	2,00	2,00	2,00	2,00	2,00	2,00
1.29.4.	ADAPTADOR COM FLANGE E ANEL DE VEDAÇÃO, PVC, SOLDÁVEL, DN 25 MM X 3/4", INSTALADO EM RESERVAÇÃO PREDIAL DE ÁGUA - FORNECIMENTO E INSTALAÇÃO. AF_04/2024	UN	20,00	1,00	1,00	1,00	1,00	1,00	1,00	1,00	1,00
1.29.5.	ADAPTADOR COM FLANGE E ANEL DE VEDAÇÃO, PVC, SOLDÁVEL, DN 32 MM X 1", INSTALADO EM RESERVAÇÃO PREDIAL DE ÁGUA - FORNECIMENTO E INSTALAÇÃO. AF_04/2024	UN	40,00	2,00	2,00	2,00	2,00	2,00	2,00	2,00	2,00
1.29.6.	TORNEIRA DE BOIA PARA CAIXA D'ÁGUA, ROSCÁVEL, 3/4" - FORNECIMENTO E INSTALAÇÃO. AF_08/2021	UN	20,00	1,00	1,00	1,00	1,00	1,00	1,00	1,00	1,00
1.29.7.	JOELHO 90 GRAUS, PVC, SOLDÁVEL, DN 25MM, INSTALADO EM RAMAL DE DISTRIBUIÇÃO DE ÁGUA - FORNECIMENTO E INSTALAÇÃO. AF_06/2022	UN	160,00	8,00	8,00	8,00	8,00	8,00	8,00	8,00	8,00
1.29.8.	JOELHO 90 GRAUS, PVC, SOLDÁVEL, DN 32MM, INSTALADO EM RAMAL DE DISTRIBUIÇÃO DE ÁGUA - FORNECIMENTO E INSTALAÇÃO. AF_06/2022	UN	80,00	4,00	4,00	4,00	4,00	4,00	4,00	4,00	4,00
1.29.9.	JOELHO 45 GRAUS, PVC, SOLDÁVEL, DN 32MM, INSTALADO EM RAMAL DE DISTRIBUIÇÃO DE ÁGUA - FORNECIMENTO E INSTALAÇÃO. AF_06/2022	UN	20,00	1,00	1,00	1,00	1,00	1,00	1,00	1,00	1,00
1.29.10.	BUCHA DE REDUÇÃO, CURTA, PVC, SOLDÁVEL, DN 32 X 25 MM, INSTALADO EM RAMAL DE DISTRIBUIÇÃO DE ÁGUA - FORNECIMENTO E INSTALAÇÃO. AF_06/2022	UN	40,00	2,00	2,00	2,00	2,00	2,00	2,00	2,00	2,00
1.29.11.	TE, PVC, SOLDÁVEL, DN 32MM, INSTALADO EM RAMAL DE DISTRIBUIÇÃO DE ÁGUA - FORNECIMENTO E INSTALAÇÃO. AF_06/2022	UN	60,00	3,00	3,00	3,00	3,00	3,00	3,00	3,00	3,00
1.29.12.	TÊ DE REDUÇÃO, PVC, SOLDÁVEL, DN 32MM X 25MM, INSTALADO EM RAMAL DE DISTRIBUIÇÃO DE ÁGUA - FORNECIMENTO E INSTALAÇÃO. AF_06/2022	UN	20,00	1,00	1,00	1,00	1,00	1,00	1,00	1,00	1,00
1.29.13.	TUBO, PVC, SOLDÁVEL, DE 25MM, INSTALADO EM RAMAL DE DISTRIBUIÇÃO DE ÁGUA - FORNECIMENTO E INSTALAÇÃO. AF_06/2022	M	88,00	4,40	4,40	4,40	4,40	4,40	4,40	4,40	4,40
1.29.14.	TUBO, PVC, SOLDÁVEL, DE 32MM, INSTALADO EM RAMAL DE DISTRIBUIÇÃO DE ÁGUA - FORNECIMENTO E INSTALAÇÃO. AF_06/2022	M	211,00	10,55	10,55	10,55	10,55	10,55	10,55	10,55	10,55
1.30.	INST. SANITÁRIAS - TUBULAÇÕES E CONEXÕES		-								
1.30.1.	JOELHO 45 GRAUS, PVC, SERIE NORMAL, ESGOTO PREDIAL, DN 40 MM, JUNTA SOLDÁVEL, FORNECIDO E INSTALADO EM RAMAL DE DESCARGA OU RAMAL DE ESGOTO SANITÁRIO. AF_08/2022	UN	60,00	3,00	3,00	3,00	3,00	3,00	3,00	3,00	3,00

APELIDO DO EMPREENDIMENTO Casa térrea acessível, 2 quartos, Autil=47,46m², conforme Portaria MCID 1416/2023.	Nº TransfereGOV 039895/2025	Nº OPERAÇÃO 0000000-0	PROPONENTE / TOMADOR PREFEITURA MUNICIPAL DE SERRANOS
--	---------------------------------------	---------------------------------	---

Item	Descrição	Unidade	Quantidade	Casa 11	Casa 12	Casa 13	Casa 14	Casa 15	Casa 16	Casa 17	Casa 18
				11	12	13	14	15	16	17	18
CONSTRUÇÃO DE 20 (VINTE) UNIDADES HABITACIONAIS ATRAVÉS DO MCMV FNHIS - PROGRAMA MINHA CASA ,				141.666,47	140.888,94	138.556,34	138.556,34	138.556,34	138.556,34	138.556,34	138.556,34
1.30.2.	JOELHO 45 GRAUS, PVC, SERIE NORMAL, ESGOTO PREDIAL, DN 50 MM, JUNTA ELÁSTICA, FORNECIDO E INSTALADO EM RAMAL DE DESCARGA OU RAMAL DE ESGOTO SANITÁRIO. AF_08/2022	UN	40,00	2,00	2,00	2,00	2,00	2,00	2,00	2,00	2,00
1.30.3.	JOELHO 90 GRAUS, PVC, SERIE NORMAL, ESGOTO PREDIAL, DN 40 MM, JUNTA SOLDÁVEL, FORNECIDO E INSTALADO EM RAMAL DE DESCARGA OU RAMAL DE ESGOTO SANITÁRIO. AF_08/2022	UN	40,00	2,00	2,00	2,00	2,00	2,00	2,00	2,00	2,00
1.30.4.	JOELHO 90 GRAUS, PVC, SERIE NORMAL, ESGOTO PREDIAL, DN 50 MM, JUNTA ELÁSTICA, FORNECIDO E INSTALADO EM RAMAL DE DESCARGA OU RAMAL DE ESGOTO SANITÁRIO. AF_08/2022	UN	180,00	9,00	9,00	9,00	9,00	9,00	9,00	9,00	9,00
1.30.5.	JOELHO 90 GRAUS, PVC, SERIE NORMAL, ESGOTO PREDIAL, DN 100 MM, JUNTA ELÁSTICA, FORNECIDO E INSTALADO EM RAMAL DE DESCARGA OU RAMAL DE ESGOTO SANITÁRIO. AF_08/2022	UN	20,00	1,00	1,00	1,00	1,00	1,00	1,00	1,00	1,00
1.30.6.	TE, PVC, SERIE NORMAL, ESGOTO PREDIAL, DN 50 X 50 MM, JUNTA ELÁSTICA, FORNECIDO E INSTALADO EM RAMAL DE DESCARGA OU RAMAL DE ESGOTO SANITÁRIO. AF_08/2022	UN	20,00	1,00	1,00	1,00	1,00	1,00	1,00	1,00	1,00
1.30.7.	JUNÇÃO DE REDUÇÃO INVERTIDA, PVC, SÉRIE NORMAL, ESGOTO PREDIAL, DN 100 X 50 MM, JUNTA ELÁSTICA, FORNECIDO E INSTALADO EM RAMAL DE DESCARGA OU RAMAL DE ESGOTO SANITÁRIO. AF_08/2022	UN	20,00	1,00	1,00	1,00	1,00	1,00	1,00	1,00	1,00
1.30.8.	TERMINAL DE VENTILAÇÃO, PVC, SÉRIE NORMAL, ESGOTO PREDIAL, DN 50 MM, JUNTA SOLDÁVEL, FORNECIDO E INSTALADO EM PRUMADA DE ESGOTO SANITÁRIO OU VENTILAÇÃO. AF_08/2022	UN	20,00	1,00	1,00	1,00	1,00	1,00	1,00	1,00	1,00
1.30.9.	TUBO PVC, SÉRIE NORMAL, ESGOTO PREDIAL, DN 40 MM, FORNECIDO E INSTALADO EM RAMAL DE DESCARGA OU RAMAL DE ESGOTO SANITÁRIO. AF_08/2022	M	67,00	3,35	3,35	3,35	3,35	3,35	3,35	3,35	3,35
1.30.10.	TUBO PVC, SÉRIE NORMAL, ESGOTO PREDIAL, DN 50 MM, FORNECIDO E INSTALADO EM RAMAL DE DESCARGA OU RAMAL DE ESGOTO SANITÁRIO. AF_08/2022	M	204,20	10,21	10,21	10,21	10,21	10,21	10,21	10,21	10,21
1.30.11.	TUBO PVC, SÉRIE NORMAL, ESGOTO PREDIAL, DN 50 MM, FORNECIDO E INSTALADO EM PRUMADA DE ESGOTO SANITÁRIO OU VENTILAÇÃO. AF_08/2022	M	80,00	4,00	4,00	4,00	4,00	4,00	4,00	4,00	4,00
1.30.12.	TUBO PVC, SÉRIE NORMAL, ESGOTO PREDIAL, DN 100 MM, FORNECIDO E INSTALADO EM RAMAL DE DESCARGA OU RAMAL DE ESGOTO SANITÁRIO. AF_08/2022	M	736,00	36,80	36,80	36,80	36,80	36,80	36,80	36,80	36,80
1.31.	INST. SANITÁRIAS - ACESSÓRIOS / CAIXAS SANITÁRIAS		-								
1.31.1.	CAIXA ENTERRADA HIDRÁULICA RETANGULAR EM ALVENARIA COM TIJOLOS CERÂMICOS MACIÇOS, DIMENSÕES INTERNAS: 0,6X0,6X0,6 M PARA REDE DE ESGOTO. AF_12/2020	UN	120,00	6,00	6,00	6,00	6,00	6,00	6,00	6,00	6,00
1.31.2.	CAIXA SIFONADA, PVC, DN 100 X 100 X 50 MM, JUNTA ELÁSTICA, FORNECIDA E INSTALADA EM RAMAL DE DESCARGA OU EM RAMAL DE ESGOTO SANITÁRIO. AF_08/2022	UN	20,00	1,00	1,00	1,00	1,00	1,00	1,00	1,00	1,00
1.31.3.	RALO SIFONADO REDONDO, PVC, DN 100 X 40 MM, JUNTA SOLDÁVEL, FORNECIDO E INSTALADO EM RAMAL DE DESCARGA OU EM RAMAL DE ESGOTO SANITÁRIO. AF_08/2022	UN	20,00	1,00	1,00	1,00	1,00	1,00	1,00	1,00	1,00

APELIDO DO EMPREENDIMENTO Casa térrea acessível, 2 quartos, Autil=47,46m², conforme Portaria MCID 1416/2023.	Nº TransfereGOV 039895/2025	Nº OPERAÇÃO 0000000-0	PROPONENTE / TOMADOR PREFEITURA MUNICIPAL DE SERRANOS
--	---------------------------------------	---------------------------------	---

Item	Descrição	Unidade	Quantidade	Casa 11	Casa 12	Casa 13	Casa 14	Casa 15	Casa 16	Casa 17	Casa 18
				11	12	13	14	15	16	17	18
CONSTRUÇÃO DE 20 (VINTE) UNIDADES HABITACIONAIS ATRAVÉS DO MCMV FNHIS - PROGRAMA MINHA CASA ,				141.666,47	140.888,94	138.556,34	138.556,34	138.556,34	138.556,34	138.556,34	138.556,34
1.31.4.	RALO SECO CÔNICO, PVC, DN 100 X 40 MM, JUNTA SOLDÁVEL, FORNECIDO E INSTALADO EM RAMAL DE DESCARGA OU EM RAMAL DE ESGOTO SANITÁRIO. AF_08/2022	UN	20,00	1,00	1,00	1,00	1,00	1,00	1,00	1,00	1,00
1.31.5.	CAIXA DE GORDURA SIMPLES (CAPACIDADE: 36 L), RETANGULAR, EM ALVENARIA COM BLOCOS DE CONCRETO, DIMENSÕES INTERNAS = 0,2X0,4 M, ALTURA INTERNA = 0,8 M. AF_12/2020	UN	20,00	1,00	1,00	1,00	1,00	1,00	1,00	1,00	1,00
1.32.	INST. SANITÁRIAS - APARELHOS, METAIS E BANCADAS		-								
1.32.1.	VASO SANITÁRIO SIFONADO COM CAIXA ACOPLADA LOUÇA BRANCA, INCLUSO ENGATE FLEXÍVEL EM PLÁSTICO BRANCO, 1/2 X 40CM - FORNECIMENTO E INSTALAÇÃO. AF_01/2020	UN	20,00	1,00	1,00	1,00	1,00	1,00	1,00	1,00	1,00
1.32.2.	LAVATÓRIO LOUÇA BRANCA SUSPENSO, 29,5 X 39CM OU EQUIVALENTE, PADRÃO POPULAR, INCLUSO SIFÃO FLEXÍVEL EM PVC, VÁLVULA E ENGATE FLEXÍVEL 30CM EM PLÁSTICO E TORNEIRA CROMADA DE MESA, PADRÃO POPULAR - FORNECIMENTO E INSTALAÇÃO. AF_01/2020	UN	20,00	1,00	1,00	1,00	1,00	1,00	1,00	1,00	1,00
1.32.3.	BANCADA DE MÁRMORE SINTÉTICO 120 X 60CM, COM CUBA INTEGRADA, INCLUSO SIFÃO TIPO FLEXÍVEL EM PVC, VÁLVULA EM PLÁSTICO CROMADO TIPO AMERICANA E TORNEIRA CROMADA LONGA, DE PAREDE, PADRÃO POPULAR - FORNECIMENTO E INSTALAÇÃO. AF_01/2020	UN	14,40	0,72	0,72	0,72	0,72	0,72	0,72	0,72	0,72
1.32.4.	TANQUE DE MÁRMORE SINTÉTICO COM COLUNA, 22L OU EQUIVALENTE, INCLUSO SIFÃO FLEXÍVEL EM PVC, VÁLVULA PLÁSTICA E TORNEIRA DE METAL CROMADO PADRÃO POPULAR - FORNECIMENTO E INSTALAÇÃO. AF_01/2020	UN	20,00	1,00	1,00	1,00	1,00	1,00	1,00	1,00	1,00
1.32.5.	CHUVEIRO ELÉTRICO COMUM CORPO PLÁSTICO, TIPO DUCHA - FORNECIMENTO E INSTALAÇÃO. AF_01/2020	UN	20,00	1,00	1,00	1,00	1,00	1,00	1,00	1,00	1,00
1.32.6.	KIT DE ACESSORIOS PARA BANHEIRO EM METAL CROMADO, 5 PECAS, INCLUSO FIXAÇÃO. AF_01/2020	UN	20,00	1,00	1,00	1,00	1,00	1,00	1,00	1,00	1,00
1.33.	COMPLEMENTARES - CALAFETE / LIMPEZA		-								
1.33.1.	LIMPEZA DE BÁCIA SANITÁRIA, BIDÊ OU MICTÓRIO EM LOUÇA, INCLUSIVE METAIS CORRESPONDENTES. AF_04/2019	UN	20,00	1,00	1,00	1,00	1,00	1,00	1,00	1,00	1,00
1.33.2.	LIMPEZA DE BANCADA DE PEDRA (MÁRMORE OU GRANITO). AF_04/2019	M2	14,40	0,72	0,72	0,72	0,72	0,72	0,72	0,72	0,72
1.33.3.	LIMPEZA DE CONTRAPISO COM VASSOURA A SECO. AF_04/2019	M2	323,00	16,15	16,15	16,15	16,15	16,15	16,15	16,15	16,15
1.33.4.	LIMPEZA DE FORRO REMOVÍVEL COM PANO ÚMIDO. AF_04/2019	M2	718,00	35,90	35,90	35,90	35,90	35,90	35,90	35,90	35,90
1.33.5.	LIMPEZA DE JANELA DE VIDRO COM CAIXILHO EM AÇO/ALUMÍNIO/PVC. AF_04/2019	M2	80,00	4,00	4,00	4,00	4,00	4,00	4,00	4,00	4,00
1.33.6.	LIMPEZA DE PISO CERÂMICO OU PORCELANATO UTILIZANDO DETERGENTE NEUTRO E ESCOVAÇÃO MANUAL. AF_04/2019	M2	949,20	47,46	47,46	47,46	47,46	47,46	47,46	47,46	47,46
1.33.7.	LIMPEZA DE PORTA DE MADEIRA. AF_04/2019	M2	336,00	16,80	16,80	16,80	16,80	16,80	16,80	16,80	16,80

APELIDO DO EMPREENDIMENTO Casa térrea acessível, 2 quartos, Autil=47,46m², conforme Portaria MCID 1416/2023.	Nº TransfereGOV 039895/2025	Nº OPERAÇÃO 0000000-0	PROPONENTE / TOMADOR PREFEITURA MUNICIPAL DE SERRANOS
--	---------------------------------------	---------------------------------	---

Item	Descrição	Unidade	Quantidade	Casa 11	Casa 12	Casa 13	Casa 14	Casa 15	Casa 16	Casa 17	Casa 18
				11	12	13	14	15	16	17	18
CONSTRUÇÃO DE 20 (VINTE) UNIDADES HABITACIONAIS ATRAVÉS DO MCMV FNHIS - PROGRAMA MINHA CASA ,				141.666,47	140.888,94	138.556,34	138.556,34	138.556,34	138.556,34	138.556,34	138.556,34
1.33.8.	LIMPEZA DE REVESTIMENTO CERÂMICO EM PAREDE UTILIZANDO DETERGENTE NEUTRO E ESCOVAÇÃO MANUAL. AF_04/2019	M2	318,40	15,92	15,92	15,92	15,92	15,92	15,92	15,92	15,92
1.33.9.	LIMPEZA DE TANQUE OU LAVATÓRIO DE LOUÇA ISOLADO, INCLUSIVE METAIS CORRESPONDENTES. AF_04/2019	UN	40,00	2,00	2,00	2,00	2,00	2,00	2,00	2,00	2,00
1.34.	COMPLEMENTARES - ACESSIBILIDADE		-								
1.34.1.	REGULARIZAÇÃO MANUAL E COMPACTAÇÃO MECANIZADA DE TERRENO COM PLACA VIBRATÓRIA, EXCLUSIVE DESMATAMENTO, DESTOCAMENTO, LIMPEZA/ROÇADA DO TERRENO	m2	135,00	6,75	6,75	6,75	6,75	6,75	6,75	6,75	6,75
1.34.2.	PISO CIMENTADO, TRAÇO 1:3 (CIMENTO E AREIA), ACABAMENTO RÚSTICO, ESPESSURA 4,0 CM, PREPARO MECÂNICO DA ARGAMASSA. AF_09/2020	M2	135,00	6,75	6,75	6,75	6,75	6,75	6,75	6,75	6,75
1.34.3.	BARRA DE APOIO EM "L", EM ACO INOX POLIDO 70 X 70 CM, FIXADA NA PAREDE - FORNECIMENTO E INSTALACAO. AF_01/2020	UN	20,00	1,00	1,00	1,00	1,00	1,00	1,00	1,00	1,00
1.34.4.	BARRA DE APOIO RETA, EM ACO INOX POLIDO, COMPRIMENTO 80 CM, FIXADA NA PAREDE - FORNECIMENTO E INSTALAÇÃO. AF_01/2020	UN	20,00	1,00	1,00	1,00	1,00	1,00	1,00	1,00	1,00
1.34.5.	BARRA DE APOIO RETA, EM ACO INOX POLIDO, COMPRIMENTO 60CM, FIXADA NA PAREDE - FORNECIMENTO E INSTALAÇÃO. AF_01/2020	UN	40,00	2,00	2,00	2,00	2,00	2,00	2,00	2,00	2,00

SERRANOS-MG

Local

quarta-feira, 4 de março de 2026

Data

Responsável Técnico

Nome: CLIFFORD PETERLE REZENDE

CREA/CAU: 56.477/D

ART/RRT: MG20254396879

APELIDO DO EMPREENDIMENTO Casa térrea acessível, 2 quartos, Autil=47,46m², conforme Portaria MCID 1416/2023.	Nº TransfereGOV 039895/2025	Nº OPERAÇÃO 0000000-0	PROPONENTE / TOMADOR PREFEITURA MUNICIPAL DE SERRANOS
--	---------------------------------------	---------------------------------	---

Item	Descrição	Unidade	Quantidade	Casa 19	Casa 20	21						
CONSTRUÇÃO DE 20 (VINTE) UNIDADES HABITACIONAIS ATRAVÉS DO MCMV FNHIS - PROGRAMA MINHA CASA ,				138.556,34	138.556,34							
1.	CONSTRUÇÃO DE HABITAÇÃO DE INTERESSE SOCIAL - HIS - PADRÃO POPULAR		-									
1.1.	SERVIÇOS PRELIMINARES - SERVIÇOS TÉCNICOS (projetos, sondagem, topografia e licenças)		-									
1.1.1.	LEVANTAMENTO PLANIALTIMÉTRICO E CADASTRAL -TERRENO DE 2.001 A 10.000 M2	un	1,00									
1.1.2.	MOBILIZAÇÃO E DESMOBILIZAÇÃO DE EQUIPAMENTO DE SONDAÇÃO A PERCUSSÃO COM ENSAIO DE PENETRAÇÃO PADRÃO (SPT) - (CUSTO FIXO)	un	1,00									
1.1.3.	SONDAGEM A PERCUSSÃO COM ENSAIO DE PENETRAÇÃO PADRÃO (SPT), DIÂMETRO 2.1/2", EXCLUSIVE MOBILIZAÇÃO E DESMOBILIZAÇÃO	m	120,00									
1.1.4.	PROJETO EXECUTIVO DE GEOTECNIA	OUTRAS	1,00									
1.1.5.	PROJETO EXECUTIVO DE TERRAPLENAGEM - PLANTA	OUTRAS	1,00									
1.1.6.	PROJETO EXECUTIVO DE TERRAPLENAGEM - SEÇÕES	OUTRAS	1,00									
1.1.7.	PROJETO EXECUTIVO DE ARQUITETURA	OUTRAS	1,00									
1.1.8.	PROJETO EXECUTIVO DE ESTRUTURA DE CONCRETO	OUTRAS	3,00									
1.1.9.	PROJETO EXECUTIVO DE INSTALAÇÕES HIDROSSANITÁRIAS	OUTRAS	1,00									
1.1.10.	PROJETO EXECUTIVO DE INSTALAÇÕES ELÉTRICAS	OUTRAS	1,00									
1.1.11.	PLANILHA ORÇAMENTÁRIA PARA CONSTRUÇÕES NOVAS - ÁREA DE 2.001 M2 A 4.000 M2	m2	1.077,20									
1.1.12.	ESPECIFICAÇÃO DOS MATERIAIS COM MEMORIAL DESCRITIVO DE CADA AMBIENTE E EQUIPAMENTOS PARA CONSTRUÇÕES NOVAS - ÁREA DE 1.001 M2 A 2.000 M2	m2	53,86									
1.2.	SERVIÇOS PRELIMINARES - INSTALAÇÕES E CANTEIROS (barracão, cercamento e placa de obra)		-									

APELIDO DO EMPREENDIMENTO Casa térrea acessível, 2 quartos, Autil=47,46m², conforme Portaria MCID 1416/2023.	Nº TransfereGOV 039895/2025	Nº OPERAÇÃO 0000000-0	PROPONENTE / TOMADOR PREFEITURA MUNICIPAL DE SERRANOS
--	---------------------------------------	---------------------------------	---

Item	Descrição	Unidade	Quantidade	Casa 19	Casa 20	21					
CONSTRUÇÃO DE 20 (VINTE) UNIDADES HABITACIONAIS ATRAVÉS DO MCMV FNHIS - PROGRAMA MINHA CASA ,				138.556,34	138.556,34						
1.2.1.	FORNECIMENTO E INSTALAÇÃO DE PLACA DE OBRA COM CHAPA GALVANIZADA E ESTRUTURA DE MADEIRA. AF_03/2022_PS	M2	4,50								
1.2.2.	BARRACÃO DE OBRA, EM CHAPA DE COMPENSADO RESINADO, INCLUSIVE INSTALAÇÕES SANITÁRIAS E MOBILIÁRIO - PADRÃO DER-MG	m2	14,52								
1.3.	SERVIÇOS PRELIMINARES - LIGAÇÕES PROVISÓRIAS		-								
1.3.1.	LIGAÇÃO PROVISÓRIA COM ENTRADA DE ENERGIA AÉREA, PADRÃO CEMIG, CARGA INSTALADA DE 15,1KVA ATÉ 30KVA, TRIFÁSICO, COM SAÍDA SUBTERRÂNEA, INCLUSIVE POSTE, CAIXA PARA MEDIDOR, DISJUNTOR, BARRAMENTO, ATERRAMENTO E ACESSÓRIOS	un	1,00								
1.4.	SERVIÇOS PRELIMINARES - LOCAÇÃO DA OBRA		-								
1.4.1.	LOCAÇÃO CONVENCIONAL DE OBRA, UTILIZANDO GABARITO DE TÁBUAS CORRIDAS PONTALETADAS A CADA 2,00M - 2 UTILIZAÇÕES. AF_03/2024	M	766,00	38,30	38,30						
1.5.	ADMINISTRAÇÃO LOCAL		-								
1.5.1.	ADMINISTRAÇÃO LOCAL	UN	1,00								
1.6.	FUNDAÇÕES - RADIER		-								
1.6.1.	ESCAVAÇÃO MECANIZADA PARA BLOCO DE COROAMENTO OU SAPATA COM RETROESCAVADEIRA (INCLUINDO ESCAVAÇÃO PARA COLOCAÇÃO DE FÔRMAS). AF_01/2024	M3	250,60	12,53	12,53						
1.6.2.	COMPACTAÇÃO MECÂNICA DE SOLO PARA EXECUÇÃO DE RADIER, PISO DE CONCRETO OU LAJE SOBRE SOLO, COM COMPACTADOR DE SOLOS A PERCUSSÃO. AF_09/2021	M2	1.138,80	56,94	56,94						
1.6.3.	CAMADA SEPARADORA PARA EXECUÇÃO DE RADIER, PISO DE CONCRETO OU LAJE SOBRE SOLO, EM LONA PLÁSTICA. AF_09/2021	M2	1.138,80	56,94	56,94						
1.6.4.	LASTRO COM MATERIAL GRANULAR (PEDRA BRITADA N.2), APLICADO EM PISOS OU LAJES SOBRE SOLO, ESPESSURA DE *10 CM*. AF_01/2024	M3	53,80	2,69	2,69						
1.6.5.	FABRICAÇÃO, MONTAGEM E DESMONTAGEM DE FORMA PARA RADIER, PISO DE CONCRETO OU LAJE SOBRE SOLO, EM MADEIRA SERRADA, 4 UTILIZAÇÕES. AF_09/2021	M2	133,40	6,67	6,67						
1.6.6.	ARMAÇÃO DE LAJE DE ESTRUTURA CONVENCIONAL DE CONCRETO ARMADO UTILIZANDO AÇO CA-50 DE 6,3 MM - MONTAGEM. AF_06/2022	KG	7.240,00	362,00	362,00						
1.6.7.	ARMAÇÃO DE PILAR OU VIGA DE ESTRUTURA CONVENCIONAL DE CONCRETO ARMADO UTILIZANDO AÇO CA-50 DE 10,0 MM - MONTAGEM. AF_06/2022	KG	572,00	28,60	28,60						

APELIDO DO EMPREENDIMENTO Casa térrea acessível, 2 quartos, Autil=47,46m², conforme Portaria MCID 1416/2023.	Nº TransfereGOV 039895/2025	Nº OPERAÇÃO 0000000-0	PROPONENTE / TOMADOR PREFEITURA MUNICIPAL DE SERRANOS
--	---------------------------------------	---------------------------------	---

Item	Descrição	Unidade	Quantidade	Casa 19	Casa 20						
				19	20	21					
CONSTRUÇÃO DE 20 (VINTE) UNIDADES HABITACIONAIS ATRAVÉS DO MCMV FNHIS - PROGRAMA MINHA CASA ,				138.556,34	138.556,34						
1.6.8.	ARMAÇÃO DE PILAR OU VIGA DE ESTRUTURA CONVENCIONAL DE CONCRETO ARMADO UTILIZANDO AÇO CA-60 DE 5,0 MM - MONTAGEM. AF_06/2022	KG	78,00	3,90	3,90						
1.6.9.	CONCRETAGEM DE RADIER, PISO DE CONCRETO OU LAJE SOBRE SOLO, FCK 30 MPA - LANÇAMENTO, ADENSAMENTO E ACABAMENTO. AF_09/2021	M3	181,60	9,08	9,08						
1.6.10.	REATERRO MANUAL DE VALAS, COM COMPACTADOR DE SOLOS DE PERCUSSÃO. AF_08/2023	M3	13,60	0,68	0,68						
1.7.	FUNDAÇÕES - IMPERMEABILIZAÇÃO		-								
1.7.1.	IMPERMEABILIZAÇÃO DE SUPERFÍCIE COM ARGAMASSA POLIMÉRICA / MEMBRANA ACRÍLICA, 3 DEMÃOS. AF_09/2023	M2	632,40	31,62	31,62						
1.7.2.	VEU DE POLIESTER PARA IMPERMEABILIZACAO	M2	92,40	4,62	4,62						
1.8.	SUPRAESTRUTURA - PILARES, VIGAS E LAJES		-								
1.8.1.	MONTAGEM E DESMONTAGEM DE FÔRMA DE PILARES RETANGULARES E ESTRUTURAS SIMILARES, PÉ-DIREITO SIMPLES, EM CHAPA DE MADEIRA COMPENSADA RESINADA, 8 UTILIZAÇÕES. AF_09/2020	M2	287,80	14,39	14,39						
1.8.2.	MONTAGEM E DESMONTAGEM DE FÔRMA DE VIGA, SEM ESCORAMENTO, PÉ-DIREITO SIMPLES, EM CHAPA DE MADEIRA RESINADA, 8 UTILIZAÇÕES.	M2	410,80	20,54	20,54						
1.8.3.	MONTAGEM E DESMONTAGEM DE FÔRMA DE VIGA, ESCORAMENTO COM GARFO DE MADEIRA, PÉ-DIREITO SIMPLES, EM CHAPA DE MADEIRA RESINADA, 8 UTILIZAÇÕES. AF_09/2020	M2	82,60	4,13	4,13						
1.8.4.	ARMAÇÃO DE PILAR OU VIGA DE ESTRUTURA CONVENCIONAL DE CONCRETO ARMADO UTILIZANDO AÇO CA-60 DE 5,0 MM - MONTAGEM. AF_06/2022	KG	1.408,00	70,40	70,40						
1.8.5.	ARMAÇÃO DE PILAR OU VIGA DE ESTRUTURA CONVENCIONAL DE CONCRETO ARMADO UTILIZANDO AÇO CA-50 DE 6,3 MM - MONTAGEM. AF_06/2022	KG	300,00	15,00	15,00						
1.8.6.	ARMAÇÃO DE PILAR OU VIGA DE ESTRUTURA CONVENCIONAL DE CONCRETO ARMADO UTILIZANDO AÇO CA-50 DE 8,0 MM - MONTAGEM. AF_06/2022	KG	1.306,00	65,30	65,30						
1.8.7.	ARMAÇÃO DE PILAR OU VIGA DE ESTRUTURA CONVENCIONAL DE CONCRETO ARMADO UTILIZANDO AÇO CA-50 DE 10,0 MM - MONTAGEM. AF_06/2022	KG	1.712,00	85,60	85,60						
1.8.8.	LAJE PRÉ-MOLDADA UNIDIRECIONAL, BIAPOIADA, PARA PISO, ENCHIMENTO EM CERÂMICA, VIGOTA CONVENCIONAL, ALTURA TOTAL DA LAJE (ENCHIMENTO+CAPA) = (8+4). AF_11/2020	M2	115,40	5,77	5,77						
1.8.9.	CONCRETAGEM DE PILARES, FCK = 20 MPA, COM USO DE BALDES - LANÇAMENTO, ADENSAMENTO E ACABAMENTO.	M3	25,60	1,28	1,28						
1.8.10.	CONCRETAGEM DE VIGAS E LAJES, FCK=20 MPA, PARA QUALQUER TIPO DE LAJE COM BALDES EM EDIFICAÇÃO TÉRREA - LANÇAMENTO, ADENSAMENTO E ACABAMENTO.	M3	35,60	1,78	1,78						
1.9.	PAREDES E PAINÉIS - ALVENARIA/FECHAMENTOS		-								

APELIDO DO EMPREENDIMENTO Casa térrea acessível, 2 quartos, Autil=47,46m², conforme Portaria MCID 1416/2023.	Nº TransfereGOV 039895/2025	Nº OPERAÇÃO 0000000-0	PROPONENTE / TOMADOR PREFEITURA MUNICIPAL DE SERRANOS
--	---------------------------------------	---------------------------------	---

Item	Descrição	Unidade	Quantidade	Casa 19	Casa 20						
				19	20	21					
CONSTRUÇÃO DE 20 (VINTE) UNIDADES HABITACIONAIS ATRAVÉS DO MCMV FNHIS - PROGRAMA MINHA CASA ,				138.556,34	138.556,34						
1.9.1.	ALVENARIA DE VEDAÇÃO DE BLOCOS CERÂMICOS FURADOS NA HORIZONTAL DE 9X19X19 CM (ESPESSURA 9 CM) E ARGAMASSA DE ASSENTAMENTO COM PREPARO EM BETONEIRA. AF_12/2021	M2	1.730,00	86,50	86,50						
1.9.2.	VERGA MOLDADA IN LOCO EM CONCRETO, ESPESSURA DE *10* CM. AF_03/2024	M	324,00	16,20	16,20						
1.9.3.	CONTRAVERGA MOLDADA IN LOCO EM CONCRETO, ESPESSURA DE *10* CM. AF_03/2024	M	184,00	9,20	9,20						
1.10.	PAREDES E PAINÉIS - ESQUADRIAS METÁLICAS		-								
1.10.1.	PORTA DE ALUMÍNIO DE ABRIR COM LAMBRI, COM GUARNIÇÃO, FIXAÇÃO COM PARAFUSOS - FORNECIMENTO E INSTALAÇÃO. AF_12/2019	M2	67,20	3,36	3,36						
1.10.2.	JANELA DE ALUMÍNIO DE CORRER COM 2 FOLHAS PARA VIDROS (VIDROS INCLUSOS), BATENTE/ REQUADRO 6 A 14 CM, ACABAMENTO COM ACETATO OU BRILHANTE, FIXAÇÃO COM PARAFUSO, SEM GUARNIÇÃO/ ALIZAR, DIMENSÕES 100X120 CM, VEDAÇÃO COM SILICONE, EXCLUSIVE CONTRAMARCO - FORNECIMENTO E INSTALAÇÃO. AF_11/2024	M2	52,00	2,60	2,60						
1.10.3.	JANELA DE ALUMÍNIO DE CORRER COM 3 FOLHAS (2 VENEZIANAS E 1 FOLHA PARA VIDRO,VIDRO INCLUSO), BATENTE/ REQUADRO 6 A 14 CM, SEM ACABAMENTO, FIXAÇÃO COM PARAFUSO, SEM GUARNIÇÃO/ ALIZAR, DIMENSÕES 100X120 CM, VEDAÇÃO COM SILICONE, EXCLUSIVE CONTRAMARCO - FORNECIMENTO E INSTALAÇÃO. AF_11/2024	M2	56,00	2,80	2,80						
1.10.4.	JANELA DE ALUMÍNIO TIPO MAXIM-AR, BATENTE/ REQUADRO 3 A 14 CM, VIDRO INCLUSO, FIXAÇÃO COM PARAFUSO, SEM GUARNIÇÃO/ ALIZAR, DIMENSÕES 60X80 (A X L) CM, SEM ACABAMENTO, VEDAÇÃO COM SILICONE, EXCLUSIVE CONTRAMARCO - FORNECIMENTO E INSTALAÇÃO. AF_11/2024	M2	9,60	0,48	0,48						
1.11.	PAREDES E PAINÉIS - ESQUADRIAS DE MADEIRAS		-								
1.11.1.	KIT DE PORTA DE MADEIRA PARA PINTURA, SEMI-OCA (LEVE OU MÉDIA), PADRÃO POPULAR, 80X210CM, ESPESSURA DE 3,5CM, ITENS INCLUSOS: DOBRADIÇAS, MONTAGEM E INSTALAÇÃO DO BATENTE, FECHADURA COM EXECUÇÃO DO FURO - FORNECIMENTO E INSTALAÇÃO. AF_12/2019	UN	60,00	3,00	3,00						
1.12.	COBERTURA E PROTEÇÕES - TELHADOS		-								
1.12.1.	TRAMA DE MADEIRA COMPOSTA POR RIPAS, CAIBROS E TERÇAS PARA TELHADOS DE ATÉ 2 ÁGUAS PARA TELHA CERÂMICA CAPA-CANAL, INCLUSO TRANSPORTE VERTICAL. AF_07/2019	M2	1.469,80	73,49	73,49						
1.12.2.	TELHAMENTO COM TELHA CERÂMICA CAPA-CANAL, TIPO PAULISTA, COM ATÉ 2 ÁGUAS, INCLUSO TRANSPORTE VERTICAL. AF_07/2019	M2	1.469,80	73,49	73,49						
1.12.3.	PINTURA IMUNIZANTE PARA MADEIRA, 1 DEMÃO. AF_01/2021	M2	2.076,00	103,80	103,80						
1.12.4.	AMARRAÇÃO DE TELHAS CERÂMICAS OU DE CONCRETO. AF_07/2019	UN	10.520,00	526,00	526,00						

APELIDO DO EMPREENDIMENTO Casa térrea acessível, 2 quartos, Autil=47,46m², conforme Portaria MCID 1416/2023.	Nº TransfereGOV 039895/2025	Nº OPERAÇÃO 0000000-0	PROPONENTE / TOMADOR PREFEITURA MUNICIPAL DE SERRANOS
--	---------------------------------------	---------------------------------	---

Item	Descrição	Unidade	Quantidade	Casa 19	Casa 20						
				19	20	21					
CONSTRUÇÃO DE 20 (VINTE) UNIDADES HABITACIONAIS ATRAVÉS DO MCMV FNHIS - PROGRAMA MINHA CASA ,				138.556,34	138.556,34						
1.12.5.	CUMEEIRA PARA TELHA CERÂMICA EMBOÇADA COM ARGAMASSA TRAÇO 1:2:9 (CIMENTO, CAL E AREIA) PARA TELHADOS COM ATÉ 2 ÁGUAS, INCLUSO TRANSPORTE VERTICAL. AF_07/2019	M	213,00	10,65	10,65						
1.12.6.	FABRICAÇÃO E INSTALAÇÃO DE TESOURA INTEIRA EM MADEIRA NÃO APARELHADA, VÃO DE 6 M, PARA TELHA CERÂMICA OU DE CONCRETO, INCLUSO IÇAMENTO. AF_07/2019	UN	80,00	4,00	4,00						
1.13.	REVESTIMENTOS INTERNOS		-								
1.13.1.	CHAPISCO APLICADO EM ALVENARIAS E ESTRUTURAS DE CONCRETO INTERNAS, COM COLHER DE PEDREIRO. ARGAMASSA TRAÇO 1:3 COM PREPARO EM BETONEIRA 400L. AF_10/2022	M2	2.722,00	136,10	136,10						
1.13.2.	CHAPISCO APLICADO NO TETO OU EM ALVENARIA E ESTRUTURA, COM ROLO PARA TEXTURA ACRÍLICA. ARGAMASSA TRAÇO 1:4 E EMULSÃO POLIMÉRICA (ADESIVO) COM PREPARO EM BETONEIRA 400L. AF_10/2022	M2	88,80	4,44	4,44						
1.13.3.	EMBOÇO, EM ARGAMASSA TRAÇO 1:2:8, PREPARO MECÂNICO, APLICADO MANUALMENTE EM PAREDES INTERNAS, PARA AMBIENTES COM ÁREA MENOR QUE 5M², E = 10MM, COM TALISCAS. AF_03/2024	M2	469,80	23,49	23,49						
1.13.4.	MASSA ÚNICA, EM ARGAMASSA TRAÇO 1:2:8, PREPARO MECÂNICO, APLICADA MANUALMENTE EM PAREDES INTERNAS DE AMBIENTES COM ÁREA ENTRE 5M² E 10M², E = 10MM, COM TALISCAS. AF_03/2024	M2	1.601,00	80,05	80,05						
1.13.5.	MASSA ÚNICA, EM ARGAMASSA TRAÇO 1:2:8 PREPARO MECÂNICO, APLICADA MANUALMENTE EM PAREDES INTERNAS DE AMBIENTES COM ÁREA MAIOR QUE 10M², E = 10MM, COM TALISCAS. AF_03/2024	M2	651,20	32,56	32,56						
1.13.6.	MASSA ÚNICA, EM ARGAMASSA TRAÇO 1:2:8, PREPARO MECÂNICO, APLICADA MANUALMENTE EM TETO, E = 10MM, COM TALISCAS. AF_03/2024	M2	88,80	4,44	4,44						
1.14.	REVESTIMENTOS CERÂMICOS		-								
1.14.1.	REVESTIMENTO CERÂMICO PARA PAREDES INTERNAS COM PLACAS TIPO ESMALTADA DE DIMENSÕES 20X20 CM APLICADAS A MEIA ALTURA DAS PAREDES. AF_02/2023_PE	M2	393,00	19,65	19,65						
1.14.2.	REVESTIMENTO CERÂMICO PARA PAREDES INTERNAS COM PLACAS TIPO ESMALTADA DE DIMENSÕES 20X20 CM APLICADAS NA ALTURA INTEIRA DAS PAREDES. AF_02/2023_PE	M2	76,80	3,84	3,84						
1.15.	REVESTIMENTOS EXTERNOS		-								
1.15.1.	CHAPISCO APLICADO EM ALVENARIA (COM PRESENÇA DE VÃOS) E ESTRUTURAS DE CONCRETO DE FACHADA, COM COLHER DE PEDREIRO. ARGAMASSA TRAÇO 1:3 COM PREPARO EM BETONEIRA 400L. AF_10/2022	M2	607,00	30,35	30,35						
1.15.2.	CHAPISCO APLICADO EM ALVENARIA (SEM PRESENÇA DE VÃOS) E ESTRUTURAS DE CONCRETO DE FACHADA, COM COLHER DE PEDREIRO. ARGAMASSA TRAÇO 1:3 COM PREPARO EM BETONEIRA 400L. AF_10/2022	M2	609,00	30,45	30,45						

APELIDO DO EMPREENDIMENTO Casa térrea acessível, 2 quartos, Autil=47,46m², conforme Portaria MCID 1416/2023.	Nº TransfereGOV 039895/2025	Nº OPERAÇÃO 0000000-0	PROPONENTE / TOMADOR PREFEITURA MUNICIPAL DE SERRANOS
--	---------------------------------------	---------------------------------	---

Item	Descrição	Unidade	Quantidade	Casa 19	Casa 20						
				19	20	21					
CONSTRUÇÃO DE 20 (VINTE) UNIDADES HABITACIONAIS ATRAVÉS DO MCMV FNHIS - PROGRAMA MINHA CASA ,				138.556,34	138.556,34						
1.15.3.	EMBOÇO OU MASSA ÚNICA EM ARGAMASSA TRAÇO 1:2:8, PREPARO MECÂNICO COM BETONEIRA 400 L, APLICADA MANUALMENTE EM PANOS CEGOS DE FACHADA (SEM PRESENÇA DE VÃOS), ESPESSURA DE 25 MM. AF_08/2022	M2	609,00	30,45	30,45						
1.15.4.	EMBOÇO OU MASSA ÚNICA EM ARGAMASSA TRAÇO 1:2:8, PREPARO MECÂNICO COM BETONEIRA 400 L, APLICADA MANUALMENTE EM PANOS DE FACHADA COM PRESENÇA DE VÃOS, ESPESSURA DE 25 MM. AF_08/2022	M2	607,00	30,35	30,35						
1.16.	FORROS		-								
1.16.1.	FORRO EM RÉGUAS DE PVC, FRISADO, PARA AMBIENTES RESIDENCIAIS, INCLUSIVE ESTRUTURA UNIDIRECIONAL DE FIXAÇÃO. AF_08/2023_PS	M2	718,00	35,90	35,90						
1.17.	PINTURAS INTERNAS		-								
1.17.1.	FUNDO SELADOR ACRÍLICO, APLICAÇÃO MANUAL EM PAREDE, UMA DEMÃO. AF_04/2023	M2	2.252,20	112,61	112,61						
1.17.2.	FUNDO SELADOR ACRÍLICO, APLICAÇÃO MANUAL EM TETO, UMA DEMÃO. AF_04/2023	M2	88,80	4,44	4,44						
1.17.3.	PINTURA LÁTEX ACRÍLICA STANDARD, APLICAÇÃO MANUAL EM TETO, DUAS DEMÃOS. AF_04/2023	M2	88,80	4,44	4,44						
1.17.4.	PINTURA LÁTEX ACRÍLICA STANDARD, APLICAÇÃO MANUAL EM PAREDES, DUAS DEMÃOS. AF_04/2023	M2	2.252,20	112,61	112,61						
1.18.	PINTURAS EXTERNAS		-								
1.18.1.	APLICAÇÃO MANUAL DE FUNDO SELADOR ACRÍLICO EM PAREDES EXTERNAS DE CASAS. AF_03/2024	M2	1.216,00	60,80	60,80						
1.18.2.	PINTURA LÁTEX ACRÍLICA STANDARD, APLICAÇÃO MANUAL EM PAREDES, DUAS DEMÃOS. AF_04/2023	M2	1.216,00	60,80	60,80						
1.19.	PINTURA ESQUADRIAS		-								
1.19.1.	LIXAMENTO DE MADEIRA PARA APLICAÇÃO DE FUNDO OU PINTURA. AF_01/2021	M2	420,00	21,00	21,00						
1.19.2.	PINTURA FUNDO NIVELADOR ACRÍLICO BRANCO EM MADEIRA.	M2	420,00	21,00	21,00						
1.19.3.	PINTURA TINTA DE ACABAMENTO (PIGMENTADA) ESMALTE SINTÉTICO ACETINADO EM MADEIRA, 2 DEMÃOS. AF_01/2021	M2	420,00	21,00	21,00						
1.20.	PISO - CERÂMICO		-								
1.20.1.	REVESTIMENTO CERÂMICO PARA PISO COM PLACAS TIPO ESMALTADA DE DIMENSÕES 35X35 CM APLICADA EM AMBIENTES DE ÁREA ENTRE 5 M2 E 10 M2. AF_02/2023_PE	M2	336,00	16,80	16,80						
1.20.2.	REVESTIMENTO CERÂMICO PARA PISO COM PLACAS TIPO ESMALTADA DE DIMENSÕES 35X35 CM APLICADA EM AMBIENTES DE ÁREA MAIOR QUE 10 M2. AF_02/2023_PE	M2	382,00	19,10	19,10						
1.20.3.	REVESTIMENTO CERÂMICO PARA PISO COM PLACAS TIPO ESMALTADA DE DIMENSÕES 35X35 CM APLICADA EM AMBIENTES DE ÁREA MENOR QUE 5 M2. AF_02/2023_PE	M2	259,60	12,98	12,98						
1.21.	PISO - CIMENTADO		-								

APELIDO DO EMPREENDIMENTO Casa térrea acessível, 2 quartos, Autil=47,46m², conforme Portaria MCID 1416/2023.	Nº TransfereGOV 039895/2025	Nº OPERAÇÃO 0000000-0	PROPONENTE / TOMADOR PREFEITURA MUNICIPAL DE SERRANOS
--	---------------------------------------	---------------------------------	---

Item	Descrição	Unidade	Quantidade	Casa 19	Casa 20	21					
				19	20	21					
CONSTRUÇÃO DE 20 (VINTE) UNIDADES HABITACIONAIS ATRAVÉS DO MCMV FNHIS - PROGRAMA MINHA CASA ,				138.556,34	138.556,34						
1.21.1.	COMPACTAÇÃO MECÂNICA DE SOLO PARA EXECUÇÃO DE RADIER, PISO DE CONCRETO OU LAJE SOBRE SOLO, COM COMPACTADOR DE SOLOS TIPO PLACA VIBRATÓRIA. AF_09/2021	M2	323,00	16,15	16,15						
1.21.2.	EXECUÇÃO DE PASSEIO (CALÇADA) OU PISO DE CONCRETO COM CONCRETO MOLDADO IN LOCO, FEITO EM OBRA, ACABAMENTO CONVENCIONAL, NÃO ARMADO. AF_08/2022	M3	22,60	1,13	1,13						
1.22.	PISO - RODAPÉS, SOLEIRAS E PEITORIS		-								
1.22.1.	SOLEIRA EM MÁRMORE, LARGURA 15 CM, ESPESSURA 2,0 CM. AF_09/2020	M	50,40	2,52	2,52						
1.22.2.	RODAPÉ CERÂMICO DE 7CM DE ALTURA COM PLACAS TIPO ESMALTADA DE DIMENSÕES 35X35CM. AF_02/2023	M	774,00	38,70	38,70						
1.22.3.	PEITORIL LINEAR EM GRANITO OU MÁRMORE, L = 15CM, ASSENTADO COM ARGAMASSA 1:6 COM ADITIVO. AF_11/2020	M	130,00	6,50	6,50						
1.23.	INST. ELÉTRICA - CENTRO DE DISTRIBUIÇÃO		-								
1.23.1.	DISJUNTOR MONOPOLAR TIPO DIN, CORRENTE NOMINAL DE 10A - FORNECIMENTO E INSTALAÇÃO. AF_10/2020	UN	40,00	2,00	2,00						
1.23.2.	DISJUNTOR MONOPOLAR TIPO DIN, CORRENTE NOMINAL DE 16A - FORNECIMENTO E INSTALAÇÃO. AF_10/2020	UN	20,00	1,00	1,00						
1.23.3.	DISJUNTOR MONOPOLAR TIPO DIN, CORRENTE NOMINAL DE 25A - FORNECIMENTO E INSTALAÇÃO. AF_10/2020	UN	20,00	1,00	1,00						
1.23.4.	DISJUNTOR MONOPOLAR TIPO DIN, CORRENTE NOMINAL DE 50A - FORNECIMENTO E INSTALAÇÃO. AF_10/2020	UN	20,00	1,00	1,00						
1.23.5.	DISJUNTOR BIPOLAR TIPO DR, CORRENTE NOMINAL DE 25A - FORNECIMENTO E INSTALAÇÃO.	UN	40,00	2,00	2,00						
1.23.6.	ENTRADA DE ENERGIA ELÉTRICA, AÉREA, MONOFÁSICA, COM CAIXA DE EMBUTIR, CABO DE 10 MM2 E DISJUNTOR DIN 50A (NÃO INCLUSO O POSTE DE CONCRETO). AF_07/2020_PS	UN	20,00	1,00	1,00						
1.23.7.	QUADRO DE DISTRIBUIÇÃO DE LUZ EM PVC PARA 12 DISJUNTORES - FORNECIMENTO E INSTALAÇÃO.	UN	20,00	1,00	1,00						
1.24.	INST. ELÉTRICA - ILUMINAÇÃO, TOMADAS E INTERRUPTORES		-								
1.24.1.	LUMINÁRIA TIPO PLAFON CIRCULAR, DE SOBREPOR, COM LED DE 12/13 W - FORNECIMENTO E INSTALAÇÃO. AF_09/2024	UN	140,00	7,00	7,00						
1.24.2.	LÂMPADA COMPACTA DE LED 10 W, BASE E27 - FORNECIMENTO E INSTALAÇÃO. AF_09/2024	UN	140,00	7,00	7,00						
1.24.3.	INTERRUPTOR SIMPLES (1 MÓDULO), 10A/250V, INCLUINDO SUPORTE E PLACA - FORNECIMENTO E INSTALAÇÃO. AF_03/2023	UN	100,00	5,00	5,00						
1.24.4.	INTERRUPTOR SIMPLES (2 MÓDULOS), 10A/250V, INCLUINDO SUPORTE E PLACA - FORNECIMENTO E INSTALAÇÃO. AF_03/2023	UN	20,00	1,00	1,00						
1.24.5.	TOMADA BAIXA DE EMBUTIR (1 MÓDULO), 2P+T 10 A, INCLUINDO SUPORTE E PLACA - FORNECIMENTO E INSTALAÇÃO. AF_03/2023	UN	200,00	10,00	10,00						
1.24.6.	TOMADA MÉDIA DE EMBUTIR (1 MÓDULO), 2P+T 10 A, INCLUINDO SUPORTE E PLACA - FORNECIMENTO E INSTALAÇÃO. AF_03/2023	UN	120,00	6,00	6,00						
1.24.7.	TOMADA ALTA DE EMBUTIR (1 MÓDULO), 2P+T 20 A, INCLUINDO SUPORTE E PLACA - FORNECIMENTO E INSTALAÇÃO. AF_03/2023	UN	20,00	1,00	1,00						

APELIDO DO EMPREENDIMENTO Casa térrea acessível, 2 quartos, Autil=47,46m², conforme Portaria MCID 1416/2023.	Nº TransfereGOV 039895/2025	Nº OPERAÇÃO 0000000-0	PROPONENTE / TOMADOR PREFEITURA MUNICIPAL DE SERRANOS
--	---------------------------------------	---------------------------------	---

Item	Descrição	Unidade	Quantidade	Casa 19	Casa 20	21					
				19	20	21					
CONSTRUÇÃO DE 20 (VINTE) UNIDADES HABITACIONAIS ATRAVÉS DO MCMV FNHIS - PROGRAMA MINHA CASA ,				138.556,34	138.556,34						
1.24.8.	INTERRUPTOR PULSADOR CAMPAINHA (1 MÓDULO), 10A/250V, INCLUINDO SUPORTE E PLACA - FORNECIMENTO E INSTALAÇÃO. AF_03/2023	UN	20,00	1,00	1,00						
1.24.9.	CAMPAINHA CIGARRA (1 MÓDULO), 10A/250V, INCLUINDO SUPORTE E PLACA - FORNECIMENTO E INSTALAÇÃO. AF_03/2023	UN	20,00	1,00	1,00						
1.24.10.	SUPORTE PARAFUSADO COM ESPELHO / PLACA DE ENCAIXE 4" X 2" BAIXO (0,30 M DO PISO) PARA PONTO ELÉTRICO - FORNECIMENTO E INSTALAÇÃO.	UN	40,00	2,00	2,00						
1.24.11.	CAIXA RETANGULAR 4" X 2" BAIXA (0,30 M DO PISO), PVC, INSTALADA EM PAREDE - FORNECIMENTO E INSTALAÇÃO. AF_03/2023	UN	240,00	12,00	12,00						
1.24.12.	CAIXA RETANGULAR 4" X 2" MÉDIA (1,30 M DO PISO), PVC, INSTALADA EM PAREDE - FORNECIMENTO E INSTALAÇÃO. AF_03/2023	UN	260,00	13,00	13,00						
1.24.13.	CAIXA RETANGULAR 4" X 2" ALTA (2,00 M DO PISO), PVC, INSTALADA EM PAREDE - FORNECIMENTO E INSTALAÇÃO. AF_03/2023	UN	40,00	2,00	2,00						
1.24.14.	CAIXA OCTOGONAL 3" X 3", PVC, INSTALADA EM LAJE - FORNECIMENTO E INSTALAÇÃO. AF_03/2023	UN	140,00	7,00	7,00						
1.25.	INST. ELÉTRICA - FIOS E CABOS		-								
1.25.1.	CABO DE COBRE FLEXÍVEL ISOLADO, 1,5 MM², ANTI-CHAMA 450/750 V, PARA CIRCUITOS TERMINAIS - FORNECIMENTO E INSTALAÇÃO. AF_03/2023	M	1.958,00	97,90	97,90						
1.25.2.	CABO DE COBRE FLEXÍVEL ISOLADO, 2,5 MM², ANTI-CHAMA 450/750 V, PARA CIRCUITOS TERMINAIS - FORNECIMENTO E INSTALAÇÃO. AF_03/2023	M	5.176,00	258,80	258,80						
1.25.3.	CABO DE COBRE FLEXÍVEL ISOLADO, 4 MM², ANTI-CHAMA 450/750 V, PARA CIRCUITOS TERMINAIS - FORNECIMENTO E INSTALAÇÃO. AF_03/2023	M	496,00	24,80	24,80						
1.25.4.	CABO DE COBRE ISOLADO, 10 MM², ANTI-CHAMA 450/750 V, INSTALADO EM ELETROCALHA OU PERFILADO - FORNECIMENTO E INSTALAÇÃO. AF_10/2020	M	518,00	25,90	25,90						
1.25.5.	CABO DE COBRE FLEXÍVEL ISOLADO, 10 MM², ANTI-CHAMA 0,6/1,0 KV, PARA DISTRIBUIÇÃO - FORNECIMENTO E INSTALAÇÃO. AF_10/2020	M	366,00	18,30	18,30						
1.25.6.	ELETRODUTO FLEXÍVEL CORRUGADO, PVC, DN 25 MM (3/4"), PARA CIRCUITOS TERMINAIS, INSTALADO EM FORRO - FORNECIMENTO E INSTALAÇÃO. AF_03/2023	M	894,00	44,70	44,70						
1.25.7.	ELETRODUTO FLEXÍVEL CORRUGADO, PVC, DN 25 MM (3/4"), PARA CIRCUITOS TERMINAIS, INSTALADO EM PAREDE - FORNECIMENTO E INSTALAÇÃO. AF_03/2023	M	1.166,00	58,30	58,30						
1.25.8.	ELETRODUTO FLEXÍVEL CORRUGADO REFORÇADO, PVC, DN 25 MM (3/4"), PARA CIRCUITOS TERMINAIS, INSTALADO EM LAJE - FORNECIMENTO E INSTALAÇÃO. AF_03/2023	M	441,20	22,06	22,06						
1.25.9.	RASGO LINEAR MANUAL EM ALVENARIA, PARA ELETRODUTOS, DIÂMETROS MENORES OU IGUAIS A 40 MM. AF_09/2023	M	1.166,00	58,30	58,30						
1.26.	INST. HIDRÁULICAS - TUBULAÇÕES E CONEXÕES		-								

APELIDO DO EMPREENDIMENTO Casa térrea acessível, 2 quartos, Autil=47,46m², conforme Portaria MCID 1416/2023.	Nº TransfereGOV 039895/2025	Nº OPERAÇÃO 0000000-0	PROPONENTE / TOMADOR PREFEITURA MUNICIPAL DE SERRANOS
--	---------------------------------------	---------------------------------	---

Item	Descrição	Unidade	Quantidade	Casa 19	Casa 20						
				19	20	21					
CONSTRUÇÃO DE 20 (VINTE) UNIDADES HABITACIONAIS ATRAVÉS DO MCMV FNHIS - PROGRAMA MINHA CASA ,				138.556,34	138.556,34						
1.26.1.	JOELHO 90 GRAUS COM BUCHA DE LATÃO, PVC, SOLDÁVEL, DN 25MM, X 1/2 INSTALADO EM RAMAL OU SUB-RAMAL DE ÁGUA - FORNECIMENTO E INSTALAÇÃO. AF_06/2022	UN	140,00	7,00	7,00						
1.26.2.	JOELHO 90 GRAUS, PVC, SOLDÁVEL, DN 25MM, INSTALADO EM RAMAL DE DISTRIBUIÇÃO DE ÁGUA - FORNECIMENTO E INSTALAÇÃO. AF_06/2022	UN	160,00	8,00	8,00						
1.26.3.	TE, PVC, SOLDÁVEL, DN 25MM, INSTALADO EM RAMAL OU SUB-RAMAL DE ÁGUA - FORNECIMENTO E INSTALAÇÃO. AF_06/2022	UN	140,00	7,00	7,00						
1.26.4.	ADAPTADOR CURTO COM BOLSA E ROSCA PARA REGISTRO, PVC, SOLDÁVEL, DN 25MM X 3/4, INSTALADO EM RAMAL OU SUB-RAMAL DE ÁGUA - FORNECIMENTO E INSTALAÇÃO. AF_06/2022	UN	160,00	8,00	8,00						
1.26.5.	TUBO, PVC, SOLDÁVEL, DE 25MM, INSTALADO EM PRUMADA DE ÁGUA - FORNECIMENTO E INSTALAÇÃO. AF_06/2022	M	102,00	5,10	5,10						
1.26.6.	TUBO, PVC, SOLDÁVEL, DE 25MM, INSTALADO EM RAMAL OU SUB-RAMAL DE ÁGUA - FORNECIMENTO E INSTALAÇÃO. AF_06/2022	M	174,00	8,70	8,70						
1.26.7.	FORNECIMENTO E INSTALAÇÃO DE PRESSURIZADOR ACOPLADO AO CHUVEIRO (TENSÃO: 220V - PRESSÃO MINIMA: 0,7MCA / PRESSÃO MÁXIMA: 2,5MCA - ENTRADA 1/2" / SAÍDA 1/2")	UN	20,00	1,00	1,00						
1.27.	INST. HIDRÁULICAS - REGISTROS		-								
1.27.1.	REGISTRO DE PRESSÃO BRUTO, LATÃO, ROSCÁVEL, 3/4", COM ACABAMENTO E CANOPLA CROMADOS - FORNECIMENTO E INSTALAÇÃO. AF_08/2021	UN	20,00	1,00	1,00						
1.27.2.	REGISTRO DE GAVETA BRUTO, LATÃO, ROSCÁVEL, 3/4", COM ACABAMENTO E CANOPLA CROMADOS - FORNECIMENTO E INSTALAÇÃO. AF_08/2021	UN	60,00	3,00	3,00						
1.27.3.	REGISTRO DE ESFERA, PVC, SOLDÁVEL, COM VOLANTE, DN 32 MM - FORNECIMENTO E INSTALAÇÃO. AF_08/2021	UN	40,00	2,00	2,00						
1.27.4.	ENGATE FLEXÍVEL EM PLÁSTICO BRANCO, 1/2" X 40CM - FORNECIMENTO E INSTALAÇÃO. AF_01/2020	UN	80,00	4,00	4,00						
1.28.	INST. HIDRÁULICAS - ENTRADA / ALIMENTAÇÃO		-								
1.28.1.	KIT CAVALETE PARA MEDIÇÃO DE ÁGUA - ENTRADA INDIVIDUALIZADA, EM PVC 25 MM (3/4"), PARA 1 MEDIDOR - FORNECIMENTO E INSTALAÇÃO (EXCLUSIVE HIDRÔMETRO). AF_03/2024	UN	20,00	1,00	1,00						
1.28.2.	CAIXA DE EMBUTIR EM POLICARBONATO PARA ABRIGO DE HIDRÔMETRO - FORNECIMENTO E INSTALAÇÃO (EXCLUSIVE HIDRÔMETRO).	UN	20,00	1,00	1,00						
1.28.3.	REGISTRO DE GAVETA BRUTO, LATÃO, ROSCÁVEL, 3/4" - FORNECIMENTO E INSTALAÇÃO. AF_08/2021	UN	20,00	1,00	1,00						
1.28.4.	TUBO, PVC, SOLDÁVEL, DE 25MM, INSTALADO EM RAMAL DE DISTRIBUIÇÃO DE ÁGUA - FORNECIMENTO E INSTALAÇÃO. AF_06/2022	M	135,00	6,75	6,75						
1.28.5.	TUBO, PVC, SOLDÁVEL, DE 25MM, INSTALADO EM PRUMADA DE ÁGUA - FORNECIMENTO E INSTALAÇÃO. AF_06/2022	M	60,00	3,00	3,00						

APELIDO DO EMPREENDIMENTO Casa térrea acessível, 2 quartos, Autil=47,46m², conforme Portaria MCID 1416/2023.	Nº TransfereGOV 039895/2025	Nº OPERAÇÃO 0000000-0	PROPONENTE / TOMADOR PREFEITURA MUNICIPAL DE SERRANOS
--	---------------------------------------	---------------------------------	---

Item	Descrição	Unidade	Quantidade	Casa 19	Casa 20						
				19	20	21					
CONSTRUÇÃO DE 20 (VINTE) UNIDADES HABITACIONAIS ATRAVÉS DO MCMV FNHIS - PROGRAMA MINHA CASA ,				138.556,34	138.556,34						
1.28.6.	JOELHO 90 GRAUS, PVC, SOLDÁVEL, DN 25MM, INSTALADO EM RAMAL DE DISTRIBUIÇÃO DE ÁGUA - FORNECIMENTO E INSTALAÇÃO. AF_06/2022	UN	40,00	2,00	2,00						
1.28.7.	TE, PVC, SOLDÁVEL, DN 25MM, INSTALADO EM RAMAL DE DISTRIBUIÇÃO DE ÁGUA - FORNECIMENTO E INSTALAÇÃO. AF_06/2022	UN	20,00	1,00	1,00						
1.29.	INST. HIDRÁULICAS - CAIXA D'ÁGUA E BARRILETE		-								
1.29.1.	CAIXA D'ÁGUA EM POLIETILENO, 500 LITROS - FORNECIMENTO E INSTALAÇÃO. AF_06/2021	UN	20,00	1,00	1,00						
1.29.2.	FURO EM CAIXA D'ÁGUA COM ESPESSURA DE 2 ATÉ 5 MM E DIÂMETRO DE 25 MM. AF_06/2021	UN	20,00	1,00	1,00						
1.29.3.	FURO EM CAIXA D'ÁGUA COM ESPESSURA DE 2 ATÉ 5 MM E DIÂMETRO DE 32 MM. AF_06/2021	UN	40,00	2,00	2,00						
1.29.4.	ADAPTADOR COM FLANGE E ANEL DE VEDAÇÃO, PVC, SOLDÁVEL, DN 25 MM X 3/4", INSTALADO EM RESERVAÇÃO PREDIAL DE ÁGUA - FORNECIMENTO E INSTALAÇÃO. AF_04/2024	UN	20,00	1,00	1,00						
1.29.5.	ADAPTADOR COM FLANGE E ANEL DE VEDAÇÃO, PVC, SOLDÁVEL, DN 32 MM X 1", INSTALADO EM RESERVAÇÃO PREDIAL DE ÁGUA - FORNECIMENTO E INSTALAÇÃO. AF_04/2024	UN	40,00	2,00	2,00						
1.29.6.	TORNEIRA DE BOIA PARA CAIXA D'ÁGUA, ROSCÁVEL, 3/4" - FORNECIMENTO E INSTALAÇÃO. AF_08/2021	UN	20,00	1,00	1,00						
1.29.7.	JOELHO 90 GRAUS, PVC, SOLDÁVEL, DN 25MM, INSTALADO EM RAMAL DE DISTRIBUIÇÃO DE ÁGUA - FORNECIMENTO E INSTALAÇÃO. AF_06/2022	UN	160,00	8,00	8,00						
1.29.8.	JOELHO 90 GRAUS, PVC, SOLDÁVEL, DN 32MM, INSTALADO EM RAMAL DE DISTRIBUIÇÃO DE ÁGUA - FORNECIMENTO E INSTALAÇÃO. AF_06/2022	UN	80,00	4,00	4,00						
1.29.9.	JOELHO 45 GRAUS, PVC, SOLDÁVEL, DN 32MM, INSTALADO EM RAMAL DE DISTRIBUIÇÃO DE ÁGUA - FORNECIMENTO E INSTALAÇÃO. AF_06/2022	UN	20,00	1,00	1,00						
1.29.10.	BUCHA DE REDUÇÃO, CURTA, PVC, SOLDÁVEL, DN 32 X 25 MM, INSTALADO EM RAMAL DE DISTRIBUIÇÃO DE ÁGUA - FORNECIMENTO E INSTALAÇÃO. AF_06/2022	UN	40,00	2,00	2,00						
1.29.11.	TE, PVC, SOLDÁVEL, DN 32MM, INSTALADO EM RAMAL DE DISTRIBUIÇÃO DE ÁGUA - FORNECIMENTO E INSTALAÇÃO. AF_06/2022	UN	60,00	3,00	3,00						
1.29.12.	TÊ DE REDUÇÃO, PVC, SOLDÁVEL, DN 32MM X 25MM, INSTALADO EM RAMAL DE DISTRIBUIÇÃO DE ÁGUA - FORNECIMENTO E INSTALAÇÃO. AF_06/2022	UN	20,00	1,00	1,00						
1.29.13.	TUBO, PVC, SOLDÁVEL, DE 25MM, INSTALADO EM RAMAL DE DISTRIBUIÇÃO DE ÁGUA - FORNECIMENTO E INSTALAÇÃO. AF_06/2022	M	88,00	4,40	4,40						
1.29.14.	TUBO, PVC, SOLDÁVEL, DE 32MM, INSTALADO EM RAMAL DE DISTRIBUIÇÃO DE ÁGUA - FORNECIMENTO E INSTALAÇÃO. AF_06/2022	M	211,00	10,55	10,55						
1.30.	INST. SANITÁRIAS - TUBULAÇÕES E CONEXÕES		-								
1.30.1.	JOELHO 45 GRAUS, PVC, SERIE NORMAL, ESGOTO PREDIAL, DN 40 MM, JUNTA SOLDÁVEL, FORNECIDO E INSTALADO EM RAMAL DE DESCARGA OU RAMAL DE ESGOTO SANITÁRIO. AF_08/2022	UN	60,00	3,00	3,00						

APELIDO DO EMPREENDIMENTO Casa térrea acessível, 2 quartos, Autil=47,46m², conforme Portaria MCID 1416/2023.	Nº TransfereGOV 039895/2025	Nº OPERAÇÃO 0000000-0	PROPONENTE / TOMADOR PREFEITURA MUNICIPAL DE SERRANOS
--	---------------------------------------	---------------------------------	---

Item	Descrição	Unidade	Quantidade	Casa 19	Casa 20						
				19	20	21					
CONSTRUÇÃO DE 20 (VINTE) UNIDADES HABITACIONAIS ATRAVÉS DO MCMV FNHIS - PROGRAMA MINHA CASA ,				138.556,34	138.556,34						
1.30.2.	JOELHO 45 GRAUS, PVC, SERIE NORMAL, ESGOTO PREDIAL, DN 50 MM, JUNTA ELÁSTICA, FORNECIDO E INSTALADO EM RAMAL DE DESCARGA OU RAMAL DE ESGOTO SANITÁRIO. AF_08/2022	UN	40,00	2,00	2,00						
1.30.3.	JOELHO 90 GRAUS, PVC, SERIE NORMAL, ESGOTO PREDIAL, DN 40 MM, JUNTA SOLDÁVEL, FORNECIDO E INSTALADO EM RAMAL DE DESCARGA OU RAMAL DE ESGOTO SANITÁRIO. AF_08/2022	UN	40,00	2,00	2,00						
1.30.4.	JOELHO 90 GRAUS, PVC, SERIE NORMAL, ESGOTO PREDIAL, DN 50 MM, JUNTA ELÁSTICA, FORNECIDO E INSTALADO EM RAMAL DE DESCARGA OU RAMAL DE ESGOTO SANITÁRIO. AF_08/2022	UN	180,00	9,00	9,00						
1.30.5.	JOELHO 90 GRAUS, PVC, SERIE NORMAL, ESGOTO PREDIAL, DN 100 MM, JUNTA ELÁSTICA, FORNECIDO E INSTALADO EM RAMAL DE DESCARGA OU RAMAL DE ESGOTO SANITÁRIO. AF_08/2022	UN	20,00	1,00	1,00						
1.30.6.	TE, PVC, SERIE NORMAL, ESGOTO PREDIAL, DN 50 X 50 MM, JUNTA ELÁSTICA, FORNECIDO E INSTALADO EM RAMAL DE DESCARGA OU RAMAL DE ESGOTO SANITÁRIO. AF_08/2022	UN	20,00	1,00	1,00						
1.30.7.	JUNÇÃO DE REDUÇÃO INVERTIDA, PVC, SÉRIE NORMAL, ESGOTO PREDIAL, DN 100 X 50 MM, JUNTA ELÁSTICA, FORNECIDO E INSTALADO EM RAMAL DE DESCARGA OU RAMAL DE ESGOTO SANITÁRIO. AF_08/2022	UN	20,00	1,00	1,00						
1.30.8.	TERMINAL DE VENTILAÇÃO, PVC, SÉRIE NORMAL, ESGOTO PREDIAL, DN 50 MM, JUNTA SOLDÁVEL, FORNECIDO E INSTALADO EM PRUMADA DE ESGOTO SANITÁRIO OU VENTILAÇÃO. AF_08/2022	UN	20,00	1,00	1,00						
1.30.9.	TUBO PVC, SÉRIE NORMAL, ESGOTO PREDIAL, DN 40 MM, FORNECIDO E INSTALADO EM RAMAL DE DESCARGA OU RAMAL DE ESGOTO SANITÁRIO. AF_08/2022	M	67,00	3,35	3,35						
1.30.10.	TUBO PVC, SÉRIE NORMAL, ESGOTO PREDIAL, DN 50 MM, FORNECIDO E INSTALADO EM RAMAL DE DESCARGA OU RAMAL DE ESGOTO SANITÁRIO. AF_08/2022	M	204,20	10,21	10,21						
1.30.11.	TUBO PVC, SÉRIE NORMAL, ESGOTO PREDIAL, DN 50 MM, FORNECIDO E INSTALADO EM PRUMADA DE ESGOTO SANITÁRIO OU VENTILAÇÃO. AF_08/2022	M	80,00	4,00	4,00						
1.30.12.	TUBO PVC, SÉRIE NORMAL, ESGOTO PREDIAL, DN 100 MM, FORNECIDO E INSTALADO EM RAMAL DE DESCARGA OU RAMAL DE ESGOTO SANITÁRIO. AF_08/2022	M	736,00	36,80	36,80						
1.31.	INST. SANITÁRIAS - ACESSÓRIOS / CAIXAS SANITÁRIAS		-								
1.31.1.	CAIXA ENTERRADA HIDRÁULICA RETANGULAR EM ALVENARIA COM TIJOLOS CERÂMICOS MACIÇOS, DIMENSÕES INTERNAS: 0,6X0,6X0,6 M PARA REDE DE ESGOTO. AF_12/2020	UN	120,00	6,00	6,00						
1.31.2.	CAIXA SIFONADA, PVC, DN 100 X 100 X 50 MM, JUNTA ELÁSTICA, FORNECIDA E INSTALADA EM RAMAL DE DESCARGA OU EM RAMAL DE ESGOTO SANITÁRIO. AF_08/2022	UN	20,00	1,00	1,00						
1.31.3.	RALO SIFONADO REDONDO, PVC, DN 100 X 40 MM, JUNTA SOLDÁVEL, FORNECIDO E INSTALADO EM RAMAL DE DESCARGA OU EM RAMAL DE ESGOTO SANITÁRIO. AF_08/2022	UN	20,00	1,00	1,00						

APELIDO DO EMPREENDIMENTO Casa térrea acessível, 2 quartos, Autil=47,46m², conforme Portaria MCID 1416/2023.	Nº TransfereGOV 039895/2025	Nº OPERAÇÃO 0000000-0	PROPONENTE / TOMADOR PREFEITURA MUNICIPAL DE SERRANOS
--	---------------------------------------	---------------------------------	---

Item	Descrição	Unidade	Quantidade	Casa 19	Casa 20	21					
CONSTRUÇÃO DE 20 (VINTE) UNIDADES HABITACIONAIS ATRAVÉS DO MCMV FNHIS - PROGRAMA MINHA CASA ,				138.556,34	138.556,34						
1.31.4.	RALO SECO CÔNICO, PVC, DN 100 X 40 MM, JUNTA SOLDÁVEL, FORNECIDO E INSTALADO EM RAMAL DE DESCARGA OU EM RAMAL DE ESGOTO SANITÁRIO. AF_08/2022	UN	20,00	1,00	1,00						
1.31.5.	CAIXA DE GORDURA SIMPLES (CAPACIDADE: 36 L), RETANGULAR, EM ALVENARIA COM BLOCOS DE CONCRETO, DIMENSÕES INTERNAS = 0,2X0,4 M, ALTURA INTERNA = 0,8 M. AF_12/2020	UN	20,00	1,00	1,00						
1.32.	INST. SANITÁRIAS - APARELHOS, METAIS E BANCADAS		-								
1.32.1.	VASO SANITÁRIO SIFONADO COM CAIXA ACOPLADA LOUÇA BRANCA, INCLUSO ENGATE FLEXÍVEL EM PLÁSTICO BRANCO, 1/2 X 40CM - FORNECIMENTO E INSTALAÇÃO. AF_01/2020	UN	20,00	1,00	1,00						
1.32.2.	LAVATÓRIO LOUÇA BRANCA SUSPENSO, 29,5 X 39CM OU EQUIVALENTE, PADRÃO POPULAR, INCLUSO SIFÃO FLEXÍVEL EM PVC, VÁLVULA E ENGATE FLEXÍVEL 30CM EM PLÁSTICO E TORNEIRA CROMADA DE MESA, PADRÃO POPULAR - FORNECIMENTO E INSTALAÇÃO. AF_01/2020	UN	20,00	1,00	1,00						
1.32.3.	BANCADA DE MÁRMORE SINTÉTICO 120 X 60CM, COM CUBA INTEGRADA, INCLUSO SIFÃO TIPO FLEXÍVEL EM PVC, VÁLVULA EM PLÁSTICO CROMADO TIPO AMERICANA E TORNEIRA CROMADA LONGA, DE PAREDE, PADRÃO POPULAR - FORNECIMENTO E INSTALAÇÃO. AF_01/2020	UN	14,40	0,72	0,72						
1.32.4.	TANQUE DE MÁRMORE SINTÉTICO COM COLUNA, 22L OU EQUIVALENTE, INCLUSO SIFÃO FLEXÍVEL EM PVC, VÁLVULA PLÁSTICA E TORNEIRA DE METAL CROMADO PADRÃO POPULAR - FORNECIMENTO E INSTALAÇÃO. AF_01/2020	UN	20,00	1,00	1,00						
1.32.5.	CHUVEIRO ELÉTRICO COMUM CORPO PLÁSTICO, TIPO DUCHA - FORNECIMENTO E INSTALAÇÃO. AF_01/2020	UN	20,00	1,00	1,00						
1.32.6.	KIT DE ACESSORIOS PARA BANHEIRO EM METAL CROMADO, 5 PECAS, INCLUSO FIXAÇÃO. AF_01/2020	UN	20,00	1,00	1,00						
1.33.	COMPLEMENTARES - CALAFETE / LIMPEZA		-								
1.33.1.	LIMPEZA DE BACIA SANITÁRIA, BIDÊ OU MICTÓRIO EM LOUÇA, INCLUSIVE METAIS CORRESPONDENTES. AF_04/2019	UN	20,00	1,00	1,00						
1.33.2.	LIMPEZA DE BANCADA DE PEDRA (MÁRMORE OU GRANITO). AF_04/2019	M2	14,40	0,72	0,72						
1.33.3.	LIMPEZA DE CONTRAPISO COM VASSOURA A SECO. AF_04/2019	M2	323,00	16,15	16,15						
1.33.4.	LIMPEZA DE FORRO REMOVÍVEL COM PANO ÚMIDO. AF_04/2019	M2	718,00	35,90	35,90						
1.33.5.	LIMPEZA DE JANELA DE VIDRO COM CAIXILHO EM AÇO/ALUMÍNIO/PVC. AF_04/2019	M2	80,00	4,00	4,00						
1.33.6.	LIMPEZA DE PISO CERÂMICO OU PORCELANATO UTILIZANDO DETERGENTE NEUTRO E ESCOVAÇÃO MANUAL. AF_04/2019	M2	949,20	47,46	47,46						
1.33.7.	LIMPEZA DE PORTA DE MADEIRA. AF_04/2019	M2	336,00	16,80	16,80						

APELIDO DO EMPREENDIMENTO Casa térrea acessível, 2 quartos, Autil=47,46m², conforme Portaria MCID 1416/2023.	Nº TransfereGOV 039895/2025	Nº OPERAÇÃO 0000000-0	PROPONENTE / TOMADOR PREFEITURA MUNICIPAL DE SERRANOS
--	---------------------------------------	---------------------------------	---

Item	Descrição	Unidade	Quantidade	Casa 19	Casa 20						
				19	20	21					
CONSTRUÇÃO DE 20 (VINTE) UNIDADES HABITACIONAIS ATRAVÉS DO MCMV FNHIS - PROGRAMA MINHA CASA ,				138.556,34	138.556,34						
1.33.8.	LIMPEZA DE REVESTIMENTO CERÂMICO EM PAREDE UTILIZANDO DETERGENTE NEUTRO E ESCOVAÇÃO MANUAL. AF_04/2019	M2	318,40	15,92	15,92						
1.33.9.	LIMPEZA DE TANQUE OU LAVATÓRIO DE LOUÇA ISOLADO, INCLUSIVE METAIS CORRESPONDENTES. AF_04/2019	UN	40,00	2,00	2,00						
1.34.	COMPLEMENTARES - ACESSIBILIDADE		-								
1.34.1.	REGULARIZAÇÃO MANUAL E COMPACTAÇÃO MECANIZADA DE TERRENO COM PLACA VIBRATÓRIA, EXCLUSIVE DESMATAMENTO, DESTOCAMENTO, LIMPEZA/ROÇADA DO TERRENO	m2	135,00	6,75	6,75						
1.34.2.	PISO CIMENTADO, TRAÇO 1:3 (CIMENTO E AREIA), ACABAMENTO RÚSTICO, ESPESSURA 4,0 CM, PREPARO MECÂNICO DA ARGAMASSA. AF_09/2020	M2	135,00	6,75	6,75						
1.34.3.	BARRA DE APOIO EM "L", EM ACO INOX POLIDO 70 X 70 CM, FIXADA NA PAREDE - FORNECIMENTO E INSTALACAO. AF_01/2020	UN	20,00	1,00	1,00						
1.34.4.	BARRA DE APOIO RETA, EM ACO INOX POLIDO, COMPRIMENTO 80 CM, FIXADA NA PAREDE - FORNECIMENTO E INSTALAÇÃO. AF_01/2020	UN	20,00	1,00	1,00						
1.34.5.	BARRA DE APOIO RETA, EM ACO INOX POLIDO, COMPRIMENTO 60CM, FIXADA NA PAREDE - FORNECIMENTO E INSTALAÇÃO. AF_01/2020	UN	40,00	2,00	2,00						

SERRANOS-MG

Local

quarta-feira, 4 de março de 2026

Data

CLIFFORD PETERLE
REZENDE:85582662634

Assinado de forma digital por CLIFFORD
PETERLE REZENDE:85582662634
Dados: 2026.03.04 14:39:23 -03'00'

Responsável Técnico

Nome: **CLIFFORD PETERLE REZENDE**

CREA/CAU: **56.477/D**

ART/RRT: **MG20254396879**



CRONOGRAMA PREVISTO PLE

Grau de Sigilo #PUBLICO

Table with 4 columns: PROPONENTE / TOMADOR, Nº OPERAÇÃO, Nº TransfereGOV, APELIDO EMPREENDIMENTO

1. Selecione o Título do Evento da Administração Local:

5. ADMINISTRAÇÃO LOCAL

2. Digite nas células em amarelo o número do período em que os eventos serão concluídos:

Main grid table with 34 rows (events) and 25 columns (months). Yellow cells indicate completion periods.

Cronograma summary table with columns for months (Mês 01 to Mês 12) and rows for Parcela, Acumulado, and Administração Local.

SERRANO Local quarta-feira, 4 de março de 2026 Data

CLIFFORD PETERLE REZENDE:85582662634 Assinado de forma digital por CLIFFORD PETERLE REZENDE:85582662634 Responsável Técnico Nome: CLIFFORD PETERLE REZENDE CREA/CAU: 56.477/D ART/RRR: MG20254396879



PO - PLANILHA ORÇAMENTÁRIA
Orçamento Base para Licitação - OGU

Grau de Sigilo
#PUBLICO

Nº OPERAÇÃO 0000000-0	Nº TransfereGOV 039895/2025	PROPONENTE / TOMADOR PREFEITURA MUNICIPAL DE SERRANOS	APELIDO DO EMPREENDIMENTO Casa térrea acessível, 2 quartos, Autil=47,46m², conforme Portaria MCID 1416/2023.			
LOCALIDADE SINAPI BELO HORIZONTE	DATA BASE 05-25 (N DES.)	DESCRIÇÃO DO LOTE CONSTRUÇÃO DE 20 (VINTE) UNIDADES HABITACIONAIS ATRAVÉS DO	MUNICÍPIO / UF SERRANOS-MG	BDI 1 22,23%	BDI 2 0,00%	BDI 3 0,00%

Item	Fonte	Código	Descrição	Unidade	Quantidade	Custo Unitário (sem BDI) (R\$)	BDI (%)	Preço Unitário (com BDI) (R\$)	Preço Total (R\$)	
CONSTRUÇÃO DE 20 (VINTE) UNIDADES HABITACIONAIS ATRAVÉS DO MCMV FNHIS - PROGRAMA MINHA CASA , MINHA									2.902.198,05	
1.			CONSTRUÇÃO DE HABITAÇÃO DE INTERESSE SOCIAL - HIS - PADRÃO POPULAR					-	2.902.198,05	
1.1.			SERVIÇOS PRELIMINARES - SERVIÇOS TÉCNICOS (projetos, sondagem, topografia e licenças)					-	37.367,27	
1.1.1.	SEINFRA/SICOR	CO-27363	LEVANTAMENTO PLANIALTIMÉTRICO E CADASTRAL -TERRENO DE 2.001 A 10.000 M2	un	1,00	3.068,04	BDI 1	3.750,07	3.750,07	RA
1.1.2.	SEINFRA/SICOR	CO-28390	MOBILIZAÇÃO E DESMOBILIZAÇÃO DE EQUIPAMENTO DE SONDADE A PERCUSSÃO COM ENSAIO DE PENETRAÇÃO PADRÃO (SPT) - (CUSTO FIXO)	un	1,00	873,60	BDI 1	1.067,80	1.067,80	RA
1.1.3.	SEINFRA/SICOR	CO-28388	SONDAGEM A PERCUSSÃO COM ENSAIO DE PENETRAÇÃO PADRÃO (SPT), DIÂMETRO 2.1/2", EXCLUSIVE MOBILIZAÇÃO E DESMOBILIZAÇÃO	m	120,00	79,09	BDI 1	96,67	11.600,40	RA
1.1.4.	SEINFRA/SICOR	CO-4094	PROJETO EXECUTIVO DE GEOTECNIA	OUTRAS	1,00	1.202,00	BDI 1	1.469,20	1.469,20	RA
1.1.5.	SEINFRA/SICOR	CO-27424	PROJETO EXECUTIVO DE TERRAPLENAGEM - PLANTA	OUTRAS	1,00	1.202,00	BDI 1	1.469,20	1.469,20	RA
1.1.6.	SEINFRA/SICOR	CO-27425	PROJETO EXECUTIVO DE TERRAPLENAGEM - SEÇÕES	OUTRAS	1,00	592,48	BDI 1	724,19	724,19	RA
1.1.7.	SEINFRA/SICOR	CO-27422	PROJETO EXECUTIVO DE ARQUITETURA	OUTRAS	1,00	2.020,53	BDI 1	2.469,69	2.469,69	RA
1.1.8.	SEINFRA/SICOR	CO-27427	PROJETO EXECUTIVO DE ESTRUTURA DE CONCRETO	OUTRAS	3,00	1.480,18	BDI 1	1.809,22	5.427,66	RA
1.1.9.	SEINFRA/SICOR	CO-27430	PROJETO EXECUTIVO DE INSTALAÇÕES HIDROSSANITÁRIAS	OUTRAS	1,00	1.730,34	BDI 1	2.114,99	2.114,99	RA
1.1.10.	SEINFRA/SICOR	CO-27431	PROJETO EXECUTIVO DE INSTALAÇÕES ELÉTRICAS	OUTRAS	1,00	1.808,20	BDI 1	2.210,16	2.210,16	RA
1.1.11.	SEINFRA/SICOR	CO-27392	PLANILHA ORÇAMENTÁRIA PARA CONSTRUÇÕES NOVAS - ÁREA DE 2.001 M2 A 4.000 M2	m2	1.077,20	3,74	BDI 1	4,57	4.922,80	RA
1.1.12.	SEINFRA/SICOR	CO-27459	ESPECIFICAÇÃO DOS MATERIAIS COM MEMORIAL DESCRITIVO DE CADA AMBIENTE E EQUIPAMENTOS PARA CONSTRUÇÕES NOVAS - ÁREA DE 1.001 M2 A 2.000 M2	m2	53,86	2,14	BDI 1	2,62	141,11	RA
1.2.			SERVIÇOS PRELIMINARES - INSTALAÇÕES E CANTEIROS (barracão, cercamento e placa de obra)					-	14.763,15	
1.2.1.	SINAPI	103689	FORNECIMENTO E INSTALAÇÃO DE PLACA DE OBRA COM CHAPA GALVANIZADA E ESTRUTURA DE MADEIRA. AF_03/2022_PS	M2	4,50	505,36	BDI 1	617,70	2.779,65	RA
1.2.2.	SEINFRA/SICOR	ED-50135	BARRACÃO DE OBRA, EM CHAPA DE COMPENSADO RESINADO, INCLUSIVE INSTALAÇÕES SANITÁRIAS E MOBILIÁRIO - PADRÃO DER-MG	m2	14,52	675,21	BDI 1	825,31	11.983,50	RA
1.3.			SERVIÇOS PRELIMINARES - LIGAÇÕES PROVISÓRIAS					-	1.187,62	
1.3.1.	SEINFRA/SICOR	ED-50151	LIGAÇÃO PROVISÓRIA COM ENTRADA DE ENERGIA AÉREA, PADRÃO CEMIG, CARGA INSTALADA DE 15,1KVA ATÉ 30KVA, TRIFÁSICO, COM SAÍDA SUBTERRÂNEA, INCLUSIVE POSTE, CAIXA PARA MEDIDOR, DISJUNTOR, BARRAMENTO, ATERRAMENTO E ACESSÓRIOS	un	1,00	971,63	BDI 1	1.187,62	1.187,62	RA
1.4.			SERVIÇOS PRELIMINARES - LOCAÇÃO DA OBRA					-	68.679,60	
1.4.1.	SINAPI	99059	LOCAÇÃO CONVENCIONAL DE OBRA, UTILIZANDO GABARITO DE TÁBUAS CORRIDAS PONTALETADAS A CADA 2,00M - 2 UTILIZAÇÕES. AF_03/2024	M	766,00	73,35	BDI 1	89,66	68.679,60	RA

RECURSO
↓



PO - PLANILHA ORÇAMENTÁRIA
Orçamento Base para Licitação - OGU

Grau de Sigilo
#PUBLICO

Nº OPERAÇÃO 0000000-0	Nº TransfereGOV 039895/2025	PROPONENTE / TOMADOR PREFEITURA MUNICIPAL DE SERRANOS	APELIDO DO EMPREENDIMENTO Casa térrea acessível, 2 quartos, Autil=47,46m², conforme Portaria MCID 1416/2023.			
LOCALIDADE SINAPI BELO HORIZONTE	DATA BASE 05-25 (N DES.)	DESCRIÇÃO DO LOTE CONSTRUÇÃO DE 20 (VINTE) UNIDADES HABITACIONAIS ATRAVÉS DO	MUNICÍPIO / UF SERRANOS-MG	BDI 1 22,23%	BDI 2 0,00%	BDI 3 0,00%

Item	Fonte	Código	Descrição	Unidade	Quantidade	Custo Unitário (sem BDI) (R\$)	BDI (%)	Preço Unitário (com BDI) (R\$)	Preço Total (R\$)	
CONSTRUÇÃO DE 20 (VINTE) UNIDADES HABITACIONAIS ATRAVÉS DO MCMV FNHIS - PROGRAMA MINHA CASA , MINHA									2.902.198,05	
1.5.			ADMINISTRAÇÃO LOCAL					-	77.753,21	
1.5.1.	Composição	CPU-02	ADMINISTRAÇÃO LOCAL	UN	1,00	63.612,21	BDI 1	77.753,20	77.753,21	RA
1.6.			FUNDAÇÕES - RADIER					-	307.880,00	
1.6.1.	SINAPI	96521	ESCAVAÇÃO MECANIZADA PARA BLOCO DE COROAMENTO OU SAPATA COM RETROESCAVADEIRA (INCLUINDO ESCAVAÇÃO PARA COLOCAÇÃO DE FÔRMAS). AF_01/2024	M3	250,60	44,21	BDI 1	54,04	13.542,40	RA
1.6.2.	SINAPI	97083	COMPACTAÇÃO MECÂNICA DE SOLO PARA EXECUÇÃO DE RADIER, PISO DE CONCRETO OU LAJE SOBRE SOLO, COM COMPACTADOR DE SOLOS A PERCUSSÃO. AF_09/2021	M2	1.138,80	3,58	BDI 1	4,38	4.988,00	RA
1.6.3.	SINAPI	97087	CAMADA SEPARADORA PARA EXECUÇÃO DE RADIER, PISO DE CONCRETO OU LAJE SOBRE SOLO, EM LONA PLÁSTICA. AF_09/2021	M2	1.138,80	2,63	BDI 1	3,21	3.655,60	RA
1.6.4.	SINAPI	96624	LASTRO COM MATERIAL GRANULAR (PEDRA BRITADA N.2), APLICADO EM PISOS OU LAJES SOBRE SOLO, ESPESSURA DE *10 CM*. AF_01/2024	M3	53,80	221,33	BDI 1	270,53	14.554,60	RA
1.6.5.	SINAPI	97086	FABRICAÇÃO, MONTAGEM E DESMONTAGEM DE FORMA PARA RADIER, PISO DE CONCRETO OU LAJE SOBRE SOLO, EM MADEIRA SERRADA, 4 UTILIZAÇÕES. AF_09/2021	M2	133,40	149,54	BDI 1	182,78	24.382,80	RA
1.6.6.	SINAPI	92769	ARMAÇÃO DE LAJE DE ESTRUTURA CONVENCIONAL DE CONCRETO ARMADO UTILIZANDO AÇO CA-50 DE 6,3 MM - MONTAGEM. AF_06/2022	KG	7.240,00	12,45	BDI 1	15,22	110.192,80	RA
1.6.7.	SINAPI	92762	ARMAÇÃO DE PILAR OU VIGA DE ESTRUTURA CONVENCIONAL DE CONCRETO ARMADO UTILIZANDO AÇO CA-50 DE 10,0 MM - MONTAGEM. AF_06/2022	KG	572,00	10,67	BDI 1	13,04	7.458,80	RA
1.6.8.	SINAPI	92759	ARMAÇÃO DE PILAR OU VIGA DE ESTRUTURA CONVENCIONAL DE CONCRETO ARMADO UTILIZANDO AÇO CA-60 DE 5,0 MM - MONTAGEM. AF_06/2022	KG	78,00	14,14	BDI 1	17,28	1.347,80	RA
1.6.9.	Composição	97096_ADP-01	CONCRETAGEM DE RADIER, PISO DE CONCRETO OU LAJE SOBRE SOLO, FCK 30 MPA - LANÇAMENTO, ADENSAMENTO E ACABAMENTO. AF_09/2021	M3	181,60	573,44	BDI 1	700,92	127.287,00	RA
1.6.10.	SINAPI	93382	REATERRO MANUAL DE VALAS, COM COMPACTADOR DE SOLOS DE PERCUSSÃO. AF_08/2023	M3	13,60	28,28	BDI 1	34,57	470,20	RA
1.7.			FUNDAÇÕES - IMPERMEABILIZAÇÃO					-	25.613,60	
1.7.1.	SINAPI	98555	IMPERMEABILIZAÇÃO DE SUPERFÍCIE COM ARGAMASSA POLIMÉRICA / MEMBRANA ACRÍLICA, 3 DEMÃOS. AF_09/2023	M2	632,40	32,16	BDI 1	39,31	24.859,60	RA
1.7.2.	Composição	4030_ADP-01	VEU DE POLIESTER PARA IMPERMEABILIZACAO	M2	92,40	6,68	BDI 1	8,16	754,00	RA
1.8.			SUPRAESTRUTURA - PILARES, VIGAS E LAJES					-	239.606,60	
1.8.1.	SINAPI	92427	MONTAGEM E DESMONTAGEM DE FÔRMA DE PILARES RETANGULARES E ESTRUTURAS SIMILARES, PÉ-DIREITO SIMPLES, EM CHAPA DE MADEIRA COMPENSADA RESINADA, 8 UTILIZAÇÕES. AF_09/2020	M2	287,80	65,25	BDI 1	79,76	22.955,00	RA

RECURSO
↓



PO - PLANILHA ORÇAMENTÁRIA
Orçamento Base para Licitação - OGU

Grau de Sigilo
#PUBLICO

Nº OPERAÇÃO 0000000-0	Nº TransfereGOV 039895/2025	PROPONENTE / TOMADOR PREFEITURA MUNICIPAL DE SERRANOS	APELIDO DO EMPREENDIMENTO Casa térrea acessível, 2 quartos, Autil=47,46m², conforme Portaria MCID 1416/2023.			
LOCALIDADE SINAPI BELO HORIZONTE	DATA BASE 05-25 (N DES.)	DESCRIÇÃO DO LOTE CONSTRUÇÃO DE 20 (VINTE) UNIDADES HABITACIONAIS ATRAVÉS DO	MUNICÍPIO / UF SERRANOS-MG	BDI 1 22,23%	BDI 2 0,00%	BDI 3 0,00%

Item	Fonte	Código	Descrição	Unidade	Quantidade	Custo Unitário (sem BDI) (R\$)	BDI (%)	Preço Unitário (com BDI) (R\$)	Preço Total (R\$)	
CONSTRUÇÃO DE 20 (VINTE) UNIDADES HABITACIONAIS ATRAVÉS DO MCMV FNHIS - PROGRAMA MINHA CASA , MINHA									2.902.198,05	
1.8.2.	Composição	92463_ADP-01	MONTAGEM E DESMONTAGEM DE FÔRMA DE VIGA, SEM ESCORAMENTO, PÉ-DIREITO SIMPLES, EM CHAPA DE MADEIRA RESINADA, 8 UTILIZAÇÕES.	M2	410,80	71,24	BDI 1	87,08	35.772,40	RA
1.8.3.	SINAPI	92463	MONTAGEM E DESMONTAGEM DE FÔRMA DE VIGA, ESCORAMENTO COM GARFO DE MADEIRA, PÉ-DIREITO SIMPLES, EM CHAPA DE MADEIRA RESINADA, 8 UTILIZAÇÕES. AF_09/2020	M2	82,60	129,81	BDI 1	158,67	13.106,20	RA
1.8.4.	SINAPI	92759	ARMAÇÃO DE PILAR OU VIGA DE ESTRUTURA CONVENCIONAL DE CONCRETO ARMADO UTILIZANDO AÇO CA-60 DE 5,0 MM - MONTAGEM. AF_06/2022	KG	1.408,00	14,14	BDI 1	17,28	24.330,20	RA
1.8.5.	SINAPI	92760	ARMAÇÃO DE PILAR OU VIGA DE ESTRUTURA CONVENCIONAL DE CONCRETO ARMADO UTILIZANDO AÇO CA-50 DE 6,3 MM - MONTAGEM. AF_06/2022	KG	300,00	13,06	BDI 1	15,96	4.788,00	RA
1.8.6.	SINAPI	92761	ARMAÇÃO DE PILAR OU VIGA DE ESTRUTURA CONVENCIONAL DE CONCRETO ARMADO UTILIZANDO AÇO CA-50 DE 8,0 MM - MONTAGEM. AF_06/2022	KG	1.306,00	12,07	BDI 1	14,75	19.263,60	RA
1.8.7.	SINAPI	92762	ARMAÇÃO DE PILAR OU VIGA DE ESTRUTURA CONVENCIONAL DE CONCRETO ARMADO UTILIZANDO AÇO CA-50 DE 10,0 MM - MONTAGEM. AF_06/2022	KG	1.712,00	10,67	BDI 1	13,04	22.324,40	RA
1.8.8.	SINAPI	101963	LAJE PRÉ-MOLDADA UNIDIRECIONAL, BIAPOIADA, PARA PISO, ENCHIMENTO EM CERÂMICA, VIGOTA CONVENCIONAL, ALTURA TOTAL DA LAJE (ENCHIMENTO+CAPA) = (8+4). AF_11/2020	M2	115,40	207,81	BDI 1	254,01	29.312,80	RA
1.8.9.	Composição	103669_ADP-01	CONCRETAGEM DE PILARES, FCK = 20 MPA, COM USO DE BALDES - LANÇAMENTO, ADENSAMENTO E ACABAMENTO.	M3	25,60	895,14	BDI 1	1.094,13	28.009,80	RA
1.8.10.	Composição	103682_ADP-01	CONCRETAGEM DE VIGAS E LAJES, FCK=20 MPA, PARA QUALQUER TIPO DE LAJE COM BALDES EM EDIFICAÇÃO TÉRREA - LANÇAMENTO, ADENSAMENTO E ACABAMENTO.	M3	35,60	913,37	BDI 1	1.116,41	39.744,20	RA
1.9.			PAREDES E PAINÉIS - ALVENARIA/FECHAMENTOS					-	241.845,20	
1.9.1.	SINAPI	103328	ALVENARIA DE VEDAÇÃO DE BLOCOS CERÂMICOS FURADOS NA HORIZONTAL DE 9X19X19 CM (ESPESSURA 9 CM) E ARGAMASSA DE ASSENTAMENTO COM PREPARO EM BETONEIRA. AF_12/2021	M2	1.730,00	98,43	BDI 1	120,31	208.136,40	RA
1.9.2.	SINAPI	105024	VERGA MOLDADA IN LOCO EM CONCRETO, ESPESSURA DE *10* CM. AF_03/2024	M	324,00	59,05	BDI 1	72,18	23.386,40	RA
1.9.3.	SINAPI	105030	CONTRAVERGA MOLDADA IN LOCO EM CONCRETO, ESPESSURA DE *10* CM. AF_03/2024	M	184,00	45,90	BDI 1	56,10	10.322,40	RA
1.10.			PAREDES E PAINÉIS - ESQUADRIAS METÁLICAS					-	123.969,20	
1.10.1.	SINAPI	91338	PORTA DE ALUMÍNIO DE ABRIR COM LAMBRI, COM GUARNIÇÃO, FIXAÇÃO COM PARAFUSOS - FORNECIMENTO E INSTALAÇÃO. AF_12/2019	M2	67,20	847,82	BDI 1	1.036,29	69.638,60	RA

RECURSO ↓



PO - PLANILHA ORÇAMENTÁRIA
Orçamento Base para Licitação - OGU

Grau de Sigilo
#PUBLICO

Nº OPERAÇÃO 0000000-0	Nº TransfereGOV 039895/2025	PROPONENTE / TOMADOR PREFEITURA MUNICIPAL DE SERRANOS	APELIDO DO EMPREENDIMENTO Casa térrea acessível, 2 quartos, Autil=47,46m², conforme Portaria MCID 1416/2023.			
LOCALIDADE SINAPI BELO HORIZONTE	DATA BASE 05-25 (N DES.)	DESCRIÇÃO DO LOTE CONSTRUÇÃO DE 20 (VINTE) UNIDADES HABITACIONAIS ATRAVÉS DO	MUNICÍPIO / UF SERRANOS-MG	BDI 1 22,23%	BDI 2 0,00%	BDI 3 0,00%

Item	Fonte	Código	Descrição	Unidade	Quantidade	Custo Unitário (sem BDI) (R\$)	BDI (%)	Preço Unitário (com BDI) (R\$)	Preço Total (R\$)	
CONSTRUÇÃO DE 20 (VINTE) UNIDADES HABITACIONAIS ATRAVÉS DO MCMV FNHIS - PROGRAMA MINHA CASA , MINHA									2.902.198,05	
1.10.2.	SINAPI	94570	JANELA DE ALUMÍNIO DE CORRER COM 2 FOLHAS PARA VIDROS (VIDROS INCLUSOS), BATENTE/ REQUADRO 6 A 14 CM, ACABAMENTO COM ACETATO OU BRILHANTE, FIXAÇÃO COM PARAFUSO, SEM GUARNIÇÃO/ ALIZAR, DIMENSÕES 100X120 CM, VEDAÇÃO COM SILICONE, EXCLUSIVE CONTRAMARCO - FORNECIMENTO E INSTALAÇÃO. AF_11/2024	M2	52,00	295,61	BDI 1	361,32	18.788,60	RA
1.10.3.	SINAPI	94572	JANELA DE ALUMÍNIO DE CORRER COM 3 FOLHAS (2 VENEZIANAS E 1 FOLHA PARA VIDRO, VIDRO INCLUSO), BATENTE/ REQUADRO 6 A 14 CM, SEM ACABAMENTO, FIXAÇÃO COM PARAFUSO, SEM GUARNIÇÃO/ ALIZAR, DIMENSÕES 100X120 CM, VEDAÇÃO COM SILICONE, EXCLUSIVE CONTRAMARCO - FORNECIMENTO E INSTALAÇÃO. AF_11/2024	M2	56,00	422,70	BDI 1	516,67	28.933,60	RA
1.10.4.	SINAPI	94569	JANELA DE ALUMÍNIO TIPO MAXIM-AR, BATENTE/ REQUADRO 3 A 14 CM, VIDRO INCLUSO, FIXAÇÃO COM PARAFUSO, SEM GUARNIÇÃO/ ALIZAR, DIMENSÕES 60X80 (A X L) CM, SEM ACABAMENTO, VEDAÇÃO COM SILICONE, EXCLUSIVE CONTRAMARCO - FORNECIMENTO E INSTALAÇÃO. AF_11/2024	M2	9,60	563,18	BDI 1	688,37	6.608,40	RA
1.11.			PAREDES E PAINÉIS - ESQUADRIAS DE MADEIRAS					-	67.703,40	
1.11.1.	SINAPI	91314	KIT DE PORTA DE MADEIRA PARA PINTURA, SEMI-OCA (LEVE OU MÉDIA), PADRÃO POPULAR, 80X210CM, ESPESSURA DE 3,5CM, ITENS INCLUSOS: DOBRADIÇAS, MONTAGEM E INSTALAÇÃO DO BATENTE, FECHADURA COM EXECUÇÃO DO FURO - FORNECIMENTO E INSTALAÇÃO. AF_12/2019	UN	60,00	923,17	BDI 1	1.128,39	67.703,40	RA
1.12.			COBERTURA E PROTEÇÕES - TELHADOS					-	630.076,40	
1.12.1.	SINAPI	92541	TRAMA DE MADEIRA COMPOSTA POR RIPAS, CAIBROS E TERÇAS PARA TELHADOS DE ATÉ 2 ÁGUAS PARA TELHA CERÂMICA CAPA-CANAL, INCLUSO TRANSPORTE VERTICAL. AF_07/2019	M2	1.469,80	106,54	BDI 1	130,22	191.397,40	RA
1.12.2.	SINAPI	94447	TELHAMENTO COM TELHA CERÂMICA CAPA-CANAL, TIPO PAULISTA, COM ATÉ 2 ÁGUAS, INCLUSO TRANSPORTE VERTICAL. AF_07/2019	M2	1.469,80	98,06	BDI 1	119,86	176.170,20	RA
1.12.3.	SINAPI	102233	PINTURA IMUNIZANTE PARA MADEIRA, 1 DEMÃO. AF_01/2021	M2	2.076,00	11,88	BDI 1	14,52	30.143,60	RA
1.12.4.	SINAPI	94232	AMARRAÇÃO DE TELHAS CERÂMICAS OU DE CONCRETO. AF_07/2019	UN	10.520,00	3,24	BDI 1	3,96	41.659,20	RA
1.12.5.	SINAPI	94221	CUMEEIRA PARA TELHA CERÂMICA EMBOÇADA COM ARGAMASSA TRAÇO 1:2:9 (CIMENTO, CAL E AREIA) PARA TELHADOS COM ATÉ 2 ÁGUAS, INCLUSO TRANSPORTE VERTICAL. AF_07/2019	M	213,00	41,03	BDI 1	50,15	10.682,00	RA
1.12.6.	SINAPI	92548	FABRICAÇÃO E INSTALAÇÃO DE TESOURA INTEIRA EM MADEIRA NÃO APARELHADA, VÃO DE 6 M, PARA TELHA CERÂMICA OU DE CONCRETO, INCLUSO IÇAMENTO. AF_07/2019	UN	80,00	1.841,04	BDI 1	2.250,30	180.024,00	RA
1.13.			REVESTIMENTOS INTERNOS					-	116.888,80	

RECURSO
↓



PO - PLANILHA ORÇAMENTÁRIA
Orçamento Base para Licitação - OGU

Grau de Sigilo
#PUBLICO

Nº OPERAÇÃO 0000000-0	Nº TransfereGOV 039895/2025	PROPONENTE / TOMADOR PREFEITURA MUNICIPAL DE SERRANOS	APELIDO DO EMPREENDIMENTO Casa térrea acessível, 2 quartos, Autil=47,46m², conforme Portaria MCID 1416/2023.			
LOCALIDADE SINAPI BELO HORIZONTE	DATA BASE 05-25 (N DES.)	DESCRIÇÃO DO LOTE CONSTRUÇÃO DE 20 (VINTE) UNIDADES HABITACIONAIS ATRAVÉS DO	MUNICÍPIO / UF SERRANOS-MG	BDI 1 22,23%	BDI 2 0,00%	BDI 3 0,00%

Item	Fonte	Código	Descrição	Unidade	Quantidade	Custo Unitário (sem BDI) (R\$)	BDI (%)	Preço Unitário (com BDI) (R\$)	Preço Total (R\$)	
CONSTRUÇÃO DE 20 (VINTE) UNIDADES HABITACIONAIS ATRAVÉS DO MCMV FNHIS - PROGRAMA MINHA CASA , MINHA									2.902.198,05	
1.13.1.	SINAPI	87879	CHAPISCO APLICADO EM ALVENARIAS E ESTRUTURAS DE CONCRETO INTERNAS, COM COLHER DE PEDREIRO. ARGAMASSA TRAÇO 1:3 COM PREPARO EM BETONEIRA 400L. AF_10/2022	M2	2.722,00	4,90	BDI 1	5,99	16.304,80	RA
1.13.2.	SINAPI	87882	CHAPISCO APLICADO NO TETO OU EM ALVENARIA E ESTRUTURA, COM ROLO PARA TEXTURA ACRÍLICA. ARGAMASSA TRAÇO 1:4 E EMULSÃO POLIMÉRICA (ADESIVO) COM PREPARO EM BETONEIRA 400L. AF_10/2022	M2	88,80	6,38	BDI 1	7,80	692,60	RA
1.13.3.	SINAPI	87545	EMBOÇO, EM ARGAMASSA TRAÇO 1:2:8, PREPARO MECÂNICO, APLICADO MANUALMENTE EM PAREDES INTERNAS, PARA AMBIENTES COM ÁREA MENOR QUE 5M², E = 10MM, COM TALISCAS. AF_03/2024	M2	469,80	32,48	BDI 1	39,70	18.651,00	RA
1.13.4.	SINAPI	87547	MASSA ÚNICA, EM ARGAMASSA TRAÇO 1:2:8, PREPARO MECÂNICO, APLICADA MANUALMENTE EM PAREDES INTERNAS DE AMBIENTES COM ÁREA ENTRE 5M² E 10M², E = 10MM, COM TALISCAS. AF_03/2024	M2	1.601,00	29,11	BDI 1	35,58	56.963,60	RA
1.13.5.	SINAPI	104958	MASSA ÚNICA, EM ARGAMASSA TRAÇO 1:2:8 PREPARO MECÂNICO, APLICADA MANUALMENTE EM PAREDES INTERNAS DE AMBIENTES COM ÁREA MAIOR QUE 10M², E = 10MM, COM TALISCAS. AF_03/2024	M2	651,20	25,64	BDI 1	31,34	20.408,60	RA
1.13.6.	SINAPI	90408	MASSA ÚNICA, EM ARGAMASSA TRAÇO 1:2:8, PREPARO MECÂNICO, APLICADA MANUALMENTE EM TETO, E = 10MM, COM TALISCAS. AF_03/2024	M2	88,80	35,64	BDI 1	43,56	3.868,20	RA
1.14.			REVESTIMENTOS CERÂMICOS					-	37.202,60	
1.14.1.	SINAPI	87267	REVESTIMENTO CERÂMICO PARA PAREDES INTERNAS COM PLACAS TIPO ESMALTADA DE DIMENSÕES 20X20 CM APLICADAS A MEIA ALTURA DAS PAREDES. AF_02/2023_PE	M2	393,00	65,75	BDI 1	80,37	31.585,40	RA
1.14.2.	SINAPI	87265	REVESTIMENTO CERÂMICO PARA PAREDES INTERNAS COM PLACAS TIPO ESMALTADA DE DIMENSÕES 20X20 CM APLICADAS NA ALTURA INTEIRA DAS PAREDES. AF_02/2023_PE	M2	76,80	59,84	BDI 1	73,14	5.617,20	RA
1.15.			REVESTIMENTOS EXTERNOS					-	90.139,80	
1.15.1.	SINAPI	87905	CHAPISCO APLICADO EM ALVENARIA (COM PRESENÇA DE VÃOS) E ESTRUTURAS DE CONCRETO DE FACHADA, COM COLHER DE PEDREIRO. ARGAMASSA TRAÇO 1:3 COM PREPARO EM BETONEIRA 400L. AF_10/2022	M2	607,00	8,89	BDI 1	10,87	6.598,00	RA
1.15.2.	SINAPI	87894	CHAPISCO APLICADO EM ALVENARIA (SEM PRESENÇA DE VÃOS) E ESTRUTURAS DE CONCRETO DE FACHADA, COM COLHER DE PEDREIRO. ARGAMASSA TRAÇO 1:3 COM PREPARO EM BETONEIRA 400L. AF_10/2022	M2	609,00	7,61	BDI 1	9,30	5.663,80	RA
1.15.3.	SINAPI	87792	EMBOÇO OU MASSA ÚNICA EM ARGAMASSA TRAÇO 1:2:8, PREPARO MECÂNICO COM BETONEIRA 400 L, APLICADA MANUALMENTE EM PANOS CEGOS DE FACHADA (SEM PRESENÇA DE VÃOS), ESPESSURA DE 25 MM. AF_08/2022	M2	609,00	44,61	BDI 1	54,53	33.208,80	RA

RECURSO
↓



PO - PLANILHA ORÇAMENTÁRIA
Orçamento Base para Licitação - OGU

Grau de Sigilo
#PUBLICO

Nº OPERAÇÃO 0000000-0	Nº TransfereGOV 039895/2025	PROPONENTE / TOMADOR PREFEITURA MUNICIPAL DE SERRANOS	APELIDO DO EMPREENDIMENTO Casa térrea acessível, 2 quartos, Autil=47,46m², conforme Portaria MCID 1416/2023.			
LOCALIDADE SINAPI BELO HORIZONTE	DATA BASE 05-25 (N DES.)	DESCRIÇÃO DO LOTE CONSTRUÇÃO DE 20 (VINTE) UNIDADES HABITACIONAIS ATRAVÉS DO	MUNICÍPIO / UF SERRANOS-MG	BDI 1 22,23%	BDI 2 0,00%	BDI 3 0,00%

Item	Fonte	Código	Descrição	Unidade	Quantidade	Custo Unitário (sem BDI) (R\$)	BDI (%)	Preço Unitário (com BDI) (R\$)	Preço Total (R\$)	
CONSTRUÇÃO DE 20 (VINTE) UNIDADES HABITACIONAIS ATRAVÉS DO MCMV FNHIS - PROGRAMA MINHA CASA , MINHA									2.902.198,05	
1.15.4.	SINAPI	87775	EMBOÇO OU MASSA ÚNICA EM ARGAMASSA TRAÇO 1:2:8, PREPARO MECÂNICO COM BETONEIRA 400 L, APLICADA MANUALMENTE EM PANOS DE FACHADA COM PRESENÇA DE VÃOS, ESPESSURA DE 25 MM. AF_08/2022	M2	607,00	60,21	BDI 1	73,59	44.669,20	RA
1.16.			FORROS					-	52.679,60	
1.16.1.	SINAPI	96111	FORRO EM RÉGUAS DE PVC, FRISADO, PARA AMBIENTES RESIDENCIAIS, INCLUSIVE ESTRUTURA UNIDIRECIONAL DE FIXAÇÃO. AF_08/2023_PS	M2	718,00	60,03	BDI 1	73,37	52.679,60	RA
1.17.			PINTURAS INTERNAS					-	46.114,00	
1.17.1.	SINAPI	88485	FUNDO SELADOR ACRÍLICO, APLICAÇÃO MANUAL EM PAREDE, UMA DEMÃO. AF_04/2023	M2	2.252,20	4,68	BDI 1	5,72	12.882,60	RA
1.17.2.	SINAPI	88484	FUNDO SELADOR ACRÍLICO, APLICAÇÃO MANUAL EM TETO, UMA DEMÃO. AF_04/2023	M2	88,80	5,73	BDI 1	7,00	621,60	RA
1.17.3.	SINAPI	104640	PINTURA LÁTEX ACRÍLICA STANDARD, APLICAÇÃO MANUAL EM TETO, DUAS DEMÃOS. AF_04/2023	M2	88,80	13,88	BDI 1	16,97	1.507,00	RA
1.17.4.	SINAPI	104642	PINTURA LÁTEX ACRÍLICA STANDARD, APLICAÇÃO MANUAL EM PAREDES, DUAS DEMÃOS. AF_04/2023	M2	2.252,20	11,30	BDI 1	13,81	31.102,80	RA
1.18.			PINTURAS EXTERNAS					-	25.110,40	
1.18.1.	SINAPI	88415	APLICAÇÃO MANUAL DE FUNDO SELADOR ACRÍLICO EM PAREDES EXTERNAS DE CASAS. AF_03/2024	M2	1.216,00	5,60	BDI 1	6,84	8.317,40	RA
1.18.2.	SINAPI	104642	PINTURA LÁTEX ACRÍLICA STANDARD, APLICAÇÃO MANUAL EM PAREDES, DUAS DEMÃOS. AF_04/2023	M2	1.216,00	11,30	BDI 1	13,81	16.793,00	RA
1.19.			PINTURA ESQUADRIAS					-	22.029,00	
1.19.1.	SINAPI	102193	LIXAMENTO DE MADEIRA PARA APLICAÇÃO DE FUNDO OU PINTURA. AF_01/2021	M2	420,00	2,29	BDI 1	2,80	1.176,00	RA
1.19.2.	Composição	102198_ADP-01	PINTURA FUNDO NIVELADOR ACRÍLICO BRANCO EM MADEIRA.	M2	420,00	20,70	BDI 1	25,30	10.626,00	RA
1.19.3.	SINAPI	102219	PINTURA TINTA DE ACABAMENTO (PIGMENTADA) ESMALTE SINTÉTICO ACETINADO EM MADEIRA, 2 DEMÃOS. AF_01/2021	M2	420,00	19,92	BDI 1	24,35	10.227,00	RA
1.20.			PISO - CERÂMICO					-	70.430,80	
1.20.1.	SINAPI	87247	REVESTIMENTO CERÂMICO PARA PISO COM PLACAS TIPO ESMALTADA DE DIMENSÕES 35X35 CM APLICADA EM AMBIENTES DE ÁREA ENTRE 5 M2 E 10 M2. AF_02/2023_PE	M2	336,00	60,15	BDI 1	73,52	24.702,80	RA
1.20.2.	SINAPI	87248	REVESTIMENTO CERÂMICO PARA PISO COM PLACAS TIPO ESMALTADA DE DIMENSÕES 35X35 CM APLICADA EM AMBIENTES DE ÁREA MAIOR QUE 10 M2. AF_02/2023_PE	M2	382,00	51,58	BDI 1	63,05	24.085,20	RA
1.20.3.	SINAPI	87246	REVESTIMENTO CERÂMICO PARA PISO COM PLACAS TIPO ESMALTADA DE DIMENSÕES 35X35 CM APLICADA EM AMBIENTES DE ÁREA MENOR QUE 5 M2. AF_02/2023_PE	M2	259,60	68,21	BDI 1	83,37	21.642,80	RA
1.21.			PISO - CIMENTADO					-	24.099,20	

RECURSO
↓



PO - PLANILHA ORÇAMENTÁRIA
Orçamento Base para Licitação - OGU

Grau de Sigilo
#PUBLICO

Nº OPERAÇÃO 0000000-0	Nº TransfereGOV 039895/2025	PROPONENTE / TOMADOR PREFEITURA MUNICIPAL DE SERRANOS	APELIDO DO EMPREENDIMENTO Casa térrea acessível, 2 quartos, Autil=47,46m², conforme Portaria MCID 1416/2023.			
LOCALIDADE SINAPI BELO HORIZONTE	DATA BASE 05-25 (N DES.)	DESCRIÇÃO DO LOTE CONSTRUÇÃO DE 20 (VINTE) UNIDADES HABITACIONAIS ATRAVÉS DO	MUNICÍPIO / UF SERRANOS-MG	BDI 1 22,23%	BDI 2 0,00%	BDI 3 0,00%

Item	Fonte	Código	Descrição	Unidade	Quantidade	Custo Unitário (sem BDI) (R\$)	BDI (%)	Preço Unitário (com BDI) (R\$)	Preço Total (R\$)	
CONSTRUÇÃO DE 20 (VINTE) UNIDADES HABITACIONAIS ATRAVÉS DO MCMV FNHIS - PROGRAMA MINHA CASA , MINHA									2.902.198,05	
1.21.1.	SINAPI	97084	COMPACTAÇÃO MECÂNICA DE SOLO PARA EXECUÇÃO DE RADIER, PISO DE CONCRETO OU LAJE SOBRE SOLO, COM COMPACTADOR DE SOLOS TIPO PLACA VIBRATÓRIA. AF_09/2021	M2	323,00	0,75	BDI 1	0,92	297,20	RA
1.21.2.	SINAPI	94990	EXECUÇÃO DE PASSEIO (CALÇADA) OU PISO DE CONCRETO COM CONCRETO MOLDADO IN LOCO, FEITO EM OBRA, ACABAMENTO CONVENCIONAL, NÃO ARMADO. AF_08/2022	M3	22,60	861,65	BDI 1	1.053,19	23.802,00	RA
1.22.			PISO - RODAPÉS, SOLEIRAS E PEITORIS					-	31.775,00	
1.22.1.	SINAPI	98695	SOLEIRA EM MÁRMORE, LARGURA 15 CM, ESPESSURA 2,0 CM. AF_09/2020	M	50,40	87,04	BDI 1	106,39	5.362,00	RA
1.22.2.	SINAPI	88648	RODAPÉ CERÂMICO DE 7CM DE ALTURA COM PLACAS TIPO ESMALTADA DE DIMENSÕES 35X35CM. AF_02/2023	M	774,00	7,70	BDI 1	9,41	7.283,40	RA
1.22.3.	SINAPI	101965	PEITORIL LINEAR EM GRANITO OU MÁRMORE, L = 15CM, ASSENTADO COM ARGAMASSA 1:6 COM ADITIVO. AF_11/2020	M	130,00	120,39	BDI 1	147,15	19.129,60	RA
1.23.			INST. ELÉTRICA - CENTRO DE DISTRIBUIÇÃO					-	58.472,80	
1.23.1.	SINAPI	93653	DISJUNTOR MONOPOLAR TIPO DIN, CORRENTE NOMINAL DE 10A - FORNECIMENTO E INSTALAÇÃO. AF_10/2020	UN	40,00	14,59	BDI 1	17,83	713,20	RA
1.23.2.	SINAPI	93654	DISJUNTOR MONOPOLAR TIPO DIN, CORRENTE NOMINAL DE 16A - FORNECIMENTO E INSTALAÇÃO. AF_10/2020	UN	20,00	15,30	BDI 1	18,70	374,00	RA
1.23.3.	SINAPI	93656	DISJUNTOR MONOPOLAR TIPO DIN, CORRENTE NOMINAL DE 25A - FORNECIMENTO E INSTALAÇÃO. AF_10/2020	UN	20,00	16,79	BDI 1	20,52	410,40	RA
1.23.4.	SINAPI	93659	DISJUNTOR MONOPOLAR TIPO DIN, CORRENTE NOMINAL DE 50A - FORNECIMENTO E INSTALAÇÃO. AF_10/2020	UN	20,00	30,18	BDI 1	36,89	737,80	RA
1.23.5.	Composição	93674_ADP-01	DISJUNTOR BIPOLAR TIPO DR, CORRENTE NOMINAL DE 25A - FORNECIMENTO E INSTALAÇÃO.	UN	40,00	221,09	BDI 1	270,24	10.809,60	RA
1.23.6.	SINAPI	101493	ENTRADA DE ENERGIA ELÉTRICA, AÉREA, MONOFÁSICA, COM CAIXA DE EMBUTIR, CABO DE 10 MM2 E DISJUNTOR DIN 50A (NÃO INCLUSO O POSTE DE CONCRETO). AF_07/2020_PS	UN	20,00	1.605,86	BDI 1	1.962,84	39.256,80	RA
1.23.7.	Composição	101873_ADP-01	QUADRO DE DISTRIBUIÇÃO DE LUZ EM PVC PARA 12 DISJUNTORES - FORNECIMENTO E INSTALAÇÃO.	UN	20,00	252,43	BDI 1	308,55	6.171,00	RA
1.24.			INST. ELÉTRICA - ILUMINAÇÃO, TOMADAS E INTERRUPTORES					-	45.144,20	
1.24.1.	SINAPI	103782	LUMINÁRIA TIPO PLAFON CIRCULAR, DE SOBREPOR, COM LED DE 12/13 W - FORNECIMENTO E INSTALAÇÃO. AF_09/2024	UN	140,00	31,64	BDI 1	38,67	5.413,80	RA
1.24.2.	SINAPI	97610	LÂMPADA COMPACTA DE LED 10 W, BASE E27 - FORNECIMENTO E INSTALAÇÃO. AF_09/2024	UN	140,00	14,80	BDI 1	18,09	2.532,60	RA
1.24.3.	SINAPI	91953	INTERRUPTOR SIMPLES (1 MÓDULO), 10A/250V, INCLUINDO SUPORTE E PLACA - FORNECIMENTO E INSTALAÇÃO. AF_03/2023	UN	100,00	31,57	BDI 1	38,59	3.859,00	RA
1.24.4.	SINAPI	91959	INTERRUPTOR SIMPLES (2 MÓDULOS), 10A/250V, INCLUINDO SUPORTE E PLACA - FORNECIMENTO E INSTALAÇÃO. AF_03/2023	UN	20,00	47,99	BDI 1	58,66	1.173,20	RA

RECURSO
↓



PO - PLANILHA ORÇAMENTÁRIA
Orçamento Base para Licitação - OGU

Grau de Sigilo
#PUBLICO

Nº OPERAÇÃO 0000000-0	Nº TransfereGOV 039895/2025	PROPONENTE / TOMADOR PREFEITURA MUNICIPAL DE SERRANOS	APELIDO DO EMPREENDIMENTO Casa térrea acessível, 2 quartos, Autil=47,46m², conforme Portaria MCID 1416/2023.			
LOCALIDADE SINAPI BELO HORIZONTE	DATA BASE 05-25 (N DES.)	DESCRIÇÃO DO LOTE CONSTRUÇÃO DE 20 (VINTE) UNIDADES HABITACIONAIS ATRAVÉS DO	MUNICÍPIO / UF SERRANOS-MG	BDI 1 22,23%	BDI 2 0,00%	BDI 3 0,00%

Item	Fonte	Código	Descrição	Unidade	Quantidade	Custo Unitário (sem BDI) (R\$)	BDI (%)	Preço Unitário (com BDI) (R\$)	Preço Total (R\$)	
CONSTRUÇÃO DE 20 (VINTE) UNIDADES HABITACIONAIS ATRAVÉS DO MCMV FNHIS - PROGRAMA MINHA CASA , MINHA									2.902.198,05	
1.24.5.	SINAPI	92000	TOMADA BAIXA DE EMBUTIR (1 MÓDULO), 2P+T 10 A, INCLUINDO SUPORTE E PLACA - FORNECIMENTO E INSTALAÇÃO. AF_03/2023	UN	200,00	33,06	BDI 1	40,41	8.082,00	RA
1.24.6.	SINAPI	91996	TOMADA MÉDIA DE EMBUTIR (1 MÓDULO), 2P+T 10 A, INCLUINDO SUPORTE E PLACA - FORNECIMENTO E INSTALAÇÃO. AF_03/2023	UN	120,00	37,34	BDI 1	45,64	5.476,80	RA
1.24.7.	SINAPI	91993	TOMADA ALTA DE EMBUTIR (1 MÓDULO), 2P+T 20 A, INCLUINDO SUPORTE E PLACA - FORNECIMENTO E INSTALAÇÃO. AF_03/2023	UN	20,00	50,57	BDI 1	61,81	1.236,20	RA
1.24.8.	SINAPI	91985	INTERRUPTOR PULSADOR CAMPAINHA (1 MÓDULO), 10A/250V, INCLUINDO SUPORTE E PLACA - FORNECIMENTO E INSTALAÇÃO. AF_03/2023	UN	20,00	30,48	BDI 1	37,26	745,20	RA
1.24.9.	SINAPI	91987	CAMPAINHA CIGARRA (1 MÓDULO), 10A/250V, INCLUINDO SUPORTE E PLACA - FORNECIMENTO E INSTALAÇÃO. AF_03/2023	UN	20,00	50,20	BDI 1	61,36	1.227,20	RA
1.24.10.	Composição	91947_AD-01	SUPORTE PARAFUSADO COM ESPELHO / PLACA DE ENCAIXE 4" X 2" BAIXO (0,30 M DO PISO) PARA PONTO ELÉTRICO - FORNECIMENTO E INSTALAÇÃO.	UN	40,00	9,03	BDI 1	11,04	441,60	RA
1.24.11.	SINAPI	91941	CAIXA RETANGULAR 4" X 2" BAIXA (0,30 M DO PISO), PVC, INSTALADA EM PAREDE - FORNECIMENTO E INSTALAÇÃO. AF_03/2023	UN	240,00	12,90	BDI 1	15,77	3.784,80	RA
1.24.12.	SINAPI	91940	CAIXA RETANGULAR 4" X 2" MÉDIA (1,30 M DO PISO), PVC, INSTALADA EM PAREDE - FORNECIMENTO E INSTALAÇÃO. AF_03/2023	UN	260,00	20,16	BDI 1	24,64	6.406,40	RA
1.24.13.	SINAPI	91939	CAIXA RETANGULAR 4" X 2" ALTA (2,00 M DO PISO), PVC, INSTALADA EM PAREDE - FORNECIMENTO E INSTALAÇÃO. AF_03/2023	UN	40,00	34,96	BDI 1	42,73	1.709,20	RA
1.24.14.	SINAPI	91937	CAIXA OCTOGONAL 3" X 3", PVC, INSTALADA EM LAJE - FORNECIMENTO E INSTALAÇÃO. AF_03/2023	UN	140,00	17,86	BDI 1	21,83	3.056,20	RA
1.25.			INST. ELÉTRICA - FIOS E CABOS					-	105.268,20	
1.25.1.	SINAPI	91924	CABO DE COBRE FLEXÍVEL ISOLADO, 1,5 MM², ANTI-CHAMA 450/750 V, PARA CIRCUITOS TERMINAIS - FORNECIMENTO E INSTALAÇÃO. AF_03/2023	M	1.958,00	3,09	BDI 1	3,78	7.401,20	RA
1.25.2.	SINAPI	91926	CABO DE COBRE FLEXÍVEL ISOLADO, 2,5 MM², ANTI-CHAMA 450/750 V, PARA CIRCUITOS TERMINAIS - FORNECIMENTO E INSTALAÇÃO. AF_03/2023	M	5.176,00	4,47	BDI 1	5,46	28.261,00	RA
1.25.3.	SINAPI	91928	CABO DE COBRE FLEXÍVEL ISOLADO, 4 MM², ANTI-CHAMA 450/750 V, PARA CIRCUITOS TERMINAIS - FORNECIMENTO E INSTALAÇÃO. AF_03/2023	M	496,00	6,90	BDI 1	8,43	4.181,20	RA
1.25.4.	SINAPI	101884	CABO DE COBRE ISOLADO, 10 MM², ANTI-CHAMA 450/750 V, INSTALADO EM ELETROCALHA OU PERFILADO - FORNECIMENTO E INSTALAÇÃO. AF_10/2020	M	518,00	10,78	BDI 1	13,18	6.827,20	RA
1.25.5.	SINAPI	92980	CABO DE COBRE FLEXÍVEL ISOLADO, 10 MM², ANTI-CHAMA 0,6/1,0 KV, PARA DISTRIBUIÇÃO - FORNECIMENTO E INSTALAÇÃO. AF_10/2020	M	366,00	10,59	BDI 1	12,94	4.736,00	RA

RECURSO
↓



PO - PLANILHA ORÇAMENTÁRIA
Orçamento Base para Licitação - OGU

Grau de Sigilo
#PUBLICO

Nº OPERAÇÃO 0000000-0	Nº TransfereGOV 039895/2025	PROPONENTE / TOMADOR PREFEITURA MUNICIPAL DE SERRANOS	APELIDO DO EMPREENDIMENTO Casa térrea acessível, 2 quartos, Autil=47,46m², conforme Portaria MCID 1416/2023.			
LOCALIDADE SINAPI BELO HORIZONTE	DATA BASE 05-25 (N DES.)	DESCRIÇÃO DO LOTE CONSTRUÇÃO DE 20 (VINTE) UNIDADES HABITACIONAIS ATRAVÉS DO	MUNICÍPIO / UF SERRANOS-MG	BDI 1 22,23%	BDI 2 0,00%	BDI 3 0,00%

Item	Fonte	Código	Descrição	Unidade	Quantidade	Custo Unitário (sem BDI) (R\$)	BDI (%)	Preço Unitário (com BDI) (R\$)	Preço Total (R\$)	
CONSTRUÇÃO DE 20 (VINTE) UNIDADES HABITACIONAIS ATRAVÉS DO MCMV FNHIS - PROGRAMA MINHA CASA , MINHA									2.902.198,05	
1.25.6.	SINAPI	91834	ELETRODUTO FLEXÍVEL CORRUGADO, PVC, DN 25 MM (3/4"), PARA CIRCUITOS TERMINAIS, INSTALADO EM FORRO - FORNECIMENTO E INSTALAÇÃO. AF_03/2023	M	894,00	18,99	BDI 1	23,21	20.749,80	RA
1.25.7.	SINAPI	91854	ELETRODUTO FLEXÍVEL CORRUGADO, PVC, DN 25 MM (3/4"), PARA CIRCUITOS TERMINAIS, INSTALADO EM PAREDE - FORNECIMENTO E INSTALAÇÃO. AF_03/2023	M	1.166,00	10,69	BDI 1	13,07	15.239,60	RA
1.25.8.	SINAPI	91845	ELETRODUTO FLEXÍVEL CORRUGADO REFORÇADO, PVC, DN 25 MM (3/4"), PARA CIRCUITOS TERMINAIS, INSTALADO EM LAJE - FORNECIMENTO E INSTALAÇÃO. AF_03/2023	M	441,20	9,10	BDI 1	11,12	4.906,20	RA
1.25.9.	SINAPI	90447	RASGO LINEAR MANUAL EM ALVENARIA, PARA ELETRODUTOS, DIÂMETROS MENORES OU IGUAIS A 40 MM. AF_09/2023	M	1.166,00	9,10	BDI 1	11,12	12.966,00	RA
1.26.			INST. HIDRÁULICAS - TUBULAÇÕES E CONEXÕES					-	21.206,60	
1.26.1.	SINAPI	90373	JOELHO 90 GRAUS COM BUCHA DE LATÃO, PVC, SOLDÁVEL, DN 25MM, X 1/2 INSTALADO EM RAMAL OU SUB-RAMAL DE ÁGUA - FORNECIMENTO E INSTALAÇÃO. AF_06/2022	UN	140,00	13,42	BDI 1	16,40	2.296,00	RA
1.26.2.	SINAPI	89408	JOELHO 90 GRAUS, PVC, SOLDÁVEL, DN 25MM, INSTALADO EM RAMAL DE DISTRIBUIÇÃO DE ÁGUA - FORNECIMENTO E INSTALAÇÃO. AF_06/2022	UN	160,00	9,27	BDI 1	11,33	1.812,80	RA
1.26.3.	SINAPI	89395	TE, PVC, SOLDÁVEL, DN 25MM, INSTALADO EM RAMAL OU SUB-RAMAL DE ÁGUA - FORNECIMENTO E INSTALAÇÃO. AF_06/2022	UN	140,00	13,96	BDI 1	17,06	2.388,40	RA
1.26.4.	SINAPI	89383	ADAPTADOR CURTO COM BOLSA E ROSCA PARA REGISTRO, PVC, SOLDÁVEL, DN 25MM X 3/4, INSTALADO EM RAMAL OU SUB-RAMAL DE ÁGUA - FORNECIMENTO E INSTALAÇÃO. AF_06/2022	UN	160,00	7,01	BDI 1	8,57	1.371,20	RA
1.26.5.	SINAPI	89446	TUBO, PVC, SOLDÁVEL, DE 25MM, INSTALADO EM PRUMADA DE ÁGUA - FORNECIMENTO E INSTALAÇÃO. AF_06/2022	M	102,00	5,35	BDI 1	6,54	667,00	RA
1.26.6.	SINAPI	89356	TUBO, PVC, SOLDÁVEL, DE 25MM, INSTALADO EM RAMAL OU SUB-RAMAL DE ÁGUA - FORNECIMENTO E INSTALAÇÃO. AF_06/2022	M	174,00	25,43	BDI 1	31,08	5.408,00	RA
1.26.7.	Composição	CPU-01	FORNECIMENTO E INSTALAÇÃO DE PRESSURIZADOR ACOPLADO AO CHUVEIRO (TENSÃO: 220V - PRESSÃO MÍNIMA: 0,7MCA / PRESSÃO MÁXIMA: 2,5MCA - ENTRADA 1/2" / SAÍDA 1/2")	UN	20,00	297,11	BDI 1	363,16	7.263,20	RA
1.27.			INST. HIDRÁULICAS - REGISTROS					-	17.119,80	
1.27.1.	SINAPI	89985	REGISTRO DE PRESSÃO BRUTO, LATÃO, ROSCÁVEL, 3/4", COM ACABAMENTO E CANOPLA CROMADOS - FORNECIMENTO E INSTALAÇÃO. AF_08/2021	UN	20,00	141,99	BDI 1	173,55	3.471,00	RA
1.27.2.	SINAPI	89987	REGISTRO DE GAVETA BRUTO, LATÃO, ROSCÁVEL, 3/4", COM ACABAMENTO E CANOPLA CROMADOS - FORNECIMENTO E INSTALAÇÃO. AF_08/2021	UN	60,00	149,80	BDI 1	183,10	10.986,00	RA
1.27.3.	SINAPI	94490	REGISTRO DE ESFERA, PVC, SOLDÁVEL, COM VOLANTE, DN 32 MM - FORNECIMENTO E INSTALAÇÃO. AF_08/2021	UN	40,00	27,30	BDI 1	33,37	1.334,80	RA

RECURSO
↓



PO - PLANILHA ORÇAMENTÁRIA
Orçamento Base para Licitação - OGU

Grau de Sigilo
#PUBLICO

Nº OPERAÇÃO 0000000-0	Nº TransfereGOV 039895/2025	PROPONENTE / TOMADOR PREFEITURA MUNICIPAL DE SERRANOS	APELIDO DO EMPREENDIMENTO Casa térrea acessível, 2 quartos, Autil=47,46m², conforme Portaria MCID 1416/2023.			
LOCALIDADE SINAPI BELO HORIZONTE	DATA BASE 05-25 (N DES.)	DESCRIÇÃO DO LOTE CONSTRUÇÃO DE 20 (VINTE) UNIDADES HABITACIONAIS ATRAVÉS DO	MUNICÍPIO / UF SERRANOS-MG	BDI 1 22,23%	BDI 2 0,00%	BDI 3 0,00%

Item	Fonte	Código	Descrição	Unidade	Quantidade	Custo Unitário (sem BDI) (R\$)	BDI (%)	Preço Unitário (com BDI) (R\$)	Preço Total (R\$)	
CONSTRUÇÃO DE 20 (VINTE) UNIDADES HABITACIONAIS ATRAVÉS DO MCMV FNHIS - PROGRAMA MINHA CASA , MINHA									2.902.198,05	
1.27.4.	SINAPI	86885	ENGATE FLEXÍVEL EM PLÁSTICO BRANCO, 1/2" X 40CM - FORNECIMENTO E INSTALAÇÃO. AF_01/2020	UN	80,00	13,58	BDI 1	16,60	1.328,00	RA
1.28.			INST. HIDRÁULICAS - ENTRADA / ALIMENTAÇÃO					-	13.479,00	
1.28.1.	SINAPI	97741	KIT CAVALETE PARA MEDIÇÃO DE ÁGUA - ENTRADA INDIVIDUALIZADA, EM PVC 25 MM (3/4"), PARA 1 MEDIDOR - FORNECIMENTO E INSTALAÇÃO (EXCLUSIVE HIDRÔMETRO). AF_03/2024	UN	20,00	195,67	BDI 1	239,17	4.783,40	RA
1.28.2.	Composição	104994_AD-01	CAIXA DE EMBUTIR EM POLICARBONATO PARA ABRIGO DE HIDRÔMETRO - FORNECIMENTO E INSTALAÇÃO (EXCLUSIVE HIDRÔMETRO).	UN	20,00	157,38	BDI 1	192,37	3.847,40	RA
1.28.3.	SINAPI	89353	REGISTRO DE GAVETA BRUTO, LATÃO, ROSCÁVEL, 3/4" - FORNECIMENTO E INSTALAÇÃO. AF_08/2021	UN	20,00	62,55	BDI 1	76,45	1.529,00	RA
1.28.4.	SINAPI	89402	TUBO, PVC, SOLDÁVEL, DE 25MM, INSTALADO EM RAMAL DE DISTRIBUIÇÃO DE ÁGUA - FORNECIMENTO E INSTALAÇÃO. AF_06/2022	M	135,00	13,10	BDI 1	16,01	2.161,40	RA
1.28.5.	SINAPI	89446	TUBO, PVC, SOLDÁVEL, DE 25MM, INSTALADO EM PRUMADA DE ÁGUA - FORNECIMENTO E INSTALAÇÃO. AF_06/2022	M	60,00	5,35	BDI 1	6,54	392,40	RA
1.28.6.	SINAPI	89408	JOELHO 90 GRAUS, PVC, SOLDÁVEL, DN 25MM, INSTALADO EM RAMAL DE DISTRIBUIÇÃO DE ÁGUA - FORNECIMENTO E INSTALAÇÃO. AF_06/2022	UN	40,00	9,27	BDI 1	11,33	453,20	RA
1.28.7.	SINAPI	89440	TE, PVC, SOLDÁVEL, DN 25MM, INSTALADO EM RAMAL DE DISTRIBUIÇÃO DE ÁGUA - FORNECIMENTO E INSTALAÇÃO. AF_06/2022	UN	20,00	12,77	BDI 1	15,61	312,20	RA
1.29.			INST. HIDRÁULICAS - CAIXA D'ÁGUA E BARRILETE					-	22.525,00	
1.29.1.	SINAPI	102605	CAIXA D'ÁGUA EM POLIETILENO, 500 LITROS - FORNECIMENTO E INSTALAÇÃO. AF_06/2021	UN	20,00	302,37	BDI 1	369,59	7.391,80	RA
1.29.2.	SINAPI	102591	FURO EM CAIXA D'ÁGUA COM ESPESSURA DE 2 ATÉ 5 MM E DIÂMETRO DE 25 MM. AF_06/2021	UN	20,00	4,70	BDI 1	5,74	114,80	RA
1.29.3.	SINAPI	102593	FURO EM CAIXA D'ÁGUA COM ESPESSURA DE 2 ATÉ 5 MM E DIÂMETRO DE 32 MM. AF_06/2021	UN	40,00	5,30	BDI 1	6,48	259,20	RA
1.29.4.	SINAPI	94703	ADAPTADOR COM FLANGE E ANEL DE VEDAÇÃO, PVC, SOLDÁVEL, DN 25 MM X 3/4", INSTALADO EM RESERVAÇÃO PREDIAL DE ÁGUA - FORNECIMENTO E INSTALAÇÃO. AF_04/2024	UN	20,00	19,94	BDI 1	24,37	487,40	RA
1.29.5.	SINAPI	94704	ADAPTADOR COM FLANGE E ANEL DE VEDAÇÃO, PVC, SOLDÁVEL, DN 32 MM X 1", INSTALADO EM RESERVAÇÃO PREDIAL DE ÁGUA - FORNECIMENTO E INSTALAÇÃO. AF_04/2024	UN	40,00	26,44	BDI 1	32,32	1.292,80	RA
1.29.6.	SINAPI	94796	TORNEIRA DE BOIA PARA CAIXA D'ÁGUA, ROSCÁVEL, 3/4" - FORNECIMENTO E INSTALAÇÃO. AF_08/2021	UN	20,00	37,24	BDI 1	45,52	910,40	RA
1.29.7.	SINAPI	89408	JOELHO 90 GRAUS, PVC, SOLDÁVEL, DN 25MM, INSTALADO EM RAMAL DE DISTRIBUIÇÃO DE ÁGUA - FORNECIMENTO E INSTALAÇÃO. AF_06/2022	UN	160,00	9,27	BDI 1	11,33	1.812,80	RA

RECURSO
↓



PO - PLANILHA ORÇAMENTÁRIA
Orçamento Base para Licitação - OGU

Grau de Sigilo
#PUBLICO

Nº OPERAÇÃO 0000000-0	Nº TransfereGOV 039895/2025	PROPONENTE / TOMADOR PREFEITURA MUNICIPAL DE SERRANOS	APELIDO DO EMPREENDIMENTO Casa térrea acessível, 2 quartos, Autil=47,46m², conforme Portaria MCID 1416/2023.			
LOCALIDADE SINAPI BELO HORIZONTE	DATA BASE 05-25 (N DES.)	DESCRIÇÃO DO LOTE CONSTRUÇÃO DE 20 (VINTE) UNIDADES HABITACIONAIS ATRAVÉS DO	MUNICÍPIO / UF SERRANOS-MG	BDI 1 22,23%	BDI 2 0,00%	BDI 3 0,00%

Item	Fonte	Código	Descrição	Unidade	Quantidade	Custo Unitário (sem BDI) (R\$)	BDI (%)	Preço Unitário (com BDI) (R\$)	Preço Total (R\$)	
CONSTRUÇÃO DE 20 (VINTE) UNIDADES HABITACIONAIS ATRAVÉS DO MCMV FNHIS - PROGRAMA MINHA CASA , MINHA									2.902.198,05	
1.29.8.	SINAPI	89413	JOELHO 90 GRAUS, PVC, SOLDÁVEL, DN 32MM, INSTALADO EM RAMAL DE DISTRIBUIÇÃO DE ÁGUA - FORNECIMENTO E INSTALAÇÃO. AF_06/2022	UN	80,00	12,76	BDI 1	15,60	1.248,00	RA
1.29.9.	SINAPI	89414	JOELHO 45 GRAUS, PVC, SOLDÁVEL, DN 32MM, INSTALADO EM RAMAL DE DISTRIBUIÇÃO DE ÁGUA - FORNECIMENTO E INSTALAÇÃO. AF_06/2022	UN	20,00	14,45	BDI 1	17,66	353,20	RA
1.29.10.	SINAPI	103953	BUCHA DE REDUÇÃO, CURTA, PVC, SOLDÁVEL, DN 32 X 25 MM, INSTALADO EM RAMAL DE DISTRIBUIÇÃO DE ÁGUA - FORNECIMENTO E INSTALAÇÃO. AF_06/2022	UN	40,00	7,67	BDI 1	9,38	375,20	RA
1.29.11.	SINAPI	89443	TE, PVC, SOLDÁVEL, DN 32MM, INSTALADO EM RAMAL DE DISTRIBUIÇÃO DE ÁGUA - FORNECIMENTO E INSTALAÇÃO. AF_06/2022	UN	60,00	17,79	BDI 1	21,74	1.304,40	RA
1.29.12.	SINAPI	89445	TÊ DE REDUÇÃO, PVC, SOLDÁVEL, DN 32MM X 25MM, INSTALADO EM RAMAL DE DISTRIBUIÇÃO DE ÁGUA - FORNECIMENTO E INSTALAÇÃO. AF_06/2022	UN	20,00	19,42	BDI 1	23,74	474,80	RA
1.29.13.	SINAPI	89402	TUBO, PVC, SOLDÁVEL, DE 25MM, INSTALADO EM RAMAL DE DISTRIBUIÇÃO DE ÁGUA - FORNECIMENTO E INSTALAÇÃO. AF_06/2022	M	88,00	13,10	BDI 1	16,01	1.408,80	RA
1.29.14.	SINAPI	89403	TUBO, PVC, SOLDÁVEL, DE 32MM, INSTALADO EM RAMAL DE DISTRIBUIÇÃO DE ÁGUA - FORNECIMENTO E INSTALAÇÃO. AF_06/2022	M	211,00	19,74	BDI 1	24,13	5.091,40	RA
1.30.			INST. SANITÁRIAS - TUBULAÇÕES E CONEXÕES					-	53.855,60	
1.30.1.	SINAPI	89726	JOELHO 45 GRAUS, PVC, SERIE NORMAL, ESGOTO PREDIAL, DN 40 MM, JUNTA SOLDÁVEL, FORNECIDO E INSTALADO EM RAMAL DE DESCARGA OU RAMAL DE ESGOTO SANITÁRIO. AF_08/2022	UN	60,00	10,93	BDI 1	13,36	801,60	RA
1.30.2.	SINAPI	89732	JOELHO 45 GRAUS, PVC, SERIE NORMAL, ESGOTO PREDIAL, DN 50 MM, JUNTA ELÁSTICA, FORNECIDO E INSTALADO EM RAMAL DE DESCARGA OU RAMAL DE ESGOTO SANITÁRIO. AF_08/2022	UN	40,00	15,81	BDI 1	19,32	772,80	RA
1.30.3.	SINAPI	89724	JOELHO 90 GRAUS, PVC, SERIE NORMAL, ESGOTO PREDIAL, DN 40 MM, JUNTA SOLDÁVEL, FORNECIDO E INSTALADO EM RAMAL DE DESCARGA OU RAMAL DE ESGOTO SANITÁRIO. AF_08/2022	UN	40,00	10,71	BDI 1	13,09	523,60	RA
1.30.4.	SINAPI	89731	JOELHO 90 GRAUS, PVC, SERIE NORMAL, ESGOTO PREDIAL, DN 50 MM, JUNTA ELÁSTICA, FORNECIDO E INSTALADO EM RAMAL DE DESCARGA OU RAMAL DE ESGOTO SANITÁRIO. AF_08/2022	UN	180,00	15,11	BDI 1	18,47	3.324,60	RA
1.30.5.	SINAPI	89744	JOELHO 90 GRAUS, PVC, SERIE NORMAL, ESGOTO PREDIAL, DN 100 MM, JUNTA ELÁSTICA, FORNECIDO E INSTALADO EM RAMAL DE DESCARGA OU RAMAL DE ESGOTO SANITÁRIO. AF_08/2022	UN	20,00	27,40	BDI 1	33,49	669,80	RA
1.30.6.	SINAPI	89784	TE, PVC, SERIE NORMAL, ESGOTO PREDIAL, DN 50 X 50 MM, JUNTA ELÁSTICA, FORNECIDO E INSTALADO EM RAMAL DE DESCARGA OU RAMAL DE ESGOTO SANITÁRIO. AF_08/2022	UN	20,00	24,23	BDI 1	29,62	592,40	RA

RECURSO
↓



PO - PLANILHA ORÇAMENTÁRIA
Orçamento Base para Licitação - OGU

Grau de Sigilo
#PUBLICO

Nº OPERAÇÃO 0000000-0	Nº TransfereGOV 039895/2025	PROPONENTE / TOMADOR PREFEITURA MUNICIPAL DE SERRANOS	APELIDO DO EMPREENDIMENTO Casa térrea acessível, 2 quartos, Autil=47,46m², conforme Portaria MCID 1416/2023.			
LOCALIDADE SINAPI BELO HORIZONTE	DATA BASE 05-25 (N DES.)	DESCRIÇÃO DO LOTE CONSTRUÇÃO DE 20 (VINTE) UNIDADES HABITACIONAIS ATRAVÉS DO	MUNICÍPIO / UF SERRANOS-MG	BDI 1 22,23%	BDI 2 0,00%	BDI 3 0,00%

Item	Fonte	Código	Descrição	Unidade	Quantidade	Custo Unitário (sem BDI) (R\$)	BDI (%)	Preço Unitário (com BDI) (R\$)	Preço Total (R\$)	
CONSTRUÇÃO DE 20 (VINTE) UNIDADES HABITACIONAIS ATRAVÉS DO MCMV FNHIS - PROGRAMA MINHA CASA , MINHA									2.902.198,05	
1.30.7.	SINAPI	104345	JUNÇÃO DE REDUÇÃO INVERTIDA, PVC, SÉRIE NORMAL, ESGOTO PREDIAL, DN 100 X 50 MM, JUNTA ELÁSTICA, FORNECIDO E INSTALADO EM RAMAL DE DESCARGA OU RAMAL DE ESGOTO SANITÁRIO. AF_08/2022	UN	20,00	42,25	BDI 1	51,64	1.032,80	RA
1.30.8.	SINAPI	104348	TERMINAL DE VENTILAÇÃO, PVC, SÉRIE NORMAL, ESGOTO PREDIAL, DN 50 MM, JUNTA SOLDÁVEL, FORNECIDO E INSTALADO EM PRUMADA DE ESGOTO SANITÁRIO OU VENTILAÇÃO. AF_08/2022	UN	20,00	10,65	BDI 1	13,02	260,40	RA
1.30.9.	SINAPI	89711	TUBO PVC, SERIE NORMAL, ESGOTO PREDIAL, DN 40 MM, FORNECIDO E INSTALADO EM RAMAL DE DESCARGA OU RAMAL DE ESGOTO SANITÁRIO. AF_08/2022	M	67,00	22,75	BDI 1	27,81	1.863,20	RA
1.30.10.	SINAPI	89712	TUBO PVC, SERIE NORMAL, ESGOTO PREDIAL, DN 50 MM, FORNECIDO E INSTALADO EM RAMAL DE DESCARGA OU RAMAL DE ESGOTO SANITÁRIO. AF_08/2022	M	204,20	28,43	BDI 1	34,75	7.096,00	RA
1.30.11.	SINAPI	89798	TUBO PVC, SERIE NORMAL, ESGOTO PREDIAL, DN 50 MM, FORNECIDO E INSTALADO EM PRUMADA DE ESGOTO SANITÁRIO OU VENTILAÇÃO. AF_08/2022	M	80,00	13,25	BDI 1	16,20	1.296,00	RA
1.30.12.	SINAPI	89714	TUBO PVC, SERIE NORMAL, ESGOTO PREDIAL, DN 100 MM, FORNECIDO E INSTALADO EM RAMAL DE DESCARGA OU RAMAL DE ESGOTO SANITÁRIO. AF_08/2022	M	736,00	39,60	BDI 1	48,40	35.622,40	RA
1.31.			INST. SANITÁRIAS - ACESSÓRIOS / CAIXAS SANITÁRIAS					-	96.911,40	
1.31.1.	SINAPI	97902	CAIXA ENTERRADA HIDRÁULICA RETANGULAR EM ALVENARIA COM TIJOLOS CERÂMICOS MACIÇOS, DIMENSÕES INTERNAS: 0,6X0,6X0,6 M PARA REDE DE ESGOTO. AF_12/2020	UN	120,00	595,99	BDI 1	728,48	87.417,60	RA
1.31.2.	SINAPI	89707	CAIXA SIFONADA, PVC, DN 100 X 100 X 50 MM, JUNTA ELÁSTICA, FORNECIDA E INSTALADA EM RAMAL DE DESCARGA OU EM RAMAL DE ESGOTO SANITÁRIO. AF_08/2022	UN	20,00	49,50	BDI 1	60,50	1.210,00	RA
1.31.3.	SINAPI	104327	RALO SIFONADO REDONDO, PVC, DN 100 X 40 MM, JUNTA SOLDÁVEL, FORNECIDO E INSTALADO EM RAMAL DE DESCARGA OU EM RAMAL DE ESGOTO SANITÁRIO. AF_08/2022	UN	20,00	19,52	BDI 1	23,86	477,20	RA
1.31.4.	SINAPI	104326	RALO SECO CÔNICO, PVC, DN 100 X 40 MM, JUNTA SOLDÁVEL, FORNECIDO E INSTALADO EM RAMAL DE DESCARGA OU EM RAMAL DE ESGOTO SANITÁRIO. AF_08/2022	UN	20,00	20,41	BDI 1	24,95	499,00	RA
1.31.5.	SINAPI	98107	CAIXA DE GORDURA SIMPLES (CAPACIDADE: 36 L), RETANGULAR, EM ALVENARIA COM BLOCOS DE CONCRETO, DIMENSÕES INTERNAS = 0,2X0,4 M, ALTURA INTERNA = 0,8 M. AF_12/2020	UN	20,00	298,93	BDI 1	365,38	7.307,60	RA
1.32.			INST. SANITÁRIAS - APARELHOS, METAIS E BANCADAS					-	49.794,80	
1.32.1.	SINAPI	86931	VASO SANITÁRIO SIFONADO COM CAIXA ACOPLADA LOUÇA BRANCA, INCLUSO ENGATE FLEXÍVEL EM PLÁSTICO BRANCO, 1/2 X 40CM - FORNECIMENTO E INSTALAÇÃO. AF_01/2020	UN	20,00	559,00	BDI 1	683,27	13.665,40	RA

RECURSO
↓



PO - PLANILHA ORÇAMENTÁRIA
Orçamento Base para Licitação - OGU

Grau de Sigilo
#PUBLICO

Nº OPERAÇÃO 0000000-0	Nº TransfereGOV 039895/2025	PROPONENTE / TOMADOR PREFEITURA MUNICIPAL DE SERRANOS	APELIDO DO EMPREENDIMENTO Casa térrea acessível, 2 quartos, Autil=47,46m², conforme Portaria MCID 1416/2023.			
LOCALIDADE SINAPI BELO HORIZONTE	DATA BASE 05-25 (N DES.)	DESCRIÇÃO DO LOTE CONSTRUÇÃO DE 20 (VINTE) UNIDADES HABITACIONAIS ATRAVÉS DO	MUNICÍPIO / UF SERRANOS-MG	BDI 1 22,23%	BDI 2 0,00%	BDI 3 0,00%

Item	Fonte	Código	Descrição	Unidade	Quantidade	Custo Unitário (sem BDI) (R\$)	BDI (%)	Preço Unitário (com BDI) (R\$)	Preço Total (R\$)	RECURSO
CONSTRUÇÃO DE 20 (VINTE) UNIDADES HABITACIONAIS ATRAVÉS DO MCMV FNHIS - PROGRAMA MINHA CASA , MINHA									2.902.198,05	
1.32.2.	SINAPI	86943	LAVATÓRIO LOUÇA BRANCA SUSPENSO, 29,5 X 39CM OU EQUIVALENTE, PADRÃO POPULAR, INCLUSO SIFÃO FLEXÍVEL EM PVC, VÁLVULA E ENGATE FLEXÍVEL 30CM EM PLÁSTICO E TORNEIRA CROMADA DE MESA, PADRÃO POPULAR - FORNECIMENTO E INSTALAÇÃO. AF_01/2020	UN	20,00	274,51	BDI 1	335,53	6.710,60	RA
1.32.3.	SINAPI	86934	BANCADA DE MÁRMORE SINTÉTICO 120 X 60CM, COM CUBA INTEGRADA, INCLUSO SIFÃO TIPO FLEXÍVEL EM PVC, VÁLVULA EM PLÁSTICO CROMADO TIPO AMERICANA E TORNEIRA CROMADA LONGA, DE PAREDE, PADRÃO POPULAR - FORNECIMENTO E INSTALAÇÃO. AF_01/2020	UN	14,40	434,91	BDI 1	531,59	7.654,80	RA
1.32.4.	SINAPI	86925	TANQUE DE MÁRMORE SINTÉTICO COM COLUNA, 22L OU EQUIVALENTE, INCLUSO SIFÃO FLEXÍVEL EM PVC, VÁLVULA PLÁSTICA E TORNEIRA DE METAL CROMADO PADRÃO POPULAR - FORNECIMENTO E INSTALAÇÃO. AF_01/2020	UN	20,00	636,48	BDI 1	777,97	15.559,40	RA
1.32.5.	SINAPI	100860	CHUVEIRO ELÉTRICO COMUM CORPO PLÁSTICO, TIPO DUCHA - FORNECIMENTO E INSTALAÇÃO. AF_01/2020	UN	20,00	103,37	BDI 1	126,35	2.527,00	RA
1.32.6.	SINAPI	95546	KIT DE ACESSÓRIOS PARA BANHEIRO EM METAL CROMADO, 5 PECAS, INCLUSO FIXAÇÃO. AF_01/2020	UN	20,00	150,44	BDI 1	183,88	3.677,60	RA
1.33.			COMPLEMENTARES - CALAFETE / LIMPEZA					-	11.988,40	
1.33.1.	SINAPI	99818	LIMPEZA DE BACIA SANITÁRIA, BIDÊ OU MICTÓRIO EM LOUÇA, INCLUSIVE METAIS CORRESPONDENTES. AF_04/2019	UN	20,00	6,67	BDI 1	8,15	163,00	RA
1.33.2.	SINAPI	99819	LIMPEZA DE BANCADA DE PEDRA (MÁRMORE OU GRANITO). AF_04/2019	M2	14,40	17,85	BDI 1	21,82	314,20	RA
1.33.3.	SINAPI	99811	LIMPEZA DE CONTRAPISO COM VASSOURA A SECO. AF_04/2019	M2	323,00	3,73	BDI 1	4,56	1.472,80	RA
1.33.4.	SINAPI	99826	LIMPEZA DE FORRO REMOVÍVEL COM PANO ÚMIDO. AF_04/2019	M2	718,00	1,63	BDI 1	1,99	1.428,80	RA
1.33.5.	SINAPI	99821	LIMPEZA DE JANELA DE VIDRO COM CAIXILHO EM AÇO/ALUMÍNIO/PVC. AF_04/2019	M2	80,00	3,55	BDI 1	4,34	347,20	RA
1.33.6.	SINAPI	99804	LIMPEZA DE PISO CERÂMICO OU PORCELANATO UTILIZANDO DETERGENTE NEUTRO E ESCOVAÇÃO MANUAL. AF_04/2019	M2	949,20	5,71	BDI 1	6,98	6.625,40	RA
1.33.7.	SINAPI	99822	LIMPEZA DE PORTA DE MADEIRA. AF_04/2019	M2	336,00	1,06	BDI 1	1,30	436,80	RA
1.33.8.	SINAPI	99807	LIMPEZA DE REVESTIMENTO CERÂMICO EM PAREDE UTILIZANDO DETERGENTE NEUTRO E ESCOVAÇÃO MANUAL. AF_04/2019	M2	318,40	1,75	BDI 1	2,14	681,40	RA
1.33.9.	SINAPI	99816	LIMPEZA DE TANQUE OU LAVATÓRIO DE LOUÇA ISOLADO, INCLUSIVE METAIS CORRESPONDENTES. AF_04/2019	UN	40,00	10,61	BDI 1	12,97	518,80	RA
1.34.			COMPLEMENTARES - ACESSIBILIDADE					-	53.517,80	
1.34.1.	SEINFRA/SICOR	ED-51123	REGULARIZAÇÃO MANUAL E COMPACTAÇÃO MECANIZADA DE TERRENO COM PLACA VIBRATÓRIA, EXCLUSIVE DESMATAMENTO, DESTOCAMENTO, LIMPEZA/ROÇADA DO TERRENO	m2	135,00	5,87	BDI 1	7,17	968,00	RA



PO - PLANILHA ORÇAMENTÁRIA
Orçamento Base para Licitação - OGU

Grau de Sigilo
#PUBLICO

Nº OPERAÇÃO 0000000-0	Nº TransfereGOV 039895/2025	PROPONENTE / TOMADOR PREFEITURA MUNICIPAL DE SERRANOS	APELIDO DO EMPREENDIMENTO Casa térrea acessível, 2 quartos, Autil=47,46m², conforme Portaria MCID 1416/2023.			
LOCALIDADE SINAPI BELO HORIZONTE	DATA BASE 05-25 (N DES.)	DESCRIÇÃO DO LOTE CONSTRUÇÃO DE 20 (VINTE) UNIDADES HABITACIONAIS ATRAVÉS DO	MUNICÍPIO / UF SERRANOS-MG	BDI 1 22,23%	BDI 2 0,00%	BDI 3 0,00%

Item	Fonte	Código	Descrição	Unidade	Quantidade	Custo Unitário (sem BDI) (R\$)	BDI (%)	Preço Unitário (com BDI) (R\$)	Preço Total (R\$)	
CONSTRUÇÃO DE 20 (VINTE) UNIDADES HABITACIONAIS ATRAVÉS DO MCMV FNHIS - PROGRAMA MINHA CASA , MINHA									2.902.198,05	
1.34.2.	SINAPI	101750	PISO CIMENTADO, TRAÇO 1:3 (CIMENTO E AREIA), ACABAMENTO RÚSTICO, ESPESSURA 4,0 CM, PREPARO MECÂNICO DA ARGAMASSA. AF_09/2020	M2	135,00	60,63	BDI 1	74,11	10.004,80	RA
1.34.3.	SINAPI	100863	BARRA DE APOIO EM "L", EM ACO INOX POLIDO 70 X 70 CM, FIXADA NA PAREDE - FORNECIMENTO E INSTALACAO. AF_01/2020	UN	20,00	666,37	BDI 1	814,50	16.290,00	RA
1.34.4.	SINAPI	100868	BARRA DE APOIO RETA, EM ACO INOX POLIDO, COMPRIMENTO 80 CM, FIXADA NA PAREDE - FORNECIMENTO E INSTALAÇÃO. AF_01/2020	UN	20,00	381,39	BDI 1	466,17	9.323,40	RA
1.34.5.	SINAPI	100866	BARRA DE APOIO RETA, EM ACO INOX POLIDO, COMPRIMENTO 60CM, FIXADA NA PAREDE - FORNECIMENTO E INSTALAÇÃO. AF_01/2020	UN	40,00	346,31	BDI 1	423,29	16.931,60	RA

Encargos sociais: Para elaboração deste orçamento, foram utilizados os encargos sociais do SINAPI para a Unidade da Federação indicada.

Observações:

Foi considerado arredondamento de duas casas decimais para Quantidade; Custo Unitário; BDI; Preço Unitário; Preço Total.

Siglas da Composição do Investimento: RA - Rateio proporcional entre Repasse e Contrapartida; RP - 100% Repasse; CP - 100% Contrapartida; OU - 100% Outros.

SERRANOS-MG

Local

quarta-feira, 4 de março de 2026

Data

CLIFFORD PETERLE
REZENDE:85582662634

Responsável Técnico

Nome: CLIFFORD PETERLE REZENDE

CREA/CAU: 56.477/D

ART/RRT: MG20254396879

Assinado de forma digital por CLIFFORD
PETERLE REZENDE:85582662634
Dados: 2026.03.04 14:38:32 -03'00'

RECURSO
↓



CFF - CRONOGRAMA FÍSICO-FINANCEIRO
OGU

Grau de Sigilo
#PUBLICO

Nº OPERAÇÃO 0000000-0	Nº TGOV 039895/2025	PROPONENTE TOMADOR PREFEITURA MUNICIPAL DE SERRA	APELIDO EMPREENDIMENTO Casa térrea acessível, 2 quartos, Autil=47,46m², conforme Portaria M	DESCRIÇÃO DO LOTE CONSTRUÇÃO DE 20 (VINTE) UNIDADES HABITACIONAIS ATRAVÉS DO MCM
---------------------------------	-------------------------------	--	---	--

Item	Descrição	Valor (R\$)	Parcelas:	1	2	3	4	5	6	7	8	9	10	11	12	
				05/26	06/26	07/26	08/26	09/26	10/26	11/26	12/26	01/27	02/27	03/27	04/27	
1.	CONSTRUÇÃO DE HABITAÇÃO DE INTE	2.902.198,05	% Período:	1,86%	14,23%	17,02%	24,14%	6,77%	3,93%	5,80%	8,66%	4,51%	7,41%	3,32%	2,34%	
1.1.	SERVIÇOS PRELIMINARES - SERVIÇOS	37.367,27	% Período:	100,00%												
1.2.	SERVIÇOS PRELIMINARES - INSTALAÇ	14.763,15	% Período:	100,00%												
1.3.	SERVIÇOS PRELIMINARES - LIGAÇÕES	1.187,62	% Período:	100,00%												
1.4.	SERVIÇOS PRELIMINARES - LOCAÇÃO I	68.679,60	% Período:		100,00%											
1.5.	ADMINISTRAÇÃO LOCAL	77.753,21	% Período:	1,00%	14,00%	16,00%	23,00%	6,00%	4,00%	6,00%	9,00%	6,00%	8,00%	4,00%	3,00%	
1.6.	FUNDAÇÕES - RADIER	307.880,00	% Período:		100,00%											
1.7.	FUNDAÇÕES - IMPERMEABILIZAÇÃO	25.613,60	% Período:		100,00%											
1.8.	SUPRAESTRUTURA - PILARES, VIGAS E	239.606,60	% Período:			100,00%										
1.9.	PAREDES E PAINÉIS - ALVENARIA/FECH	241.845,20	% Período:			100,00%										
1.10.	PAREDES E PAINÉIS - ESQUADRIAS ME	123.969,20	% Período:					100,00%								
1.11.	PAREDES E PAINÉIS - ESQUADRIAS DE	67.703,40	% Período:					100,00%								
1.12.	COBERTURA E PROTEÇÕES - TELHADC	630.076,40	% Período:				100,00%									
1.13.	REVESTIMENTOS INTERNOS	116.888,80	% Período:								100,00%					
1.14.	REVESTIMENTOS CERÂMICOS	37.202,60	% Período:								100,00%					
1.15.	REVESTIMENTOS EXTERNOS	90.139,80	% Período:								100,00%					
1.16.	FORROS	52.679,60	% Período:				100,00%									
1.17.	PINTURAS INTERNAS	46.114,00	% Período:											100,00%		
1.18.	PINTURAS EXTERNAS	25.110,40	% Período:											100,00%		
1.19.	PINTURA ESQUADRIAS	22.029,00	% Período:											100,00%		
1.20.	PISO - CERÂMICO	70.430,80	% Período:									100,00%				
1.21.	PISO - CIMENTADO	24.099,20	% Período:									100,00%				
1.22.	PISO - RODAPÉS, SOLEIRAS E PEITORIS	31.775,00	% Período:									100,00%				
1.23.	INST. ELÉTRICA - CENTRO DE DISTRIBU	58.472,80	% Período:							100,00%						
1.24.	INST. ELÉTRICA - ILUMINAÇÃO, TOMAD/	45.144,20	% Período:										100,00%			
1.25.	INST. ELÉTRICA - FIOS E CABOS	105.268,20	% Período:							100,00%						
1.26.	INST. HIDRÁULICAS - TUBULAÇÕES E C	21.206,60	% Período:						100,00%							
1.27.	INST. HIDRÁULICAS - REGISTROS	17.119,80	% Período:										100,00%			
1.28.	INST. HIDRÁULICAS - ENTRADA / ALIMEI	13.479,00	% Período:						100,00%							
1.29.	INST. HIDRÁULICAS - CAIXA D'ÁGUA E B	22.525,00	% Período:						100,00%							
1.30.	INST. SANITÁRIAS - TUBULAÇÕES E CO	53.855,60	% Período:						100,00%							
1.31.	INST. SANITÁRIAS - ACESSÓRIOS / CAIX	96.911,40	% Período:										100,00%			
1.32.	INST. SANITÁRIAS - APARELHOS, METAI	49.794,80	% Período:										100,00%			
1.33.	COMPLEMENTARES - CALAFETE / LIMPE	11.988,40	% Período:												100,00%	
1.34.	COMPLEMENTARES - ACESSIBILIDADE	53.517,80	% Período:												100,00%	
Total: R\$ 2.902.198,05				%:	1,86%	14,23%	17,02%	24,14%	6,77%	3,93%	5,80%	8,66%	4,51%	7,41%	3,32%	2,34%
				Repasse:	52.190,65	398.513,19	476.500,38	675.966,92	189.423,95	110.155,72	162.475,93	242.382,21	126.358,20	207.612,74	92.970,19	65.449,92
				Contrapartida:	1.904,92	14.545,46	17.391,93	24.672,32	6.913,84	4.020,61	5.930,26	8.846,78	4.611,99	7.577,72	3.393,34	2.388,88
				Outros:	-	-	-	-	-	-	-	-	-	-	-	-
				Investimento:	54.095,57	413.058,65	493.892,31	700.639,24	196.337,79	114.176,33	168.406,19	251.228,99	130.970,19	215.190,46	96.363,53	67.838,80
				%:	1,86%	16,10%	33,11%	57,26%	64,02%	67,96%	73,76%	82,41%	86,93%	94,34%	97,66%	100,00%
				Repasse:	52.190,65	450.703,84	927.204,22	1.603.171,14	1.792.595,09	1.902.750,81	2.065.226,74	2.307.608,95	2.433.967,15	2.641.579,89	2.734.550,08	2.800.000,00
				Contrapartida:	1.904,92	16.450,38	33.842,31	58.514,63	65.428,47	69.449,08	75.379,34	84.226,12	88.838,11	96.415,83	99.809,17	102.198,05
				Outros:	-	-	-	-	-	-	-	-	-	-	-	
				Investimento:	54.095,57	467.154,22	961.046,53	1.661.685,77	1.858.023,56	1.972.199,89	2.140.606,08	2.391.835,07	2.522.805,26	2.737.995,72	2.834.359,25	2.902.198,05



CFF - CRONOGRAMA FÍSICO-FINANCEIRO
OGU

Grau de Sigilo
#PUBLICO

Nº OPERAÇÃO 0000000-0	Nº TGOV 039895/2025	PROPONENTE TOMADOR PREFEITURA MUNICIPAL DE SERRA	APELIDO EMPREENDIMENTO Casa térrea acessível, 2 quartos, Autil=47,46m², conforme Portaria M	DESCRIÇÃO DO LOTE CONSTRUÇÃO DE 20 (VINTE) UNIDADES HABITACIONAIS ATRAVÉS DO MCM'
---------------------------------	-------------------------------	--	---	---

Item	Descrição	Valor (R\$)	Parcelas:	1	2	3	4	5	6	7	8	9	10	11	12
				05/26	06/26	07/26	08/26	09/26	10/26	11/26	12/26	01/27	02/27	03/27	04/27
	Administração Local:			1,00%	15,00%	31,00%	54,00%	60,00%	64,00%	70,00%	79,00%	85,00%	93,00%	97,00%	100,00%

SERRANOS-MG

Local

quarta-feira, 4 de março de 2026

Data

CLIFFORD PETERLE
REZENDE:85582662634

Responsável Técnico

Nome: CLIFFORD PETERLE REZENDE

CREA/CAU: 56.477/D

ART/RRT: MG20254396879

Assinado de forma digital por CLIFFORD

PETERLE REZENDE:85582662634

Dados: 2026.03.04 14:36:13 -03'00'

REV.	DESCRIÇÃO	MODIFICADO POR	DATA

Quadro de Areas			
Piso de Origem	Cômodo	Área Medida	
Nível 0,00	01	ESTAR / COZINHA	19,10
	02	DORM. 01	8,40
	03	BANHO	4,44
	04	DORM. 02	8,40
	05	VARANDA	3,56
	06	LAVANDERIA	3,56
		Total	47,46 m²

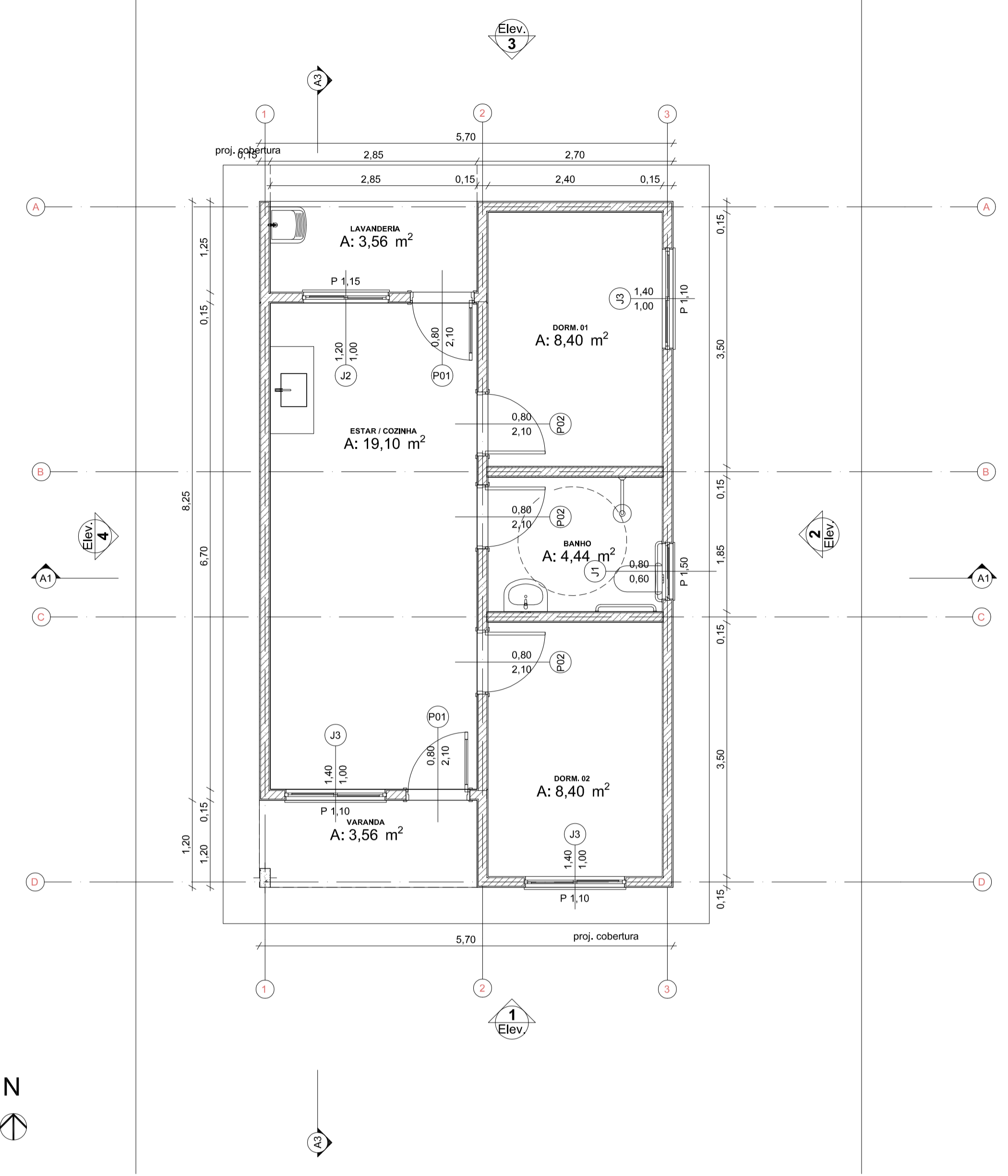

0 Planta Térreo
1:50

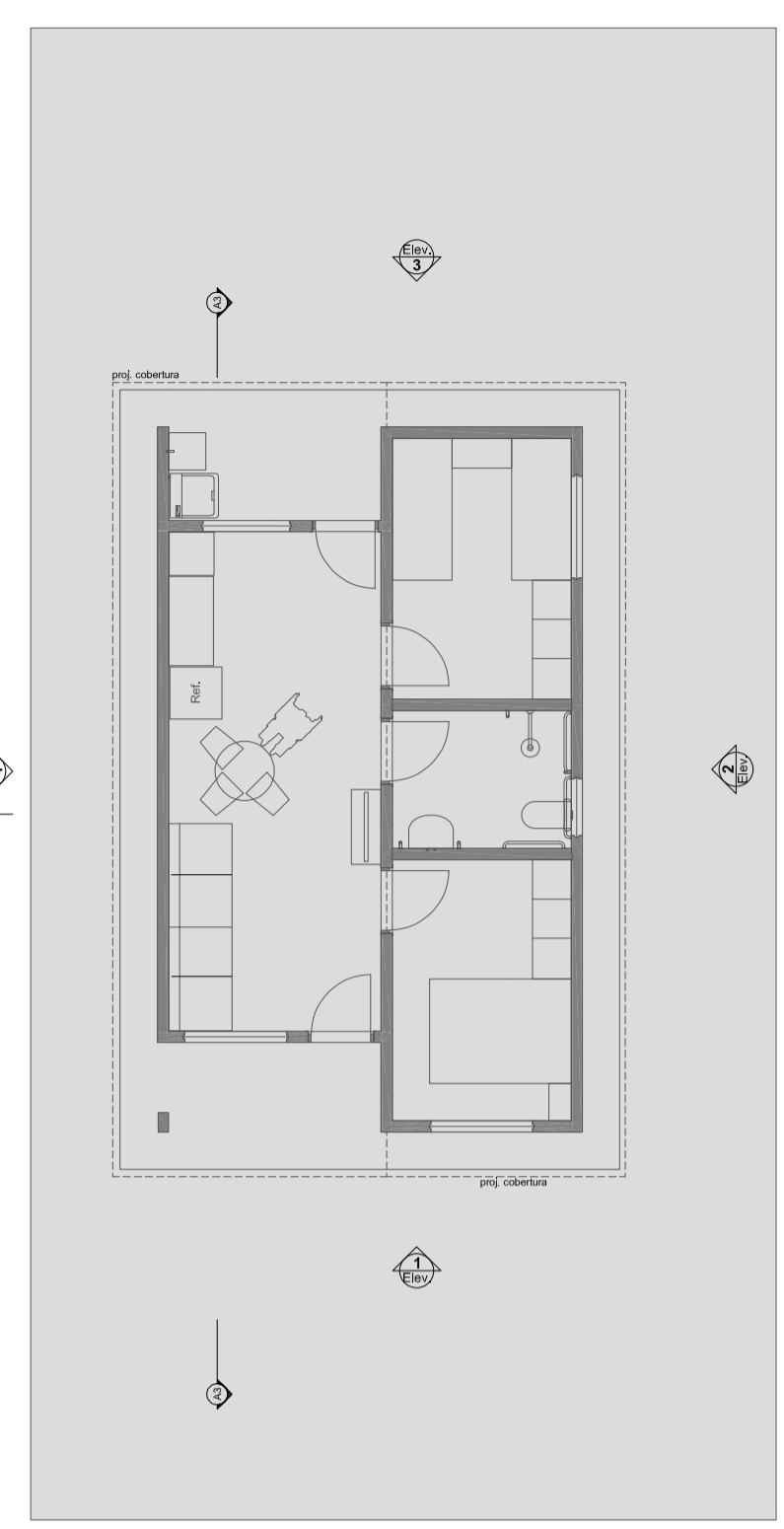

1 LAYOUT
1:100

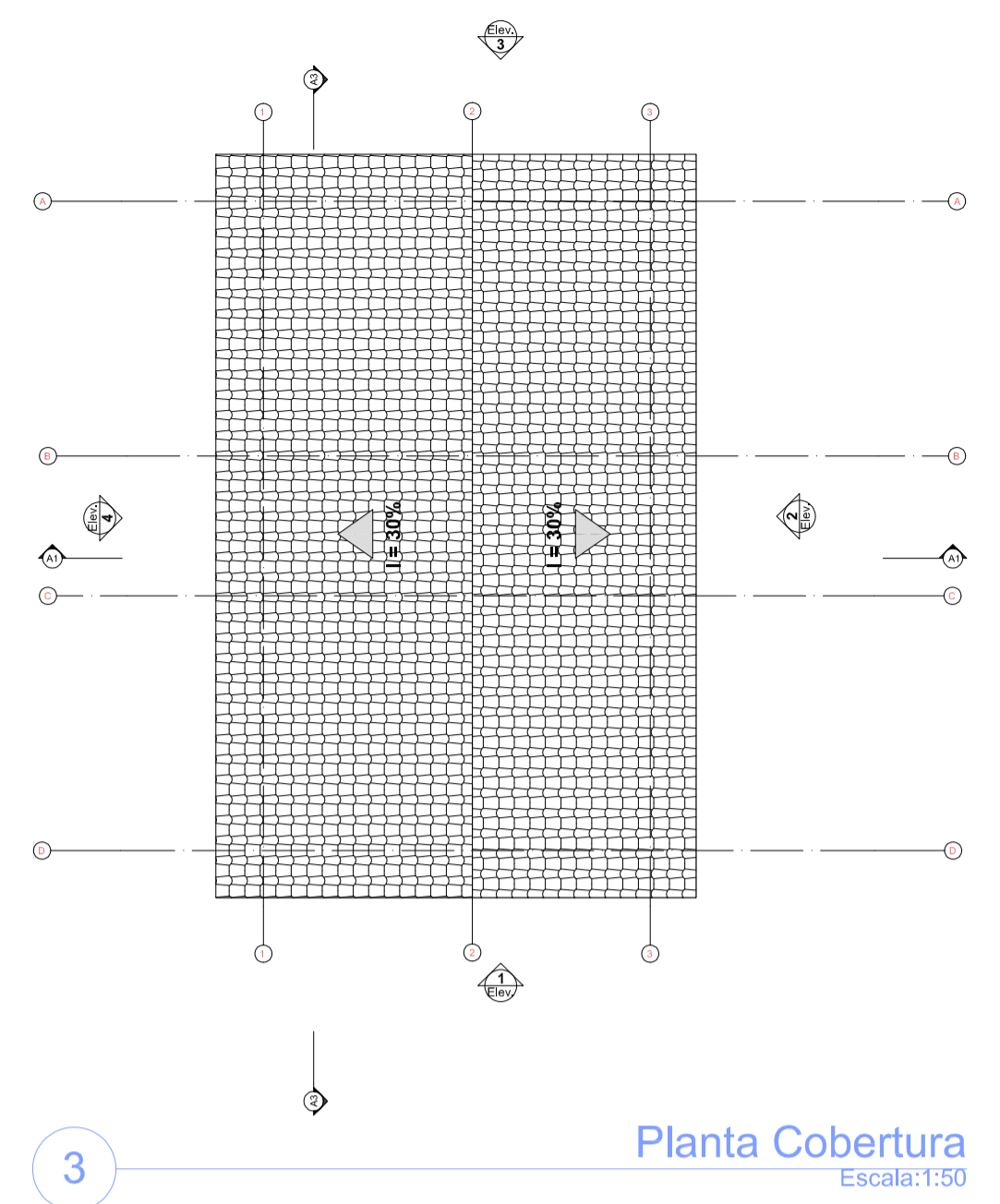

3 Planta Cobertura
Escala:1:50

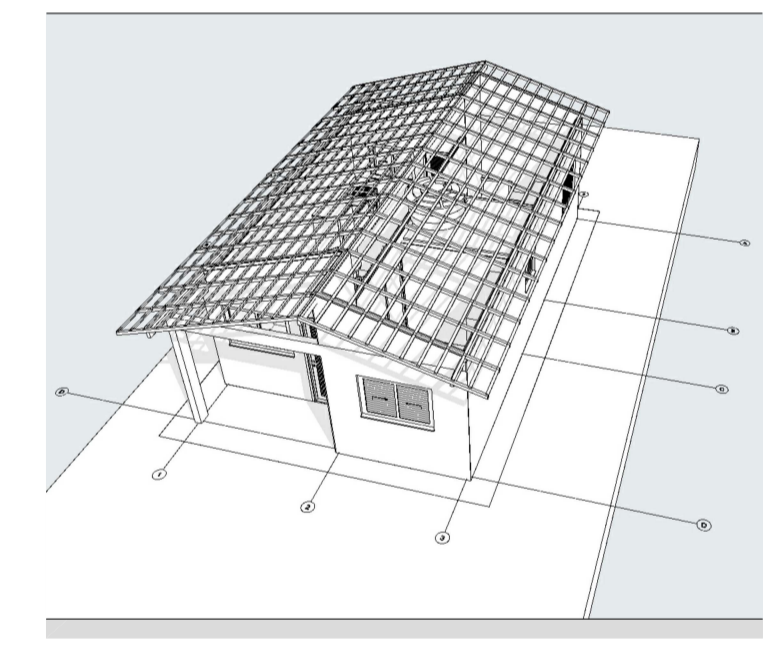

2 Implantação
Escala:1:200

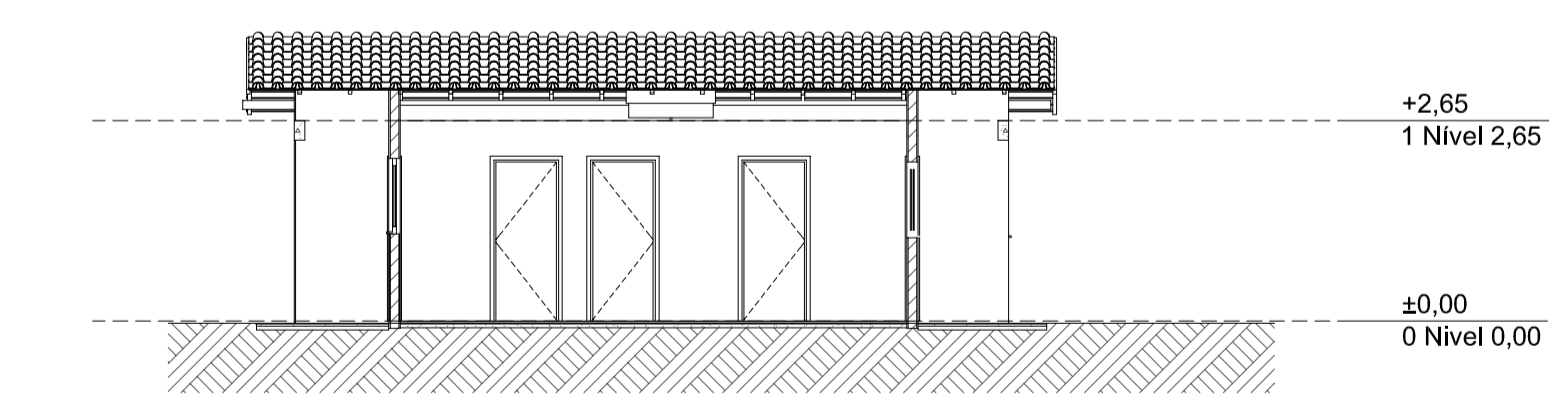

0 Corte
1:100

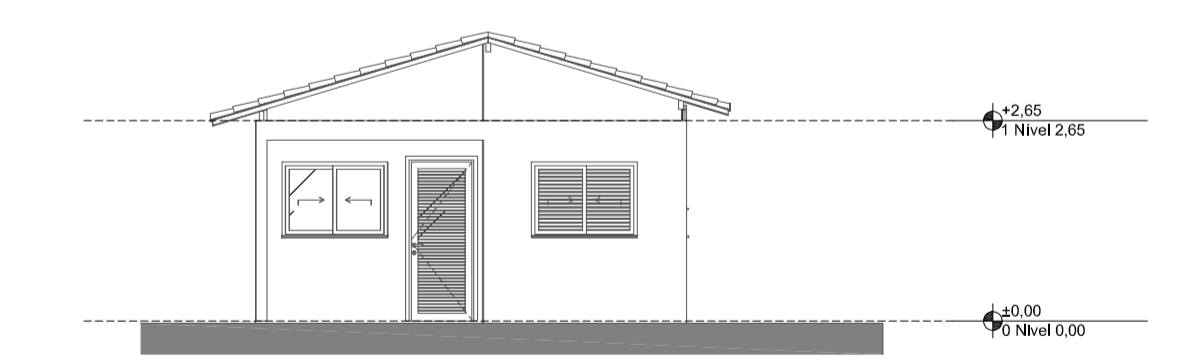

1 Elevação Frontal
1:100

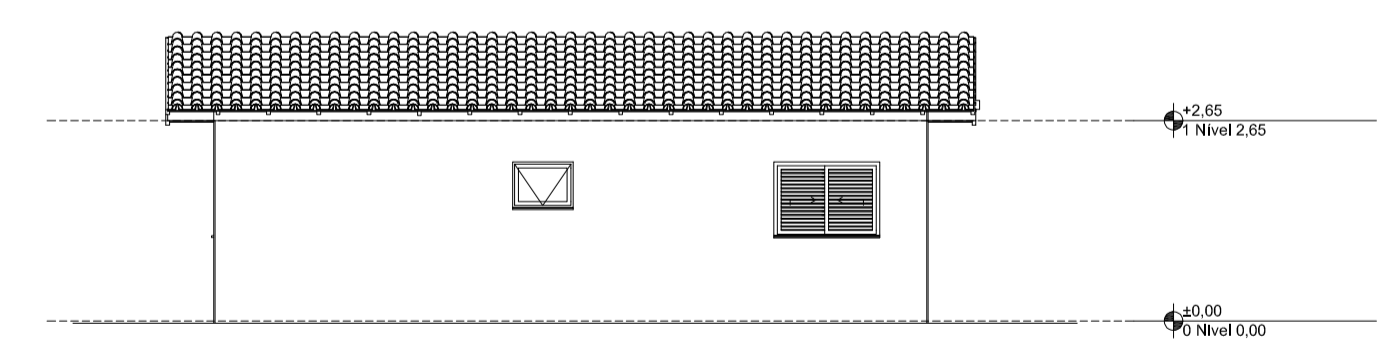

2 Lateral Direita
1:100

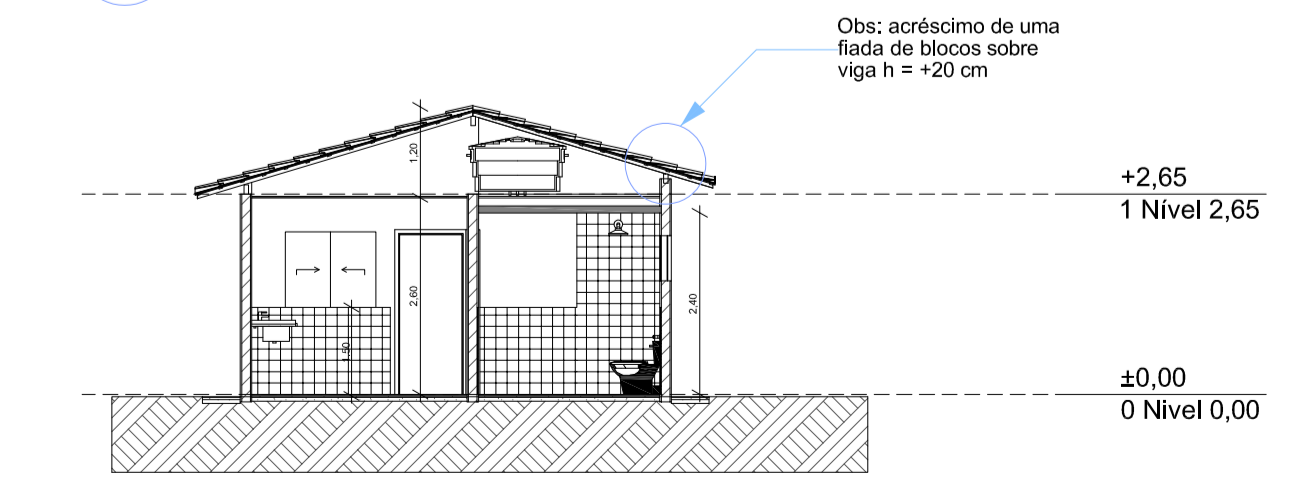

0 Corte
1:100

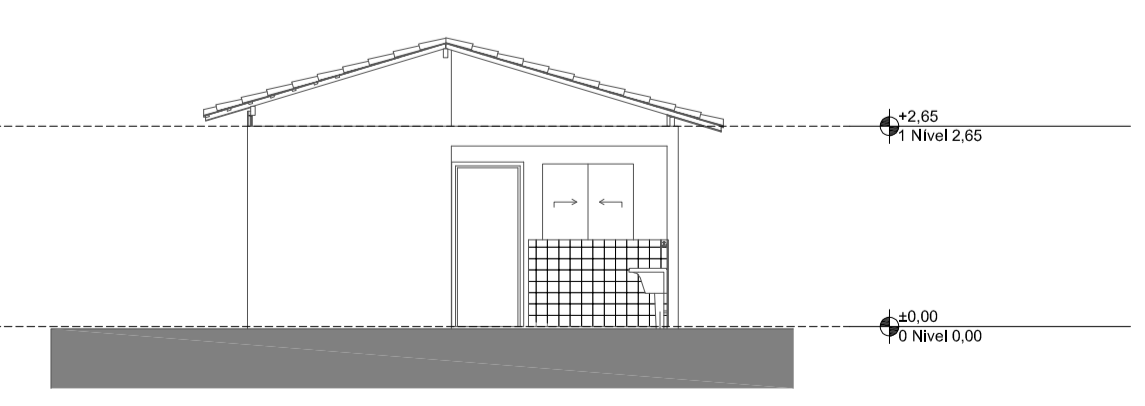

3 Elevação Posterior
1:100

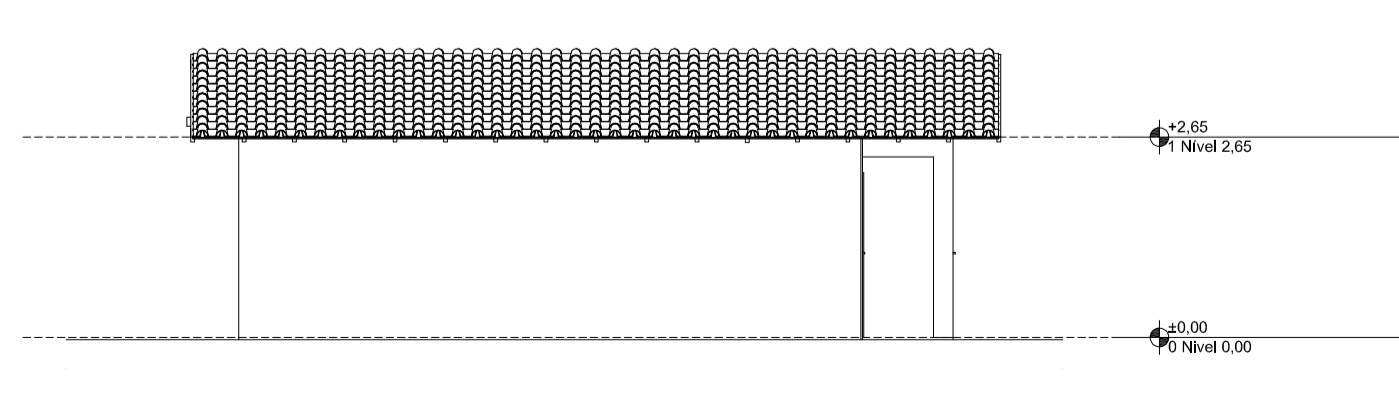

4 Lateral Esquerda
1:100



PREFEITURA MUNICIPAL DE SERRANOS
ESTADO DE MINAS GERAIS

PROJETO ARQUITETÔNICO

PLANTA BAIXA, CORTES, ELEVÇÕES, COBERTURA, FACHADAS E LAY-OUT	FOLHA Nº: 01/01
OBJETO: CONSTRUÇÃO DE 20 (VINTE) HABITAÇÕES DE INTERESSE SOCIAL - HIS - PADRÃO POPULAR PROGRAMA FNHIS SUB-50.	DATA: 24/10/2025
LOCAL: RUA FRANCISCO VILELA MILHARD DE AZEVEDO, S/Nº, BARRIO RETIRO, SERRANOS-MG - CEF 37.452-000	ESCALAS: 1:1.000
PROPRIETÁRIO/TOMADOR: MUNICÍPIO DE SERRANOS-MG - CNPJ Nº18.008.912/0001-75	FORMATO: A1
END. CORRESP.: PRAÇA 12 DE DEZEMBRO, Nº60, CENTRO, SERRANOS-MG CEP 37.452-000 - TEL.: (035)3322-1556	PROJETO PADRÃO: CAIXA
	REVISÃO: 24/10/2025

ÁREAS: ÁREA TOTAL À CONSTRUIR P/UNIDADE: 53,86 M2 ÁREA ÚTIL À CONSTRUIR P/UNIDADE: 47,46 M2 TOTAL DE UNIDADES = 20 (VINTE) UNID. - HABITAÇÕES UNIFAMILIARES -	ASSINATURAS: REGINALDO RAEI ARANTES:86906577620 Assinado de forma digital por REGINALDO RAEI ARANTES:86906577620 Dados: 2025.10.29 12:03:43 -03'00' MUNICÍPIO DE SERRANOS-MG REGINALDO RAEI ARANTES PREFEITO MUNICIPAL CLIFFORD PETERLE REZENDE:85582662634 Assinado de forma digital por CLIFFORD PETERLE REZENDE:85582662634 Dados: 2025.10.24 17:09:40 -03'00' ENGº R.T. FISCALIZ.: CLIFFORD PETERLE REZENDE ENGENHEIRO CIVIL - CREAMG Nº56.477/D R. T. MUNICÍPIO DE SERRANOS-MG
--	---

IMPORTANTE:

DESPACHOS DA P.M.S.

APROVADO
 REGINALDO RAEI
 ARANTES:86906577620
 Assinado de forma digital por REGINALDO RAEI ARANTES:86906577620
 Dados: 2025.10.29 12:13:11 -03'00'
 MUNICÍPIO DE SERRANOS-MG
 REGINALDO RAEI ARANTES
 PREFEITO MUNICIPAL

ÍNDICES DE RETROAÇÃO:

ÍNDICE	NOME DO ÍNDICE	DESCRIÇÃO	DATA BASE	ÍNDICE DT BASE	DT COTAÇÃO	ÍNDICE DT COT.	COEFICIENTE
I001							#DIV/0!
I002							#DIV/0!
I003							#DIV/0!

EMPRESAS FORNECEDORAS:

EMPRESAS	CNPJ	NOME	FONE	CONTATO
E001				
E002				
E003				
E004				
E005				
E006				
E007				
E008				
E009				
E010				
E011				
E012				
E013				
E014				
E015				

COTAÇÕES:

FONTE	CÓDIGO	DESCRIÇÃO	UNIDADE	MEDIANA	ÍNDICE RETROAÇÃO
Cotação	43893_COT	SUPORTE PARA 12 DISJUNTORES	UN	34,99	
	EMPRESA	NOME DA EMPRESA		COTAÇÕES	DATA COTAÇÃO
				34,99	01/05/2025
OBSERVAÇÕES:					

FONTE	CÓDIGO	DESCRIÇÃO	UNIDADE	MEDIANA	ÍNDICE RETROAÇÃO
Cotação	43940_COT	FUNDO NIVELADOR ACRILICO BRANCO PARA MADEIRA	L	50,56	
	EMPRESA	NOME DA EMPRESA		COTAÇÕES	DATA COTAÇÃO
				50,56	01/05/2025
OBSERVAÇÕES:					

FONTE	CÓDIGO	DESCRIÇÃO	UNIDADE	MEDIANA	ÍNDICE RETROAÇÃO
Cotação	44091_COT	DISJUNTOR TIPO DR, BIPOLAR DE 25A	UN	209,90	
	EMPRESA	NOME DA EMPRESA		COTAÇÕES	DATA COTAÇÃO
				209,90	01/05/2025
OBSERVAÇÕES:					

FONTE	CÓDIGO	DESCRIÇÃO	UNIDADE	MEDIANA	ÍNDICE RETROAÇÃO
Cotação	45115_COT	CAIXA OU ABRIGO EM POLICARBONATO (PC), PARA ATE 2 HIDROMETROS, COM TAMPAS E ACESSOS PARA A INSTALACAO	UN	115,18	
	EMPRESA	NOME DA EMPRESA		COTAÇÕES	DATA COTAÇÃO
				115,18	01/05/2025
OBSERVAÇÕES:					

FONTE	CÓDIGO	DESCRIÇÃO	UNIDADE	MEDIANA	ÍNDICE RETROAÇÃO
Cotação	COT-01	PRESSURIZADOR ACOPLADO AO CHUVEIRO (TENSÃO: 220V - PRESSÃO MINIMA: 0,7MCA / PRESSÃO MÁXIMA: 2,5MCA - ENTRADA 1/2" / SAÍDA 1/2")	UN	254,73	
	EMPRESA	NOME DA EMPRESA		COTAÇÕES	DATA COTAÇÃO
				254,73	01/05/2025
OBSERVAÇÕES:					

FONTE	CÓDIGO	DESCRIÇÃO	UNIDADE	MEDIANA	ÍNDICE RETROAÇÃO
Cotação				-	
	EMPRESA	NOME DA EMPRESA		COTAÇÕES	DATA COTAÇÃO
OBSERVAÇÕES:					

FONTE	CÓDIGO	DESCRIÇÃO	UNIDADE	MEDIANA	ÍNDICE RETROAÇÃO
Cotação				-	
	EMPRESA	NOME DA EMPRESA		COTAÇÕES	DATA COTAÇÃO

FONTE	CÓDIGO	DESCRIÇÃO	UNIDADE	COEFIC.	CUSTO UNIT DESONERADO	CUSTO UNIT NÃO DESONER.
Composição	96556_ADP-01	CONCRETAGEM DE SAPATA, FCK 20 MPA, COM USO DE JERICA - LANÇAMENTO, ADENSAMENTO E ACABAMENTO.	M3		893,55	924,56
SINAPI	94970	CONCRETO FCK = 20MPA, TRAÇO 1:2,7:3 (EM MASSA SECA DE CIMENTO/ AREIA MÉDIA/ BRITA 1) - PREPARO MECÂNICO COM BETONEIRA 600 L. AF_05/2021	M3	1,19	525,63	532,08
SINAPI	90587	VIBRADOR DE IMERSÃO, DIÂMETRO DE PONTEIRA 45MM, MOTOR ELÉTRICO TRIFÁSICO POTÊNCIA DE 2 CV - CHI DIURNO. AF_06/2015	CHI	1,938	0,53	0,53
SINAPI	90586	VIBRADOR DE IMERSÃO, DIÂMETRO DE PONTEIRA 45MM, MOTOR ELÉTRICO TRIFÁSICO POTÊNCIA DE 2 CV - CHP DIURNO. AF_06/2015	CHP	0,598	1,39	1,39
SINAPI	88316	SERVENTE COM ENCARGOS COMPLEMENTARES	H	5,071	20,92	22,64
SINAPI	88309	PEDREIRO COM ENCARGOS COMPLEMENTARES	H	5,598	28,60	31,21
					0,00	0,00
					0,00	0,00

Composição	96555_ADP-01	CONCRETAGEM DE BLOCO DE COROAMENTO OU VIGA BALDRAME, FCK 20 MPA, COM USO DE JERICA - LANÇAMENTO, ADENSAMENTO E ACABAMENTO.	M3		740,43	759,19
SINAPI	94970	CONCRETO FCK = 20MPA, TRAÇO 1:2,7:3 (EM MASSA SECA DE CIMENTO/ AREIA MÉDIA/ BRITA 1) - PREPARO MECÂNICO COM BETONEIRA 600 L. AF_05/2021	M3	1,16	525,63	532,08
SINAPI	90587	VIBRADOR DE IMERSÃO, DIÂMETRO DE PONTEIRA 45MM, MOTOR ELÉTRICO TRIFÁSICO POTÊNCIA DE 2 CV - CHI DIURNO. AF_06/2015	CHI	1,101	0,53	0,53
SINAPI	90586	VIBRADOR DE IMERSÃO, DIÂMETRO DE PONTEIRA 45MM, MOTOR ELÉTRICO TRIFÁSICO POTÊNCIA DE 2 CV - CHP DIURNO. AF_06/2015	CHP	0,34	1,39	1,39
SINAPI	88316	SERVENTE COM ENCARGOS COMPLEMENTARES	H	2,882	20,92	22,64
SINAPI	88309	PEDREIRO COM ENCARGOS COMPLEMENTARES	H	2,425	28,60	31,21
					0,00	0,00
					0,00	0,00

Composição	103682_ADP-01	CONCRETAGEM DE VIGAS E LAJES, FCK=20 MPA, PARA QUALQUER TIPO DE LAJE COM BALDES EM EDIFICAÇÃO TÉRREA - LANÇAMENTO, ADENSAMENTO E ACABAMENTO.	M3		886,52	913,37
SINAPI	90587	VIBRADOR DE IMERSÃO, DIÂMETRO DE PONTEIRA 45MM, MOTOR ELÉTRICO TRIFÁSICO POTÊNCIA DE 2 CV - CHI DIURNO. AF_06/2015	CHI	0,249	0,53	0,53
SINAPI	90586	VIBRADOR DE IMERSÃO, DIÂMETRO DE PONTEIRA 45MM, MOTOR ELÉTRICO TRIFÁSICO POTÊNCIA DE 2 CV - CHP DIURNO. AF_06/2015	CHP	0,942	1,39	1,39
SINAPI	88316	SERVENTE COM ENCARGOS COMPLEMENTARES	H	8,407	20,92	22,64
SINAPI	88309	PEDREIRO COM ENCARGOS COMPLEMENTARES	H	3,571	28,60	31,21
SINAPI	88262	CARPINTEIRO DE FORMAS COM ENCARGOS COMPLEMENTARES	H	1,19	28,17	30,75
SINAPI-I	34492	CONCRETO USINADO BOMBEÁVEL, CLASSE DE RESISTENCIA C20, COM BRITA 0 E 1, SLUMP = 100 +/- 20 MM, EXCLUÍ SERVIÇO DE BOMBEAMENTO (NBR 8953)	M3	1,103	520,00	520,00
					0,00	0,00
					0,00	0,00

Composição	103669_ADP-01	CONCRETAGEM DE PILARES, FCK = 20 MPA, COM USO DE BALDES - LANÇAMENTO, ADENSAMENTO E ACABAMENTO.	M3		869,69	895,14
SINAPI	90587	VIBRADOR DE IMERSÃO, DIÂMETRO DE PONTEIRA 45MM, MOTOR ELÉTRICO TRIFÁSICO POTÊNCIA DE 2 CV - CHI DIURNO. AF_06/2015	CHI	1,417	0,53	0,53
SINAPI	90586	VIBRADOR DE IMERSÃO, DIÂMETRO DE PONTEIRA 45MM, MOTOR ELÉTRICO TRIFÁSICO POTÊNCIA DE 2 CV - CHP DIURNO. AF_06/2015	CHP	1,042	1,39	1,39
SINAPI	88316	SERVENTE COM ENCARGOS COMPLEMENTARES	H	7,377	20,92	22,64
SINAPI	88309	PEDREIRO COM ENCARGOS COMPLEMENTARES	H	2,459	28,60	31,21
SINAPI	88262	CARPINTEIRO DE FORMAS COM ENCARGOS COMPLEMENTARES	H	2,459	28,17	30,75
SINAPI-I	34492	CONCRETO USINADO BOMBEÁVEL, CLASSE DE RESISTENCIA C20, COM BRITA 0 E 1, SLUMP = 100 +/- 20 MM, EXCLUÍ SERVIÇO DE BOMBEAMENTO (NBR 8953)	M3	1,103	520,00	520,00
					0,00	0,00
					0,00	0,00

Composição	92463_ADP-01	MONTAGEM E DESMONTAGEM DE FÔRMA DE VIGA, SEM ESCORAMENTO, PÉ-DIREITO SIMPLES, EM CHAPA DE MADEIRA RESINADA, 8 UTILIZAÇÕES.	M2		67,77	71,24
SINAPI	92265	FABRICAÇÃO DE FORMA PARA VIGAS, EM CHAPA DE MADEIRA COMPENSADA RESINADA, E = 17 MM. AF_09/2020	M2	0,236	125,89	129,58
SINAPI	88262	CARPINTEIRO DE FORMAS COM ENCARGOS COMPLEMENTARES	H	0,884	28,17	30,75
SINAPI	88239	AJUDANTE DE CARPINTEIRO COM ENCARGOS COMPLEMENTARES	H	0,162	22,90	24,85
SINAPI-I	40304	PREGO DE AÇO POLIDO COM CABECA DUPLA 17 X 27 (2 1/2 X 11)	KG	0,049	21,68	21,68
SINAPI-I	6193	TABUA NÃO APARELHADA *2,5 X 20* CM, EM MACARANDUBA/MASSARANDUBA, ANGELIM OU EQUIVALENTE DA REGIÃO - BRUTA	M	0,328	25,41	25,41
SINAPI-I	2692	DESMOLDANTE PROTETOR PARA FORMAS DE MADEIRA, DE BASE OLEOSA EMULSIONADA EM AGUA	L	0,01	5,90	5,90
					0,00	0,00
					0,00	0,00

Composição	104994_ADP-01	CAIXA DE EMBUTIR EM POLICARBONATO PARA ABRIGO DE HIDRÔMETRO - FORNECIMENTO E INSTALAÇÃO (EXCLUSIVE HIDRÔMETRO).	UN		154,03	157,38
SINAPI	88267	ENCANADOR OU BOMBEIRO HIDRÁULICO COM ENCARGOS COMPLEMENTARES	H	0,721	27,88	30,48
SINAPI	88248	AUXILIAR DE ENCANADOR OU BOMBEIRO HIDRÁULICO COM ENCARGOS COMPLEMENTARES	H	0,721	22,52	24,48
SINAPI	87367	ARGAMASSA TRAÇO 1:1:6 (EM VOLUME DE CIMENTO, CAL E AREIA MÉDIA ÚMIDA) PARA EMBOÇO/MASSA ÚNICA/ASSENTAMENTO DE ALVENARIA DE VEDAÇÃO, PREPARO MANUAL. AF_08/2019	M3	0,0033	759,24	778,55
Cotação	45115_COT	CAIXA OU ABRIGO EM POLICARBONATO (PC), PARA ATÉ 2 HIDRÔMETROS, COM TAMPAS E ACESSOS PARA A INSTALAÇÃO	UN	1	115,18	115,18
					0,00	0,00
					0,00	0,00

Composição	93674_ADP-01	DISJUNTOR BIPOLAR TIPO DR, CORRENTE NOMINAL DE 25A - FORNECIMENTO E INSTALAÇÃO.	UN		220,48	221,09
SINAPI	88264	ELETRICISTA COM ENCARGOS COMPLEMENTARES	H	0,1325	28,98	31,63
SINAPI	88247	AUXILIAR DE ELETRICISTA COM ENCARGOS COMPLEMENTARES	H	0,1325	23,51	25,52
Cotação	44091_COT	DISJUNTOR TIPO DR, BIPOLAR DE 25A	UN	1	209,90	209,90
SINAPI-I	1571	TERMINAL A COMPRESSÃO EM COBRE ESTANHADO PARA CABO 4 MM ² , 1 FURO E 1 COMPRESSÃO, PARA PARAFUSO DE FIXAÇÃO M5	UN	2	1,81	1,81
					0,00	0,00
					0,00	0,00

FONTE	CÓDIGO	DESCRIÇÃO	UNIDADE	COEFIC.	DESONERADO	NÃO DESONER.
Composição	91947_ADP-01	SUPORTE PARAFUSADO COM ESPELHO / PLACA DE ENCAIXE 4" X 2" BAIXO (0,30 M DO PISO) PARA PONTO ELÉTRICO - FORNECIMENTO E INSTALAÇÃO.	UN		8,61	9,03
SINAPI	88264	ELETRICISTA COM ENCARGOS COMPLEMENTARES	H	0,091	28,98	31,63
SINAPI	88247	AUXILIAR DE ELETRICISTA COM ENCARGOS COMPLEMENTARES	H	0,091	23,51	25,52
SINAPI-I	38099	SUPORTE DE FIXAÇÃO PARA ESPELHO / PLACA 4" X 2", PARA 3 MÓDULOS, PARA INSTALAÇÃO DE TOMADAS E INTERRUPTORES (SOMENTE SUPORTE)	UN	1	1,47	1,47
SINAPI-I	38091	ESPELHO / PLACA CEGA 4" X 2", PARA INSTALAÇÃO DE TOMADAS E INTERRUPTORES	UN	1	2,36	2,36
					0,00	0,00
					0,00	0,00
Composição	102198_ADP-01	PINTURA FUNDO NIVELADOR ACRÍLICO BRANCO EM MADEIRA.	M2		19,51	20,70
SINAPI	88310	PINTOR COM ENCARGOS COMPLEMENTARES	H	0,4597	30,27	32,86
Cotação	43940_COT	FUNDO NIVELADOR ACRILICO BRANCO PARA MADEIRA	L	0,1002	50,56	50,56
SINAPI-I	3767	LIXA EM FOLHA PARA PAREDE OU MADEIRA, NUMERO 120, COR VERMELHA	UN	0,4	1,30	1,30
					0,00	0,00
					0,00	0,00
Composição	CPU-01	FORNECIMENTO E INSTALAÇÃO DE PRESSURIZADOR ACOPLADO AO CHUVEIRO (TENSÃO: 220V - PRESSÃO MINIMA: 0,7MCA / PRESSÃO MÁXIMA: 2,5MCA - ENTRADA 1/2" / SAÍDA 1/2")	UN		293,62	297,11
Cotação	COT-01	PRESSURIZADOR ACOPLADO AO CHUVEIRO (TENSÃO: 220V - PRESSÃO MINIMA: 0,7MCA / PRESSÃO MÁXIMA: 2,5MCA - ENTRADA 1/2" / SAÍDA 1/2")	UN	1	254,73	254,73
SINAPI	88264	ELETRICISTA COM ENCARGOS COMPLEMENTARES	H	0,5	28,98	31,63
SINAPI	88267	ENCANADOR OU BOMBEIRO HIDRÁULICO COM ENCARGOS COMPLEMENTARES	H	0,5	27,88	30,48
SINAPI	88316	SERVEnte COM ENCARGOS COMPLEMENTARES	H	0,5	20,92	22,64
					0,00	0,00
					0,00	0,00
Composição	101873_ADP-01	QUADRO DE DISTRIBUIÇÃO DE LUZ EM PVC PARA 12 DISJUNTORES - FORNECIMENTO E INSTALAÇÃO.	UN		248,56	252,43
SINAPI	88264	ELETRICISTA COM ENCARGOS COMPLEMENTARES	H	0,7811	28,98	31,63
SINAPI	88247	AUXILIAR DE ELETRICISTA COM ENCARGOS COMPLEMENTARES	H	0,7811	23,51	25,52
SINAPI	87367	ARGAMASSA TRAÇO 1:1:6 (EM VOLUME DE CIMENTO, CAL E AREIA MÉDIA ÚMIDA) PARA EMBOÇO/MASSA ÚNICA/ASSENTAMENTO DE ALVENARIA DE VEDAÇÃO, PREPARO MANUAL. AF_08/2019	M3	0,0117	759,24	778,55
Cotação	43893_COT	SUPORTE PARA 12 DISJUNTORES	UN	1	34,99	34,99
SINAPI-I	39805	QUADRO DE DISTRIBUIÇÃO, EM PVC, DE EMBUTIR, COM BARRAMENTO TERRA / NEUTRO, PARA 12 DISJUNTORES NEMA OU 16 DISJUNTORES DIN	UN	1	163,69	163,69
					0,00	0,00
					0,00	0,00
Composição	97096_ADP-01	CONCRETAGEM DE RADIER, PISO DE CONCRETO OU LAJE SOBRE SOLO, FCK 30 MPA - LANÇAMENTO, ADENSAMENTO E ACABAMENTO. AF_09/2021	M3		571,65	573,44
SINAPI	90587	VIBRADOR DE IMERSÃO, DIÂMETRO DE PONTEIRA 45MM, MOTOR ELÉTRICO TRIFÁSICO POTÊNCIA DE 2 CV - CHI DIURNO. AF_06/2015	CHI	0,049	0,53	0,53
SINAPI	90586	VIBRADOR DE IMERSÃO, DIÂMETRO DE PONTEIRA 45MM, MOTOR ELÉTRICO TRIFÁSICO POTÊNCIA DE 2 CV - CHP DIURNO. AF_06/2015	CHP	0,053	1,39	1,39
SINAPI	88316	SERVEnte COM ENCARGOS COMPLEMENTARES	H	0,411	20,92	22,64
SINAPI	88309	PEDREIRO COM ENCARGOS COMPLEMENTARES	H	0,411	28,60	31,21
SINAPI-I	34492	CONCRETO USINADO BOMBEÁVEL, CLASSE DE RESISTÊNCIA C20, COM BRITA 0 E 1, SLUMP = 100 +/- 20 MM, EXCLUÍ SERVIÇO DE BOMBEAMENTO (NBR 8953)	M3	1,06	520,00	520,00
					0,00	0,00
					0,00	0,00
Composição	4030_ADP-01	VEU DE POLIESTER PARA IMPERMEABILIZAÇÃO	M2		6,68	6,68
SINAPI-I	4030	VEU DE POLIESTER PARA IMPERMEABILIZAÇÃO	M2	1	6,68	6,68
					0,00	0,00
					0,00	0,00
Composição	CPU-02	ADMINISTRAÇÃO LOCAL	UNID		57.108,61	63.612,21
SINAPI	93572	ENCARREGADO GERAL DE OBRAS COM ENCARGOS COMPLEMENTARES	MES	3,12	9.537,77	10.604,43
SINAPI	93565	ENGENHEIRO CIVIL DE OBRA JUNIOR COM ENCARGOS COMPLEMENTARES	MES	1,32	20.720,28	23.126,05
					0,00	0,00
					0,00	0,00

28/10/2025

Data

CLIFFORD PETERLE
REZENDE:85582662634

Assinado de forma digital por
CLIFFORD PETERLE
REZENDE:85582662634
Dados: 2025.10.28 09:56:12 -03'00'

Responsável Técnico: CLIFFORD PETERLE REZENDE
CREA/CAU: 56.477/D

REGINALDO
RAEL
ARANTES:86
906577620
Assinado de
forma digital
por REGINALDO
RAEL
ARANTES:86906
577620

Nº OPERAÇÃO 0000000-0	Nº TRANSFEREGOV 039895/2025	PROPONENTE / TOMADOR PREFEITURA MUNICIPAL DE SERRANOS
---------------------------------	---------------------------------------	---

APELIDO DO EMPREENDIMENTO / DESCRIÇÃO DO LOTE
 ATRAVÉS DO MCMV FNHIS - PROGRAMA MINHA CASA , MINHA VIDA. FUNDO NACIONAL DE HABITAÇÃO DE INTERESSE SOCIAL - FNHIS.

Conforme legislação tributária municipal, definir estimativa de percentual da base de cálculo para o ISS:	100,00%
Sobre a base de cálculo, definir a respectiva alíquota do ISS (entre 2% e 5%):	2,00%

BDI 1

TIPO DE OBRA
 Construção e Reforma de Edifícios

Itens	Siglas	% Adotado
Administração Central	AC	4,00%
Seguro e Garantia	SG	0,80%
Risco	R	1,27%
Despesas Financeiras	DF	1,23%
Lucro	L	7,40%
Tributos (impostos COFINS 3%, e PIS 0,65%)	CP	3,65%
Tributos (ISS, variável de acordo com o município)	ISS	2,00%
Tributos (Contribuição Previdenciária sobre a Receita Bruta - Lei 12.546 de 14/12/2011 - Desoneração)	CPRB	0,00%
BDI SEM desoneração (Fórmula Acórdão TCU)	BDI PAD	22,23%

Os valores de BDI foram calculados com o emprego da fórmula:

$$BDI = \frac{(1+AC + S + R + G) * (1 + DF) * (1+L)}{(1-CP-ISS-CRPB)} - 1$$

Declaro para os devidos fins que, conforme legislação tributária municipal, a base de cálculo deste tipo de obra corresponde à 100%, com a respectiva alíquota de 2%.

Declaro para os devidos fins que o regime de Contribuição Previdenciária sobre a Receita Bruta adotado para elaboração do orçamento foi SEM Desoneração, e que esta é a alternativa mais adequada para a Administração Pública.

Observações:

SERRANOS-MG

terça-feira, 28 de outubro de 2025

Local

Data

CLIFFORD PETERLE

REZENDE:85582662634

Assinado de forma digital por CLIFFORD PETERLE REZENDE:85582662634
 Dados: 2025.10.28 09:53:28 -03'00'

Responsável Técnico

Nome: CLIFFORD PETERLE REZENDE

CREA/CAU: 56.477/D

ART/RRT: MG20254396879

REGINALDO

RAEL

ARANTES:869

06577620

Assinado de forma digital por REGINALDO RAE L ARANTES:869065 77620

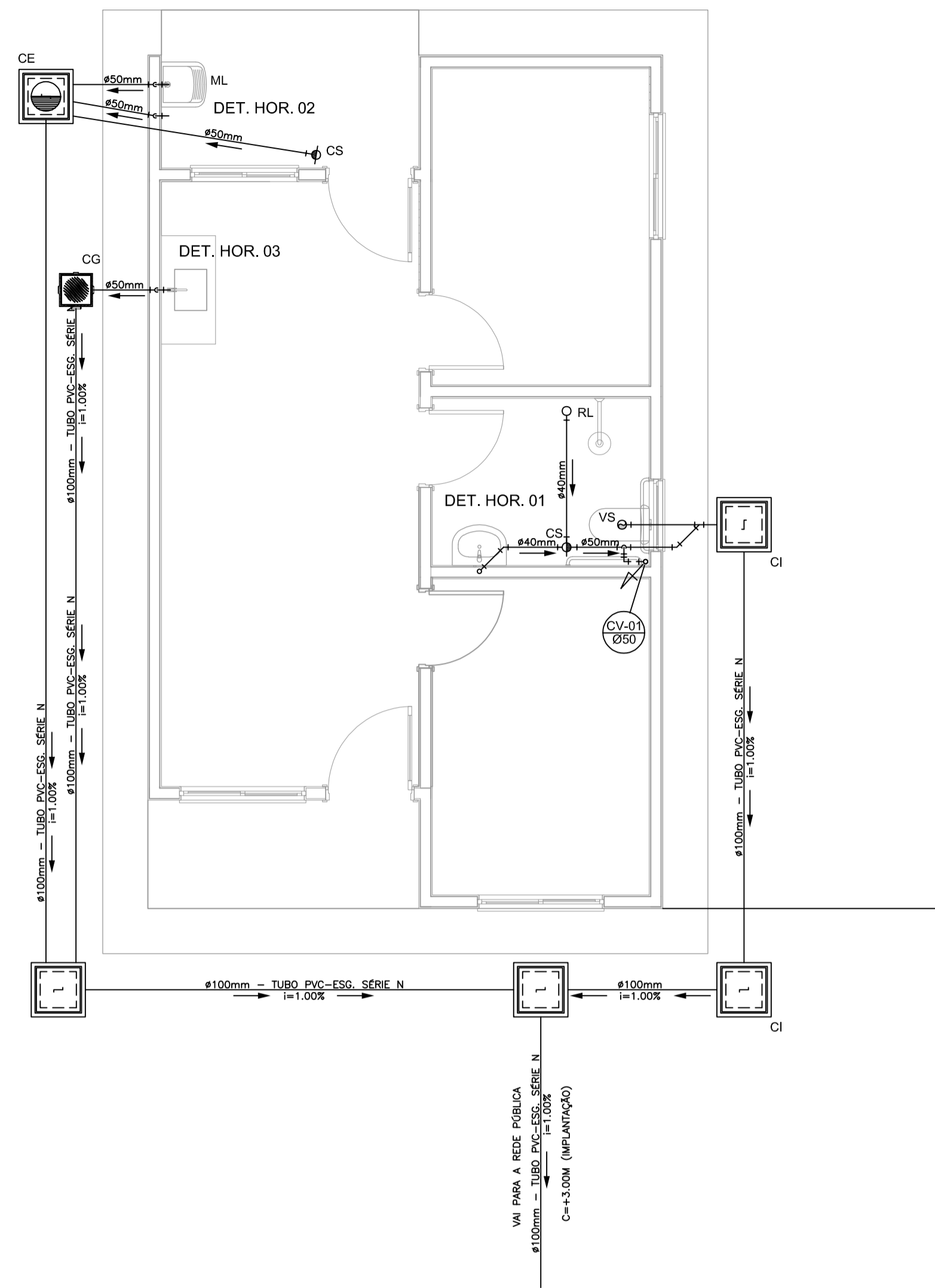

PROJETO SANITÁRIO - PLANTA BAIXA
ESCALA 1:50

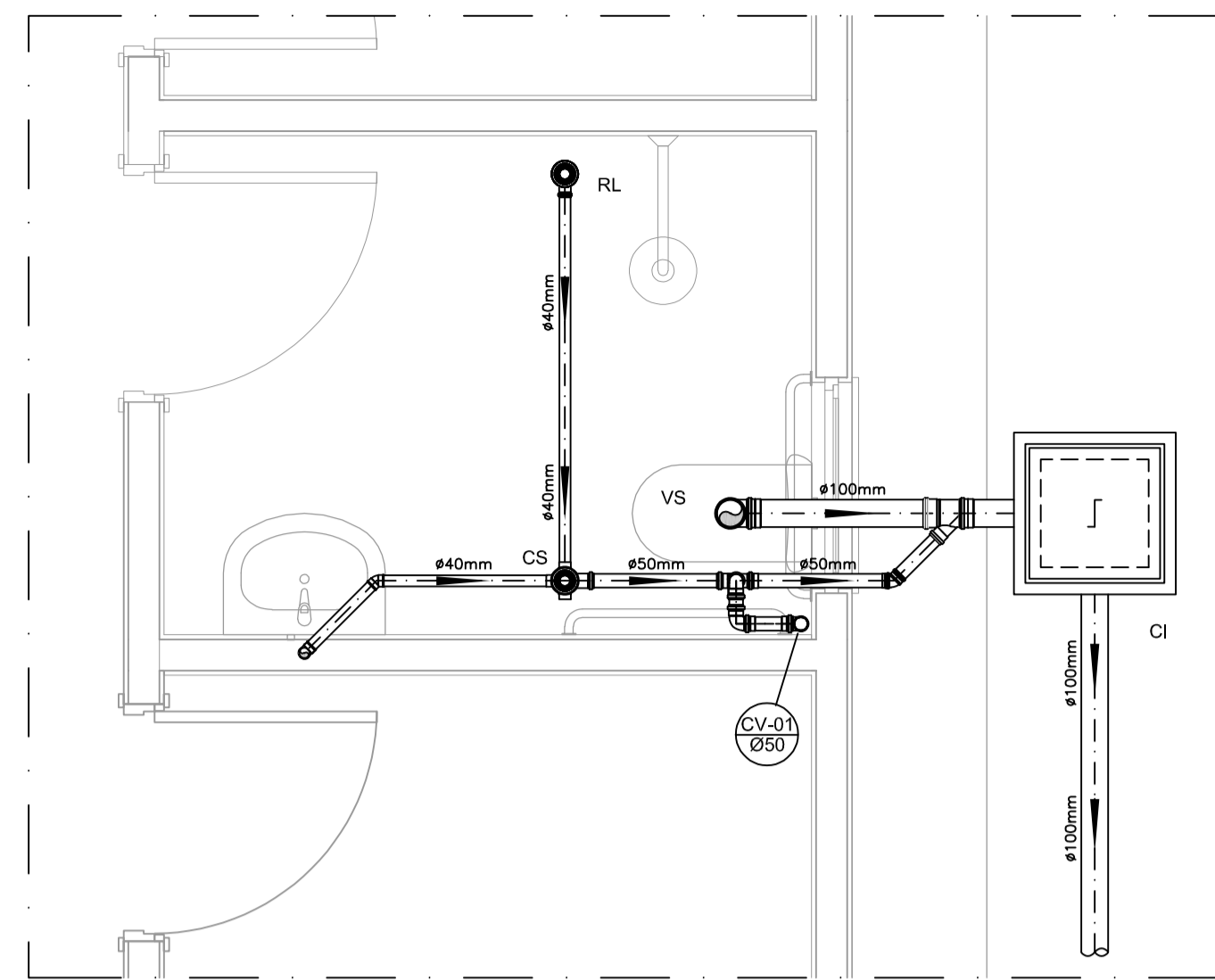

DETALHE HORIZONTAL - 01
ESCALA 1:25

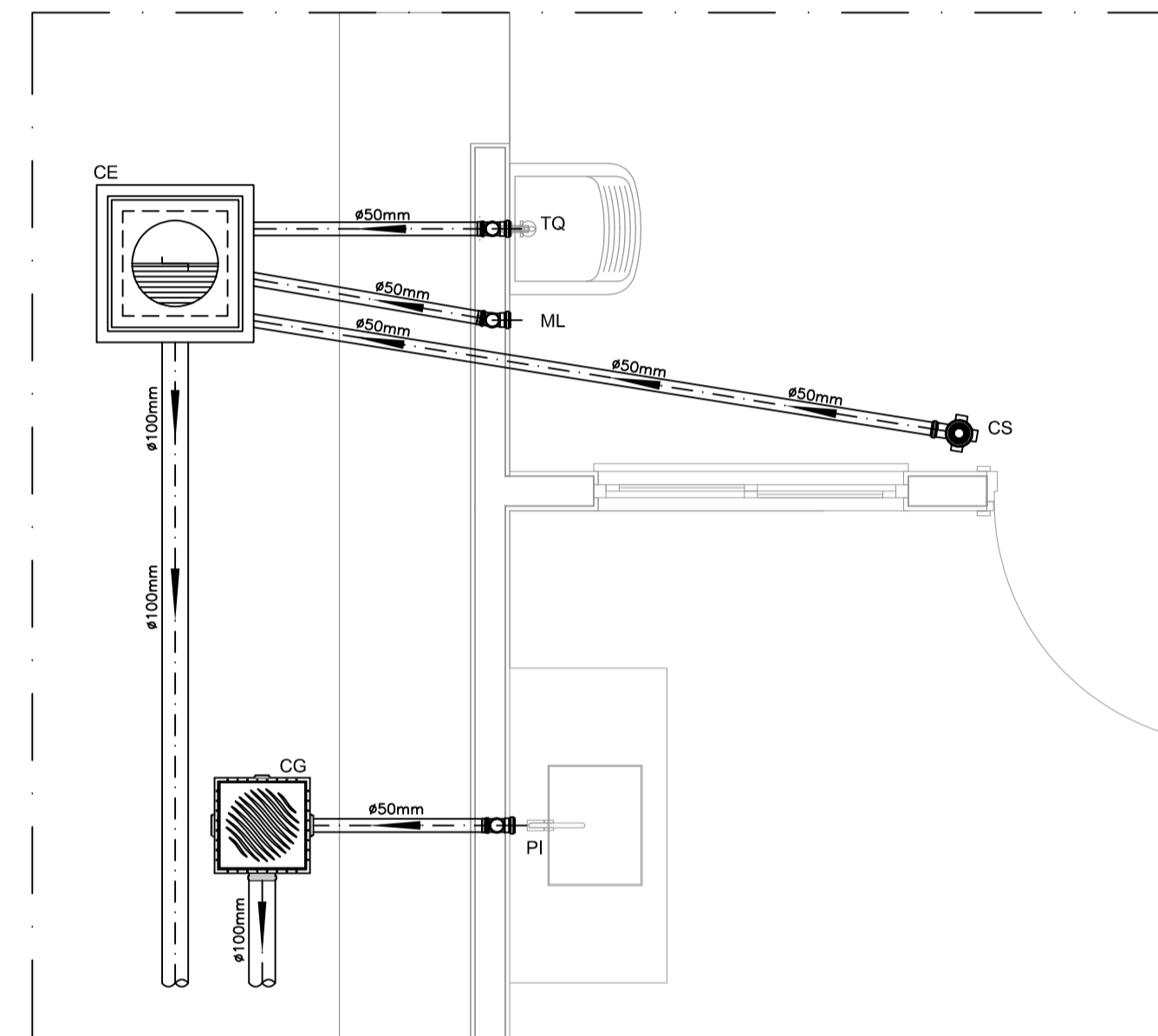

DETALHE HORIZONTAL - 02 E 03
ESCALA 1:25

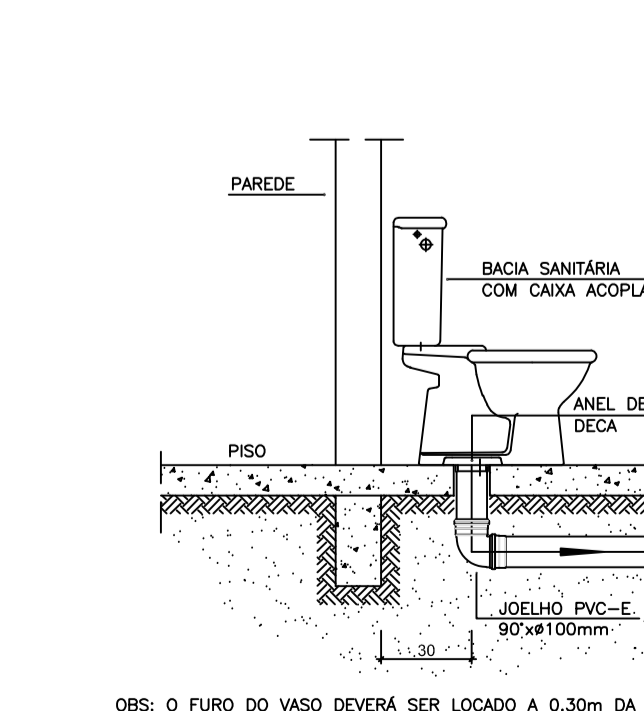
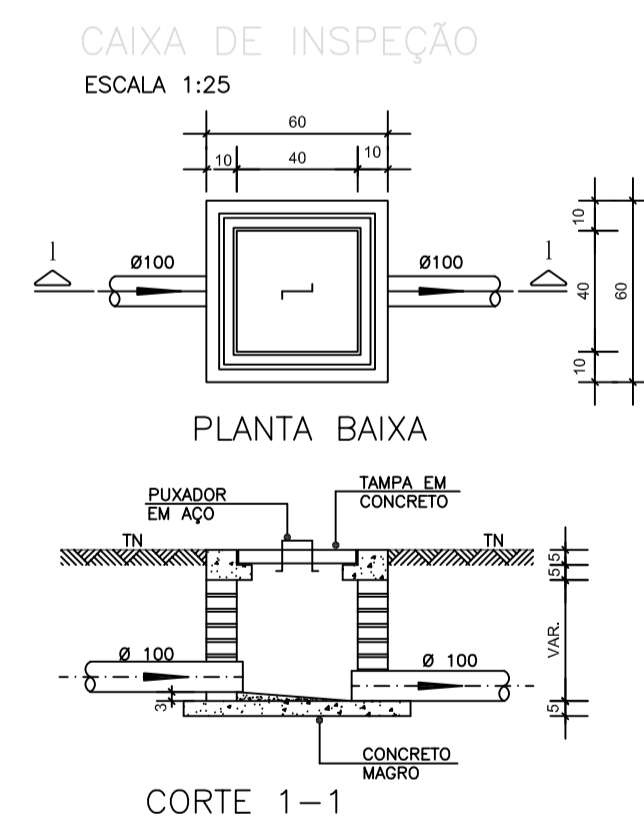

DETALHE GÊNÉRICO DO VASO SANITÁRIO
ESCALA 1:25

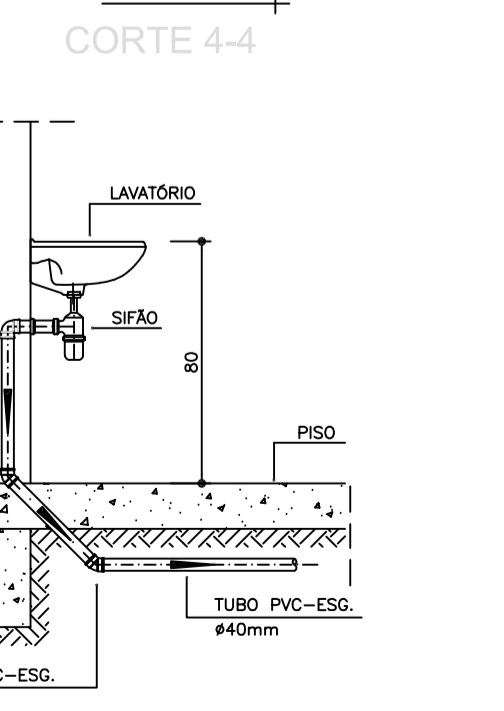
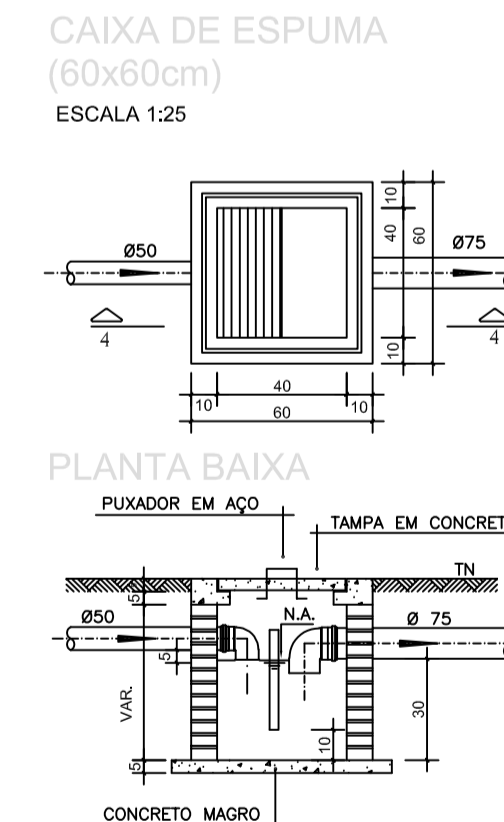

DETALHE DO LAVATÓRIO
ESCALA 1:25

NOTAS

-Quanto a inclinação:
-A inclinação mínima para a rede de esgoto e águas pluviais serão conforme indicado abaixo:

Diâmetros	Esgoto	Águas pluviais
40	2,0%	-
50	2,0%	1,00%
75	2,0%	1,00%
100	1,0%	1,00%

-CAIXAS E RALOS.

-As caixas de inspeção, gordura, e águas pluviais deverão ser confeccionadas conforme detalhe em projeto e serão em alvenaria de tijolos maciços.

- Todos os materiais deverão ser fabricados por empresas com certificação INMETRO e com os materiais também certificados de acordo com as especificações em projeto e deverão ser fabricados

-As setas indicam o sentido do fluxo nas

-Todos os diâmetros estão em milímetros exceto

-Todas as medidas de distância e altura estão em

-Todos os vasos sanitários estão locados a 30cm da parede pronta para o eixo dos mesmos, conforme

-Todas as tubulações deverão ser montadas com junta elástica nos bitolas iguais ou superior a 50mm. Já as tubulações inferiores deverão ser soldadas com adesivo plástico, com exceção da ligação do ponto de lavatório com o sifão. Neste será instalado joelho com

-Não é permitido em hipótese alguma, o uso de aquecimento para o fabrico de bolsas ou curvas devendo ser utilizadas as conexões apropriadas como: luva simples, luva de correr e curvas, etc. conforme

-Todos os materiais deverão ser fabricados por empresas com certificação INMETRO

-No projeto de cobertura (ventilação das colunas) de mosquito para evitar a entrada de resíduos sólidos.

-Todas as vezes que a tubulação de PVC-ESGOTO for colocada em paredes ou revestimentos com alvenaria deverá ser envolvida com tela de arame.

-A vedação da bacia sanitária deverá ser feita com anel deca ou similar, conforme indicado no projeto.

-INSTRUÇÕES DE MONTAGEM:

-JUNTAS SOLDADAS:

A- Limpar com estopa branca a ponta e bolsa a serem unidas.

B- Lixar a ponta e a bolsa com lixa N°100 até eliminar o brilho superficial.

C- Limpar a ponta e a bolsa com uma estopa branca embebida em solução limpadora.

D- Aplicar adesivo tigre na bolsa e na ponta a serem unidas procedendo a montagem imediata.

-JUNTA ELÁSTICA COM ANEL DE BORRACHA:

A- Limpar com estopa branca a ponta e bolsa a serem unidas.

B- Introduzir o anel de borracha no alojamento (virola) apropriado existente na bolsa.

C- Marcar a profundidade da bolsa na ponta do tubo. Essa marcação servirá como referência para se constatar a penetração da ponta no interior da bolsa.

D- Aplicar pasta lubrificante na parte visível do anel (já colocado na bolsa). Repetir essa mesma operação no ponto do tubo. Não utilizar graxas ou óleos como lubrificantes.

E- Proceder a montagem introduzindo a ponta no tubo até o fundo da bolsa tendo como referência a marca previamente feita no tubo. Recuar a ponta para fora da bolsa aproximadamente 5mm, isso possibilitará que a junta observe os movimentos da tubulação devido a expansão térmica.

LEGENDA

- CI Caixa de Inspeção - 60x60cmxVar
- CG Caixa de Gordura - 60x60cmxVar
- CE Caixa de Espuma - 60x60cmxVar
- RL Ralo Seco 100x100x50mm
- RS Ralo Sifonado 100x100x50mm
- RH Ralo hemisférico (tipo abacaxi) 100x100mm
- CS Caixa Sifonada 100x100x50mm
- CAP Caixa de Águas Pluviais
- AP Tubo de Queda - Águas Pluviais
- CV Coluna de Ventilação
- DN-φ Diâmetro Nominal da Peça
- i Inclinação Mínima
- T.N. Terreno Natural
- Sentido do Fluxo
- Bucha de Redução
- Prumada que Sobee
- Prumada que Desce
- Nomenclatura da Coluna
- Numeração da Coluna
- Diâmetro da Tubulação
- Nível da Geratriz Inferior das Tubulações
- Canalização de Esgoto - PVC Esg - Série N
- Canalização de Ventilação - PVC Esg - Série N
- Canalização de Águas pluviais - PVC Água Pluvial-Série R

OBS

ATENÇÃO:
Exemplo de projeto Hidrosanitário para edificações do Novo PAC FHNIS Sub50 - Portaria 1416 / 2023.
Uso facultado, desde que revisado por responsável técnico, com a devida emissão de ART/RRTR/TRT, e adequado às particularidades de cada obra.



PREFEITURA MUNICIPAL DE SERRANOS
ESTADO DE MINAS GERAIS

PROJETO SANITÁRIO		FOLHA N°: 01/01
PLANTA BAIXA, DETALHES, NOTAS E LEGENDA		DATA: 24/10/2025
OBJETO: CONSTRUÇÃO DE 20 (VINTE) HABITAÇÕES DE INTERESSE SOCIAL - HIS - PADRÃO POPULAR PROGRAMA FHNIS SUB-50.		ESCALAS: 1:1.000
LOCAL: RUA FRANCISCO VIEIRA MILWARD DE AZEVEDO, S/N°, BAIRRO RETIRO, SERRANOS-MG - CEF 37.452-000		FORMATO: A1
PROPRIETÁRIO/TOMADOR: MUNICÍPIO DE SERRANOS-MG - CNPJ N°18.008.912/0001-75		PROJETO PADRÃO: CAIXA
END. CORRESP.: PRAÇA 12 DE DEZEMBRO, N°80, CENTRO, SERRANOS-MG CEP 37.452-000 - TEL.: (035)3322-1556		REVISÃO: 24/10/2025

ÁREAS:	ASSINATURAS:
ÁREA TOTAL À CONSTRUIR P/UNIDADE: 53,86 M2	REGINALDO RAE Assinado de forma digital por REGINALDO RAE
ÁREA ÚTIL À CONSTRUIR P/UNIDADE: 47,46 M2	ARANTES:86906577620
TOTAL DE UNIDADES = 20 (VINTE) UNID.	PROPRIETÁRIO/TOMADOR: MUNICÍPIO DE SERRANOS-MG
- HABITAÇÕES UNIFAMILIARES -	REGINALDO RAE ARANTES PREFEITO MUNICIPAL
	CLIFFORD PETERLE Assinado de forma digital por CLIFFORD PETERLE
	REZENDE:85582662634
	ENQ° R.T. FISCALIZ.: CLIFFORD PETERLE REZENDE
	ENGENHEIRO CIVIL - CREAMG N°56.477/D
	R. T. MUNICÍPIO DE SERRANOS-MG

IMPORTANTE:

DESPACHOS DA P.M.S.

APROVADO
REGINALDO RAE Assinado de forma digital por REGINALDO RAE
ARANTES:86906577620
MUNICÍPIO DE SERRANOS-MG
REGINALDO RAE ARANTES
PREFEITO MUNICIPAL

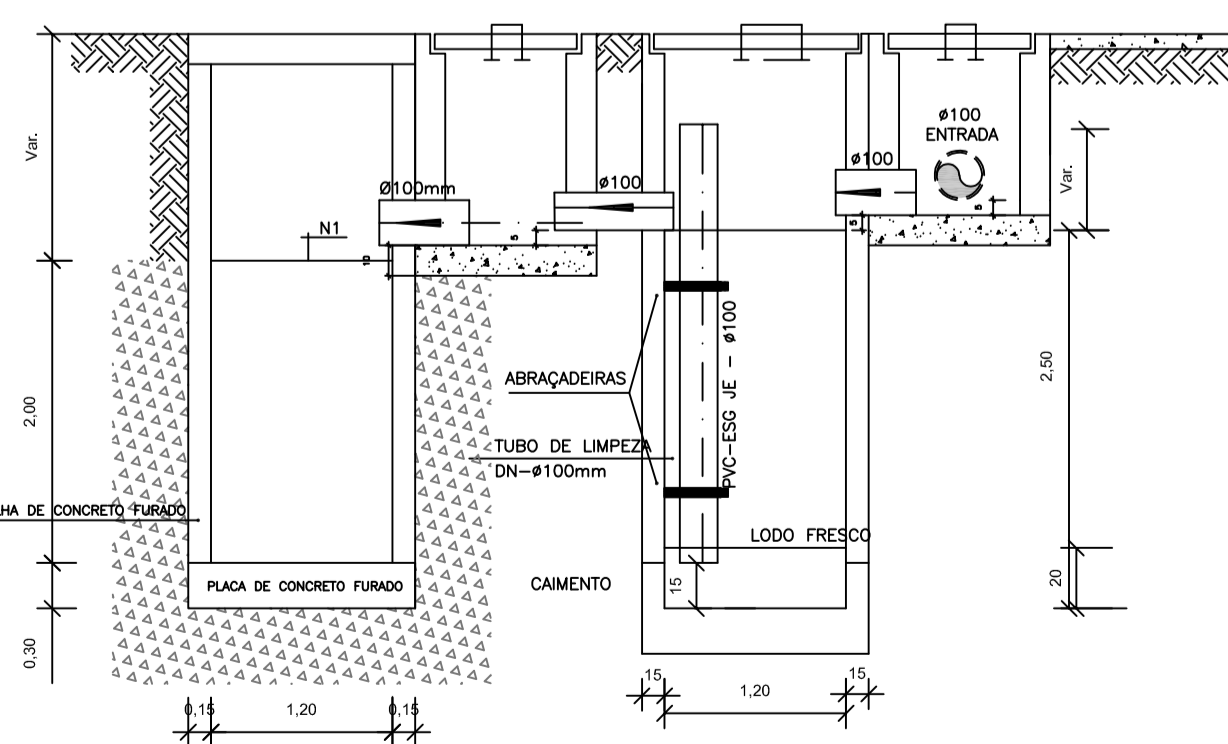

CORTE A-A - FOSSA SÉPTICA E SUMIDOURO
ESCALA 1:50

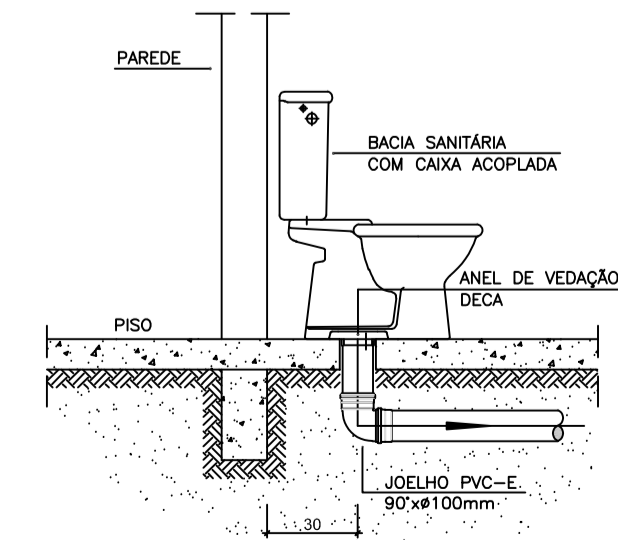

OBS: O FURO DO VASO DEVERÁ SER LOCADO A 0,30m DA PAREDE PRONTA

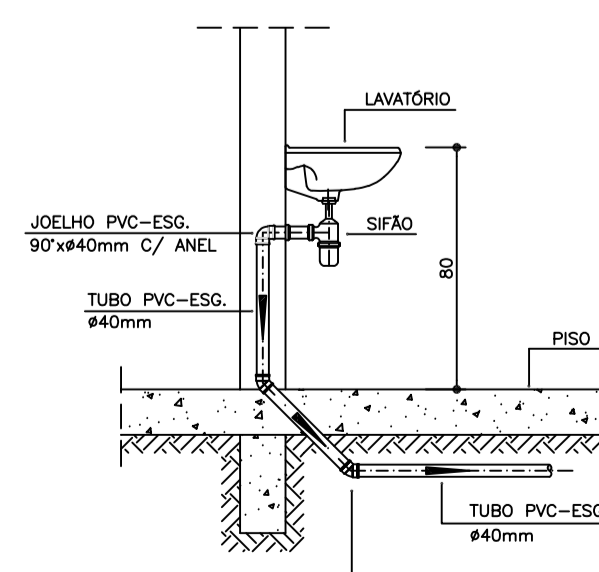

DETALHE DO LAVATÓRIO
ESCALA 1:25

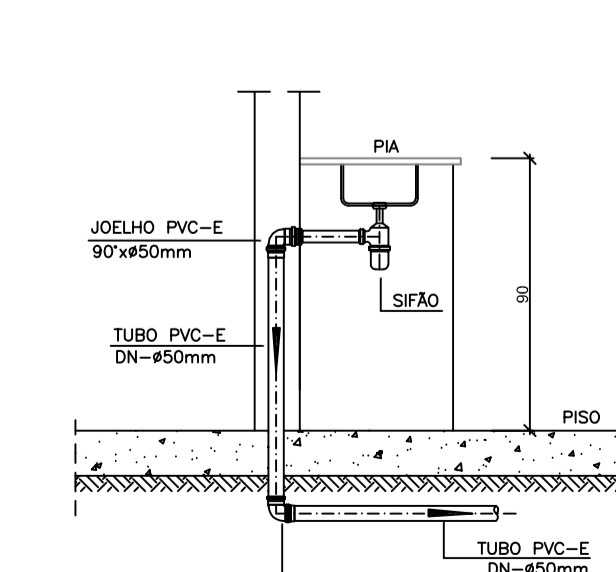

DETALHE DA PIA
ESCALA 1:25

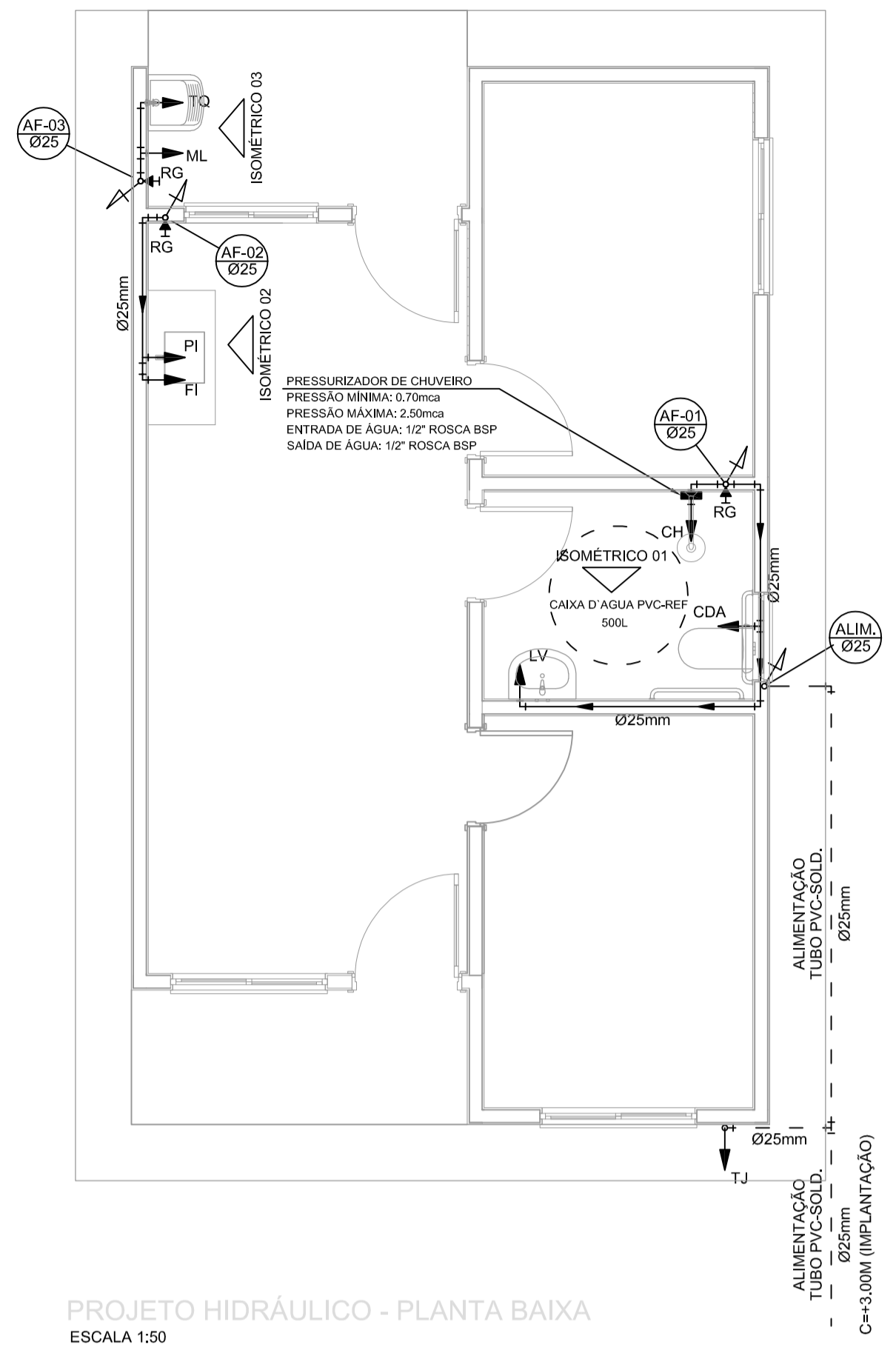

PROJETO HIDRÁULICO - PLANTA BAIXA
ESCALA 1:50

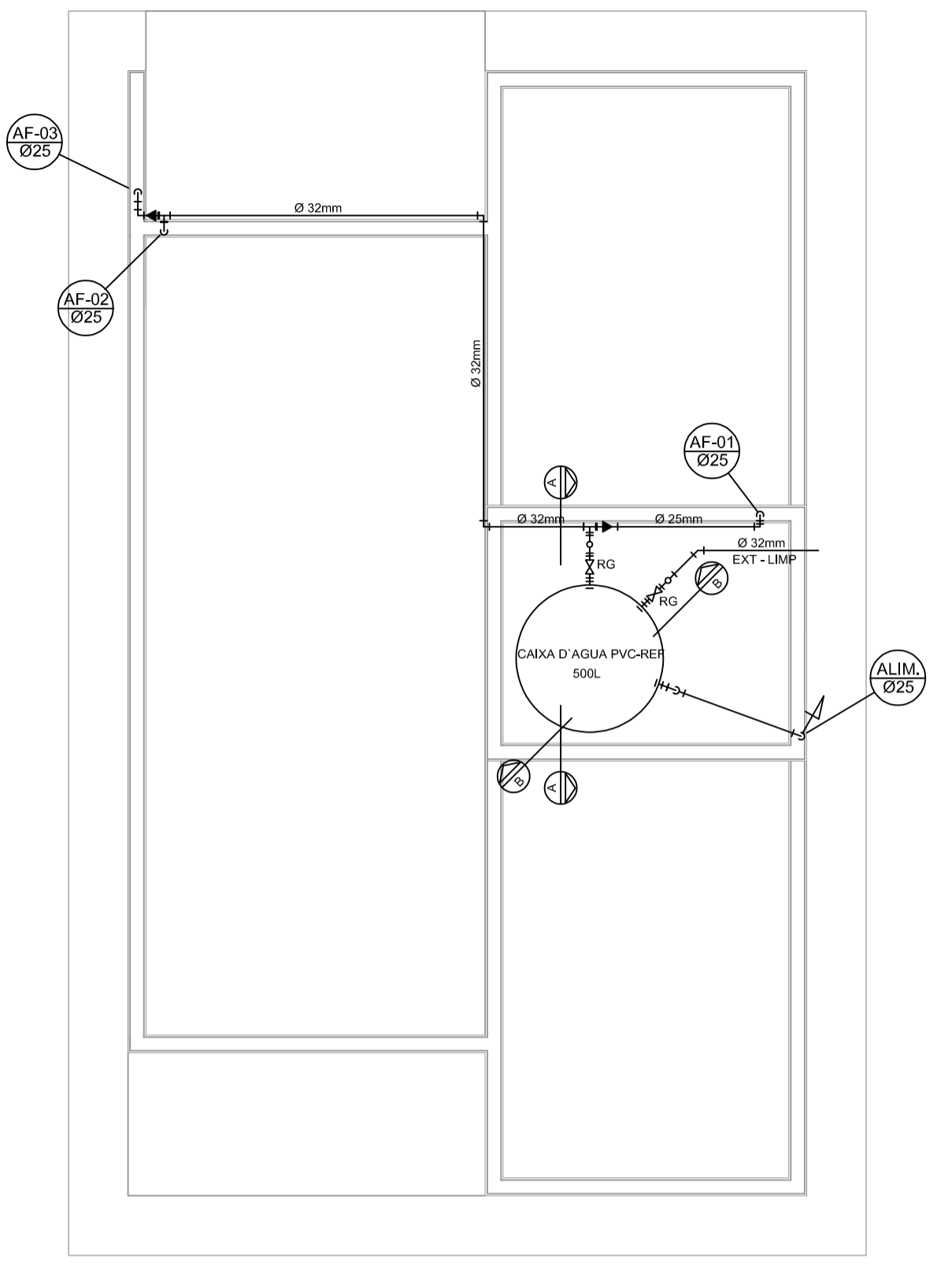

PROJETO HIDRÁULICO - BARRILETE
ESCALA 1:50

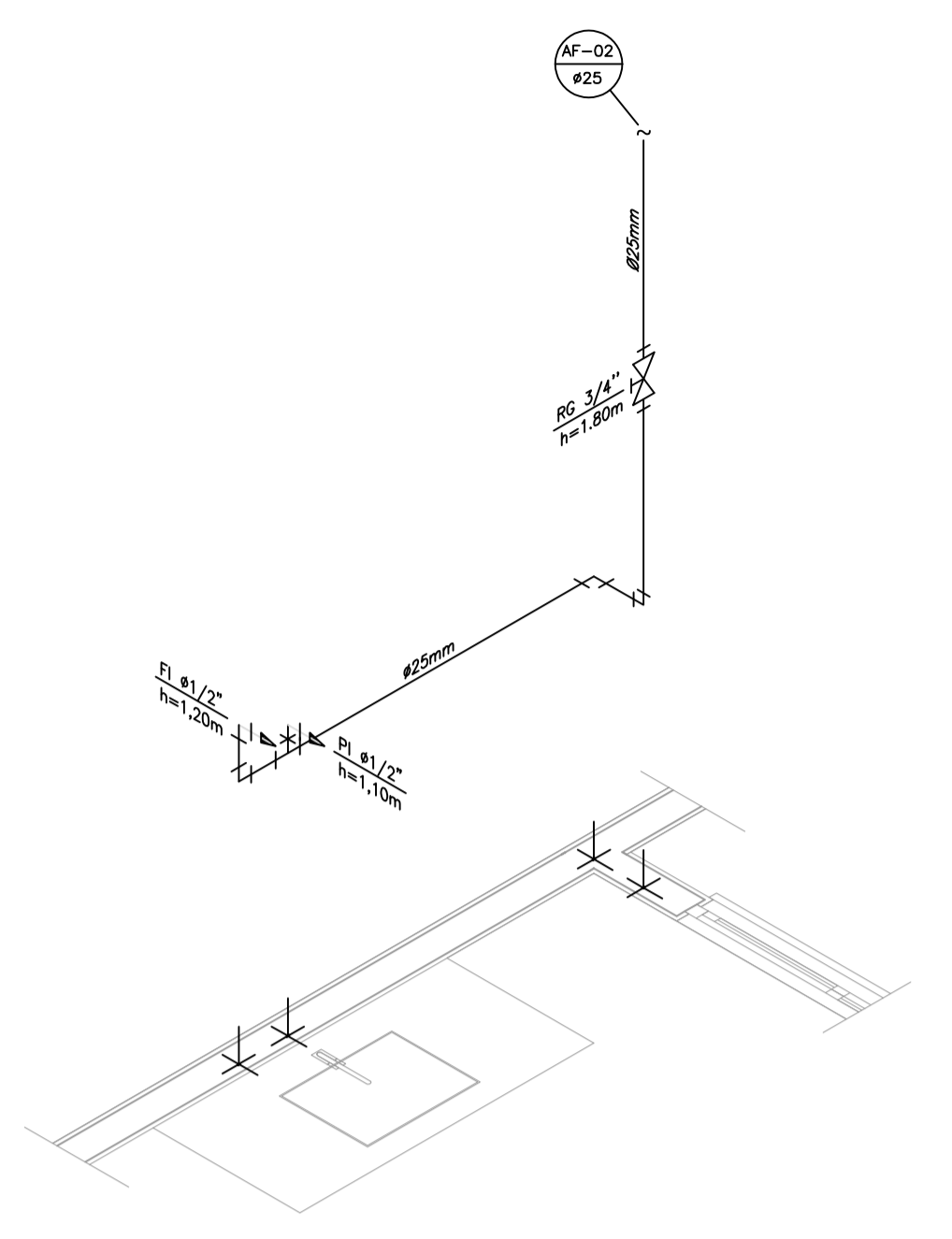

DETALHE ISOMÉTRICO - 02
ESCALA 1:25

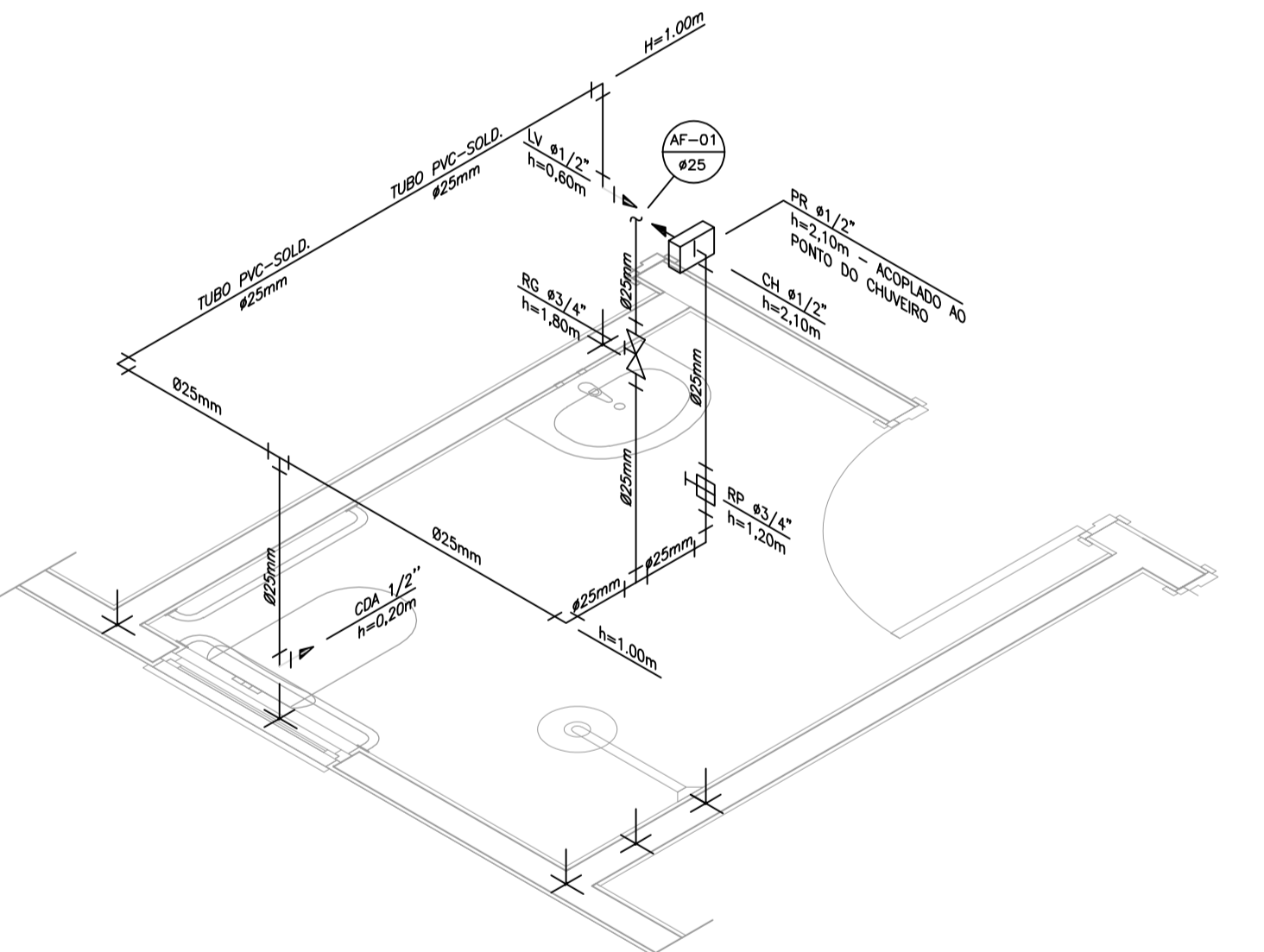

DETALHE ISOMÉTRICO - 01
ESCALA 1:25

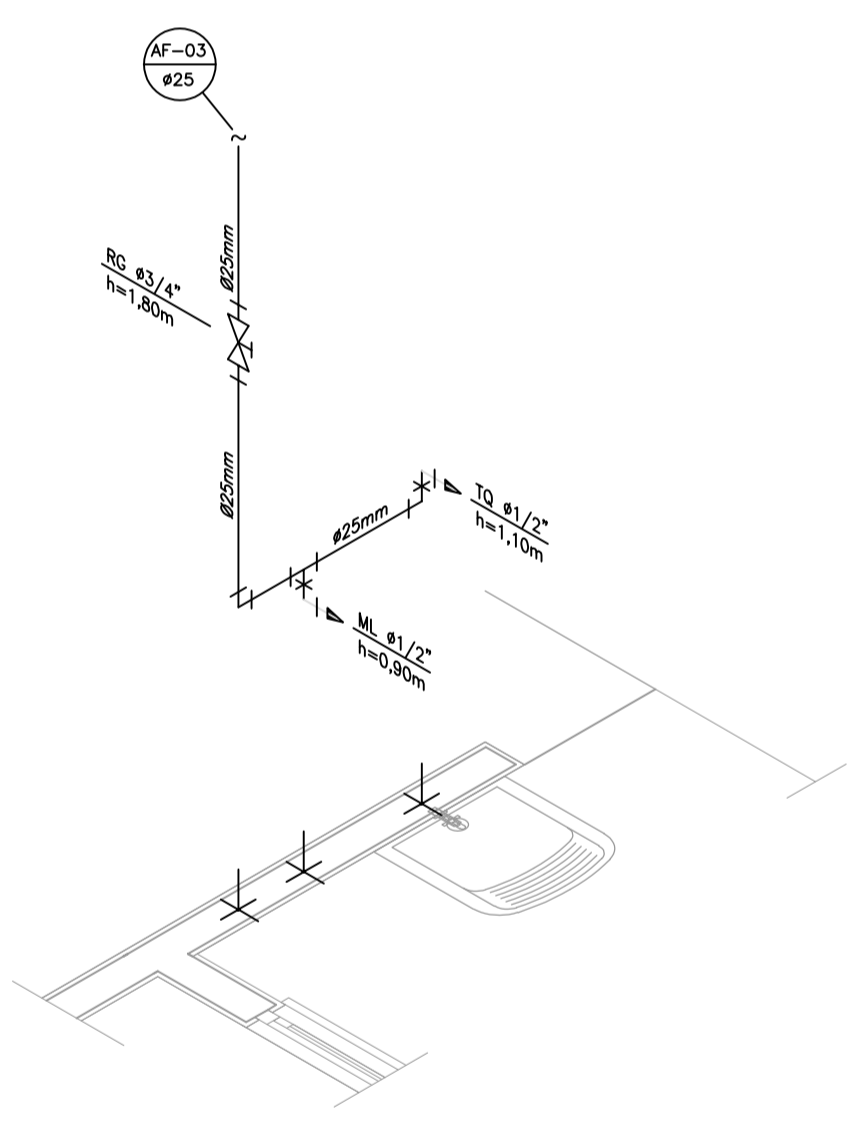

DETALHE ISOMÉTRICO - 03
ESCALA 1:25

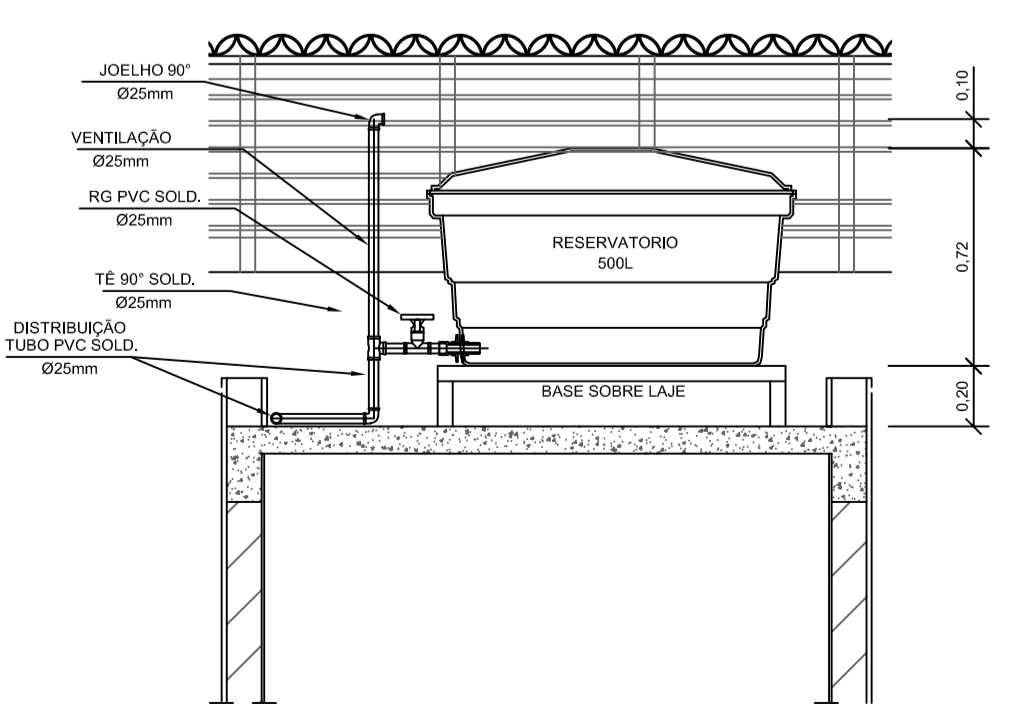

CORTE A-A
ESCALA 1:25

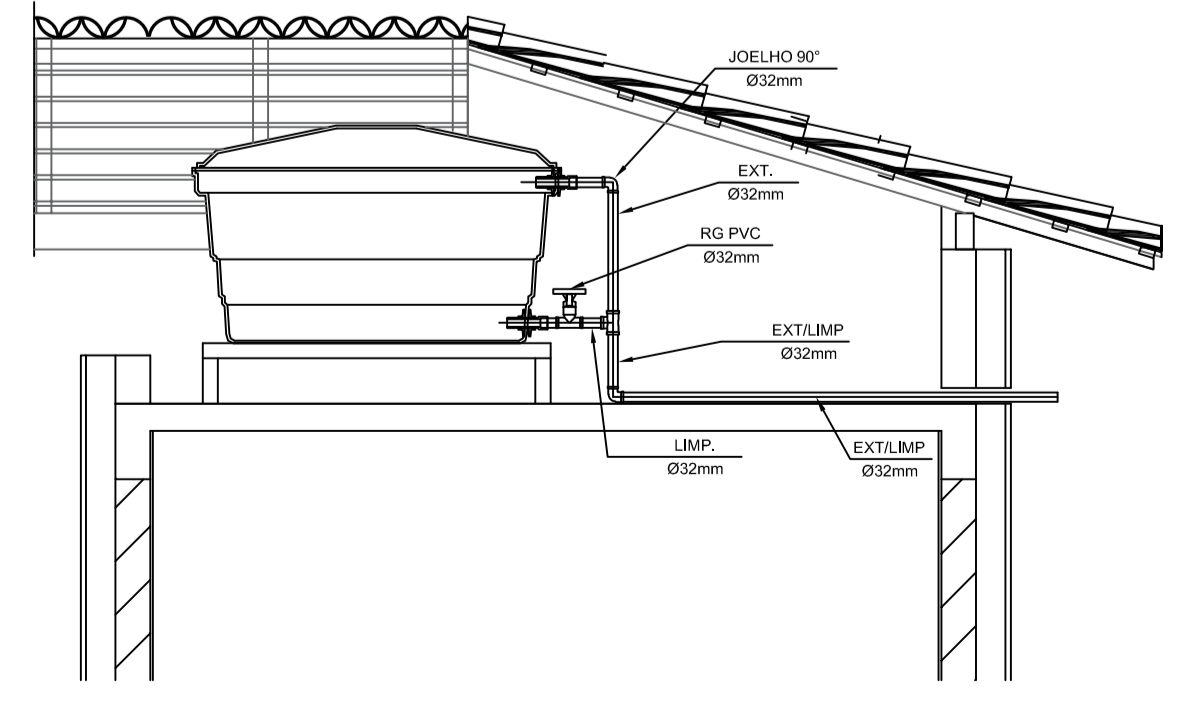

CORTE B-B
ESCALA 1:25

INSTALAÇÃO HIDROMETRO PADRÃO

Valor da vazão máxima (Q _{máx}) em m ³ /h	Diâmetro nominal DN
1,5	15 a 20
3,0	15 a 20
5,0	20
7,0	25
10,0	25
20,0	40
3,0	50

DETALHE 01 - CAVALETE HIDRÁULICO
ESCALA 1:50

NOTAS

- NOTAS GERAIS:**
- As instalações de água fria deverão obedecer as normas da ABNT: NBR 5626 de NOV/1982 e atender as exigências técnicas mínimas de higiene, segurança, economia e conforto dos usuários.
 - Foi projetado um sistema de alimentação de forma indireta abastecida pela rede da concessionária que contará com três reservatórios, sendo um inferior com capacidade de 8.570l e os outros dois, elevados com capacidade de 2.500l cada um, totalizando 13.570l. O sistema de alimentação deverá ser instalado de modo a manter a vazão máxima do tubo alimentador da concessionária considerando sua seção plena.
 - Deverão ser utilizados nos pontos de saídas dos sub-ramais conexões (tais como: joelhos, luvas ou tes onde indicadas) da série azul com bucha de latão nas bitolas conforme dimensionadas no projeto.
 - Foi adotado o uso de caixa de descarga acoplada em todo projeto.
 - QUANTO AOS TUBOS E CONEXÕES:
 - Tubos e conexões em PVC-SOLDÁVEL.
 - Foram considerados tubos e conexões em pvc-soldável da marca TIGRE ou similar, em todo o projeto exceto onde indicado.
 - Todos os diâmetros estão em milímetros conforme projeto exceto onde indicado.
 - Deverão ser utilizados metais sem acabamentos em lugares como barrilete e caixa de registro da marca DECA modelo 1502 B ou similar da FABRIMAR.
 - QUANTO A EXECUÇÃO DAS JUNTAS-SOLDAS:
 - QUANTO A EXECUÇÃO DAS JUNTAS-SOLDAS:
 - LISTA DE MATERIAS:
 - Lixa de pano N°100
 - Arco de serra
 - Lima
 - Estopa branca
 - Solução limpa-para
 - Adesivo plástico
 - Fita veda rosca (para os pontos em contatos com rosca)
 - Instale sempre tubos e conexões de uma mesma marca, dessa forma evitaremos problemas de folgas ou dificuldade de encaixe que poderão surgir.
 - Os diâmetros dos tubos e conexões de pvc-soldável correspondem aos diâmetros externos, dessa forma os tubos em pvc-soldável correspondem em polegadas aos diâmetros abaixo relacionados:

PVC-SOLDÁVEL (mm)	PVC-ROSCÁVEL (Ø)	FERRO GALVANIZADO (Ø)
20	1/2"	1/2"
25	3/4"	3/4"
32	1"	1"
40	1 1/4"	1 1/4"
50	1 1/2"	1 1/2"
60	2"	2"
 - Ao realizar a junção do tubo em pvc-soldável e tubos em pvc-roscável, deverá ser realizado com o uso de adaptador liso e rosca.
 - Não é permitido em hipótese alguma o uso de aquecimento para a fabricação de bolsas ou curvas devendo ser utilizado as conexões apropriadas como: luva simples, luva de correr e curvas conforme necessário.
 - Todas as cotas estão em metros.

LEGENDA

- AF Coluna de Água Fria
- ALIM. Tubulação de Alimentação
- DIST. Tubulação de Distribuição
- T.B. Torneira de Boia
- LV Ponto de água para lavatório
- CDA Ponto de água para Caixa de descarga acoplada
- TS Ponto de água
- TL Ponto de água para torneira de limpeza
- TJ Ponto de água para torneira de jardim
- PR Pressurizador (acoplado ao ponto do chuveiro)
- RG Registro de Gaveta
- DN/Ø Diâmetro nominal das peças
- L.L. L.L.A. com bucha de latão 25x1/2"
- J.J. Joelho L.R.A. com bucha de latão 25x1/2"
- P.P. Prumada que desce
- P.P. Prumada que sobe
- B.B. Bucha de Redução
- N.N. Nomenclatura da tubulação
- N.N. Numeração da tubulação
- Ø Diâmetro da tubulação
- Tubulação de água fria pela parede ou teto
- - - - Tubulação de água fria pelo piso

OBSERVAÇÕES

ATENÇÃO:
Exemplo de projeto Hidrosanitário para edificações do Novo PAC FHNIS Sub50 - Portaria 1416 / 2023.
Uso facultado, desde que revisado por responsável técnico, com a devida emissão de ART/RT/TRT, e adequado às particularidades de cada obra.



PREFEITURA MUNICIPAL DE SERRANOS
ESTADO DE MINAS GERAIS

PROJETO HIDRÁULICO

FOLHA N°:
01/01

PLANTA BAIXA, BARRILETE, ISOMÉTRICOS, CORTES, DETALHES, NOTA TÉCNICA E LEGENDA
DATA: 24/10/2025
ESCALAS: 1:1.000
FORMATO: A1
PROJETO PADRÃO: CAIXA
REVISÃO: 24/10/2025

OBJETO: CONSTRUÇÃO DE 20 (VINTE) HABITAÇÕES DE INTERESSE SOCIAL - HIS - PADRÃO POPULAR PROGRAMA FHNIS SUB-50.

LOCAL: RUA FRANCISCO VIEIRA MILWARD DE AZEVEDO, S/N°, BAIRRO RETIRO, SERRANOS-MG - CEP 37.452-000

PROPRIETÁRIO/TOMADOR: MUNICÍPIO DE SERRANOS-MG - CNPJ Nº18.008.912/0001-75
END. CORRESP.: PRAÇA 12 DE DEZEMBRO, Nº80, CENTRO, SERRANOS-MG
CEP 37.452-000 - TEL.: (035)3322-1956

ÁREAS:

ÁREA TOTAL À CONSTRUIR P/UNIDADE: 53,86 M2

ÁREA ÚTIL À CONSTRUIR P/UNIDADE: 47,46 M2

TOTAL DE UNIDADES = 20 (VINTE) UNID.
- HABITAÇÕES UNIFAMILIARES -

ASSINATURAS:
REGINALDO RAELE Assinado de forma digital por REGINALDO RAELE
ARANTES:869065776 ARANTES:86906577620

PROPRIETÁRIO/TOMADOR: MUNICÍPIO DE SERRANOS-MG
REGINALDO RAELE ARANTES
PREFEITO MUNICIPAL

CLIFFORD PETERLE Assinado de forma digital por CLIFFORD PETERLE
REZENDE:8558266 REZENDE:85582662634
2634 Dados: 2025.10.28 10:03:55 -03'00'

ENG.º R.T. FISCALIZ.: CLIFFORD PETERLE REZENDE
ENGENHEIRO CIVIL - CREAM Nº56.477/D
R. T. MUNICÍPIO DE SERRANOS-MG

IMPORTANTE:

DESPACHOS DA P.M.S.

APROVADO
REGINALDO RAELE Assinado de forma digital por REGINALDO RAELE
ARANTES:86906577620 ARANTES:86906577620
MUNICÍPIO DE SERRANOS-MG
REGINALDO RAELE ARANTES
PREFEITO MUNICIPAL

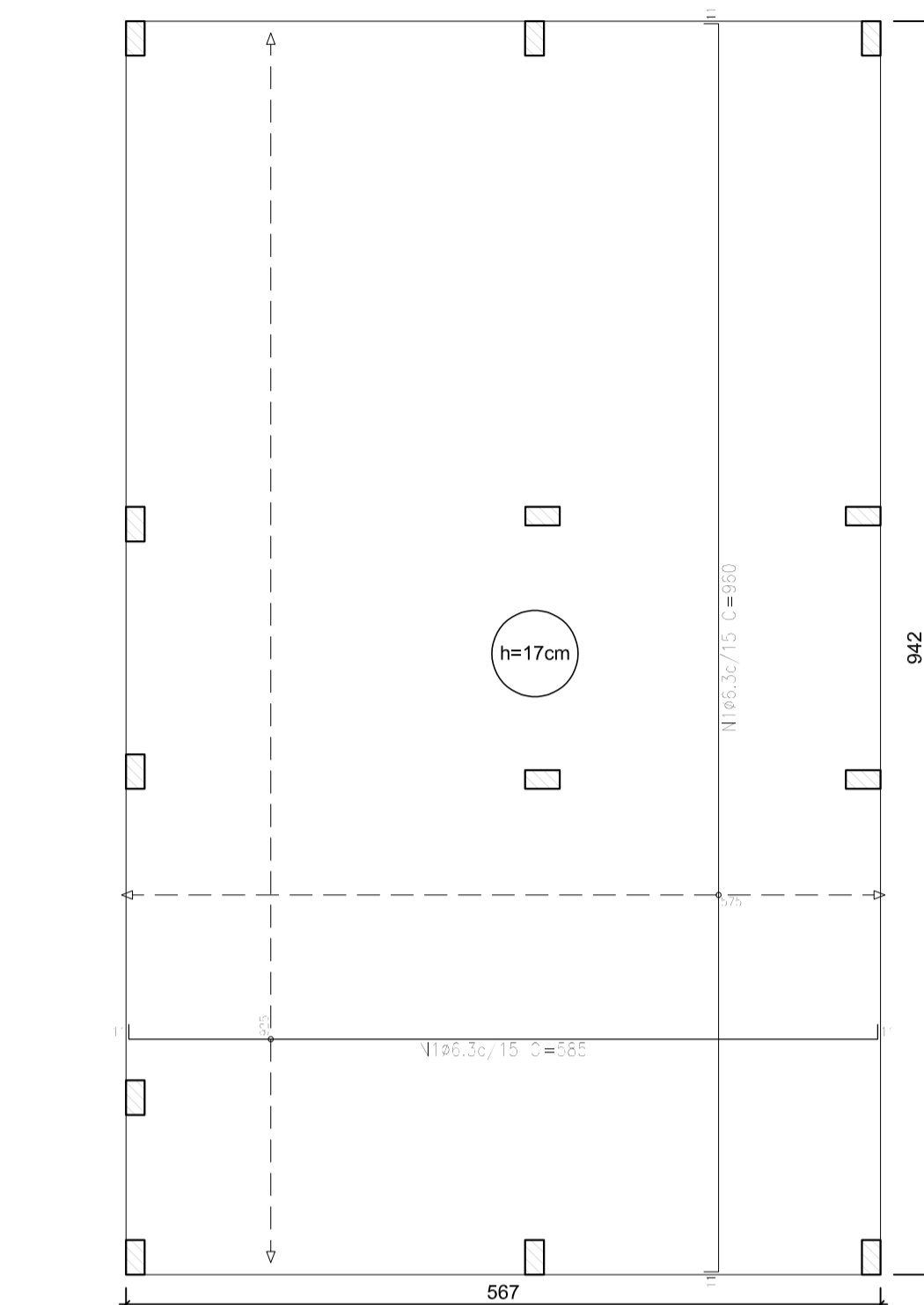
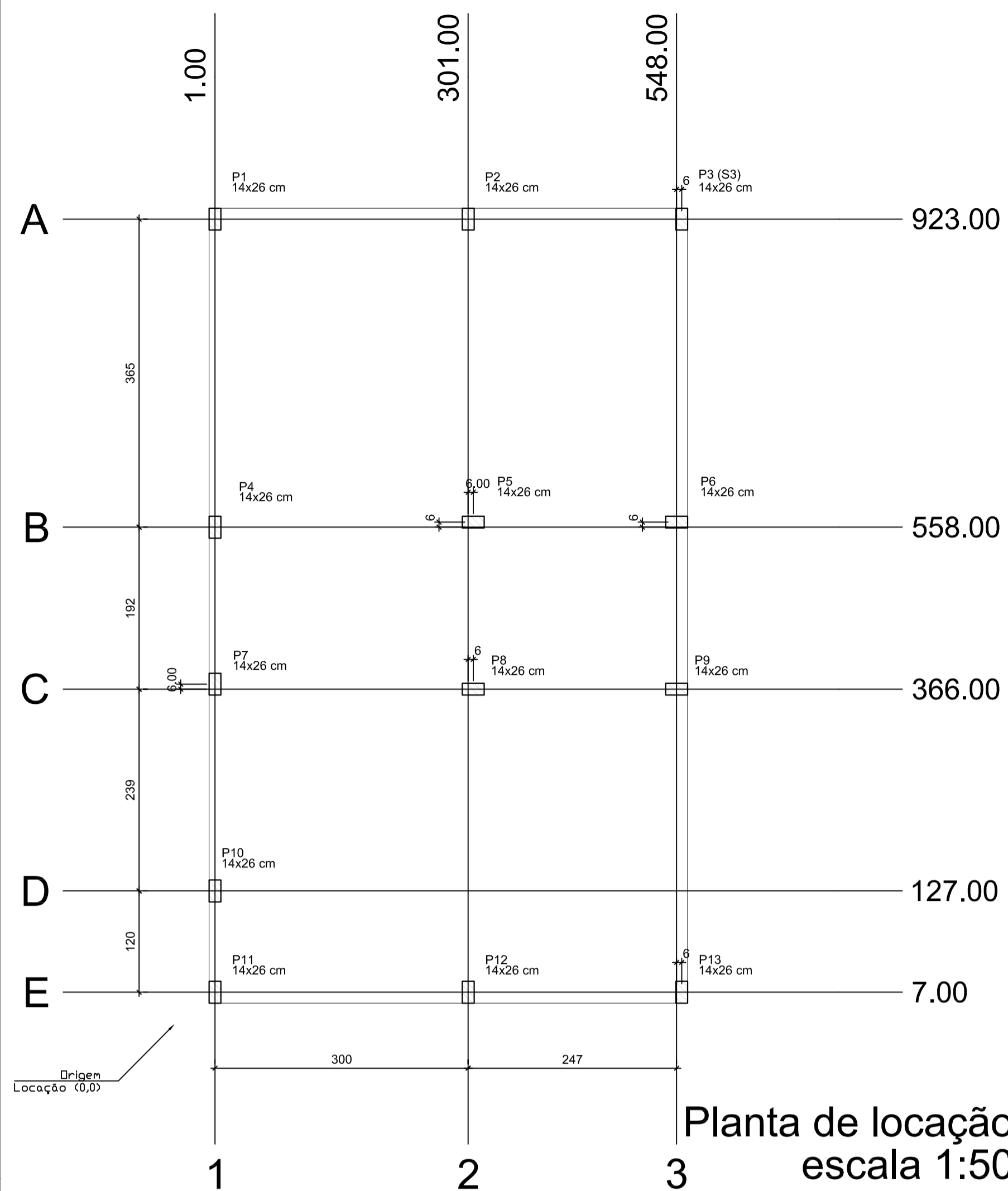

Radier armadura longitudinal e transversal inferior Nivel 0 escala 1:50

Elemento	Pos.	Diam.	Q.	Doç. (cm)	Reço (cm)	Doç. (cm)	Comp. (cm)	Total (cm)	CA-50 (kg)	CA-60 (kg)
Armadura longitudinal inferior	1	Ø6.3	62	11	563	11	585	36270	88.8	0.0
								Total	88.8	0.0
								Ø6.3	88.8	0.0
								Total	88.8	0.0

Resumo Aço Têrreo	Comp. total (m)	Peso (kg)
Armadura longitudinal inferior CA-50	Ø6.3	362,7
	89	

Elemento	Pos.	Diam.	Q.	Doç. (cm)	Reço (cm)	Doç. (cm)	Comp. (cm)	Total (cm)	CA-50 (kg)	CA-60 (kg)
Armadura transversal inferior	1	Ø6.3	39	11	338	11	950	37440	91.7	0.0
								Total	91.7	0.0
								Ø6.3	91.7	0.0
								Total	91.7	0.0

Resumo Aço Têrreo	Comp. total (m)	Peso (kg)
Armadura transversal inferior CA-50	Ø6.3	374,4
	92	

Legenda das vigas e paredes

- Viga
- Viga / Laje chata ou invertida

Legenda dos pilares

- Pilar que morre
- Pilar que nasce

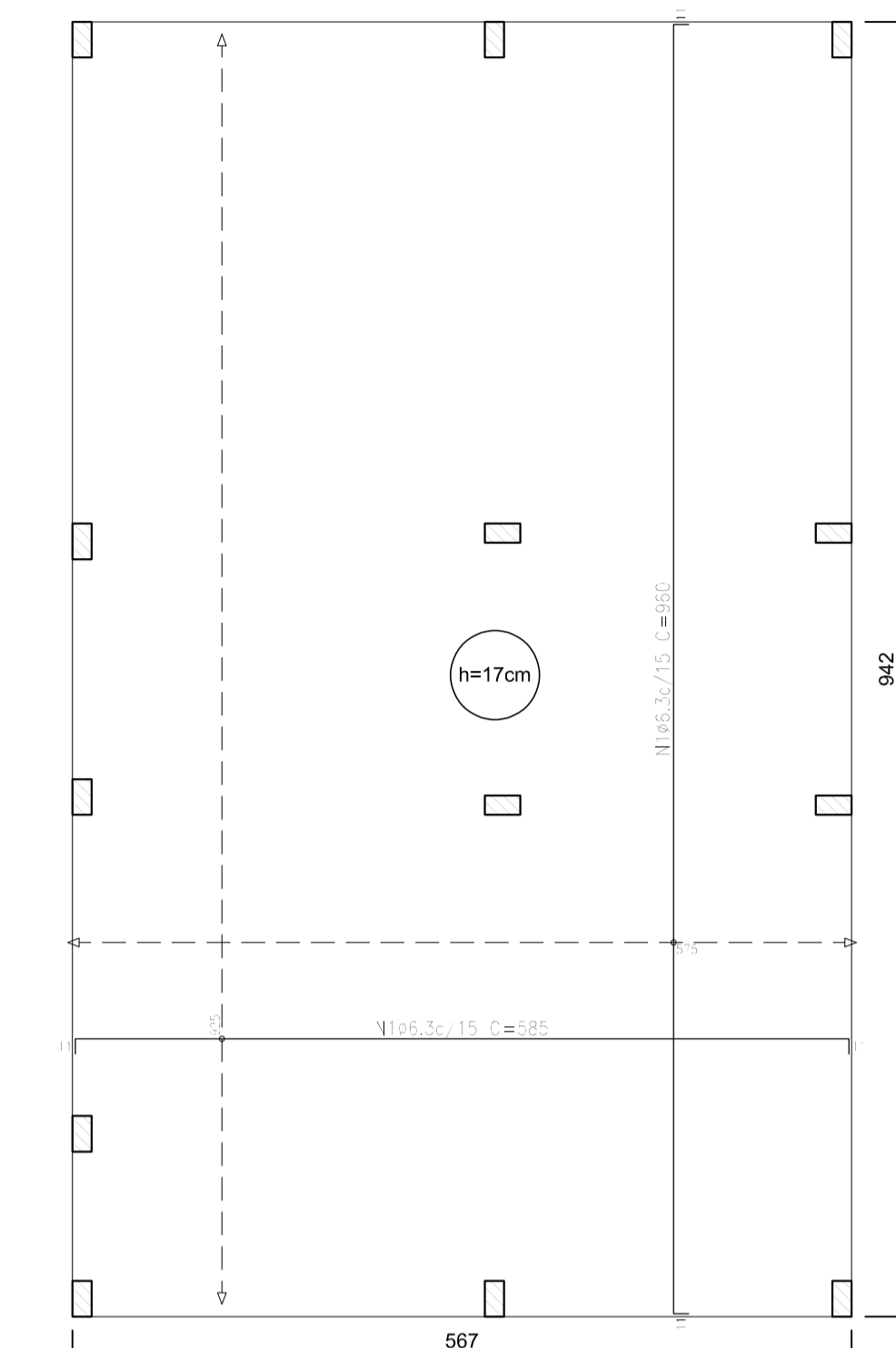

Radier armadura longitudinal e transversal superior Nivel 0 escala 1:50

Elemento	Pos.	Diam.	Q.	Doç. (cm)	Reço (cm)	Doç. (cm)	Comp. (cm)	Total (cm)	CA-50 (kg)	CA-60 (kg)
Armadura longitudinal superior	1	Ø6.3	62	11	563	11	585	36270	88.8	0.0
								Total	88.8	0.0
								Ø6.3	88.8	0.0
								Total	88.8	0.0

Resumo Aço Têrreo	Comp. total (m)	Peso (kg)
Armadura longitudinal superior CA-50	Ø6.3	362,7
	89	

Elemento	Pos.	Diam.	Q.	Doç. (cm)	Reço (cm)	Doç. (cm)	Comp. (cm)	Total (cm)	CA-50 (kg)	CA-60 (kg)
Armadura transversal superior	1	Ø6.3	39	11	338	11	950	37440	91.7	0.0
								Total	91.7	0.0
								Ø6.3	91.7	0.0
								Total	91.7	0.0

Resumo Aço Têrreo	Comp. total (m)	Peso (kg)
Armadura transversal superior CA-50	Ø6.3	374,4
	92	

Têrreo					
Elemento	Área (m²)	Armadura (m²)	Volume (m³)	Volume (m³)	Peso (kg)
Lajes de fundação (radier)	5,13	53,41	9,08	36,	

Características dos materiais

fck (MPa)	Ecs (MPa)	Abatimento (cm)
20	21287	10+2

Dimensão máxima do agregado = 19 mm

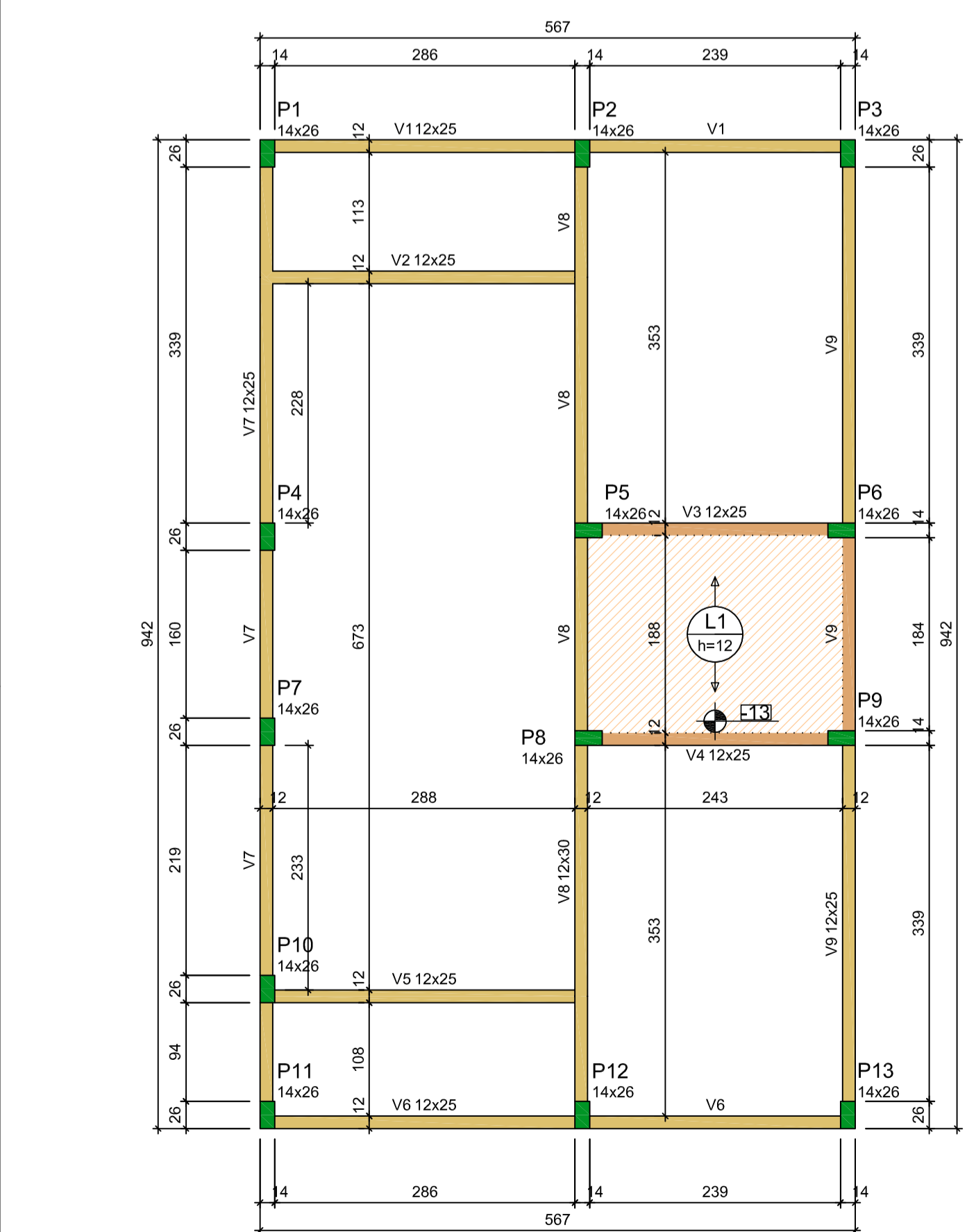

Forma do pavimento Nivel 1 Teto (Nível 265) escala 1:50

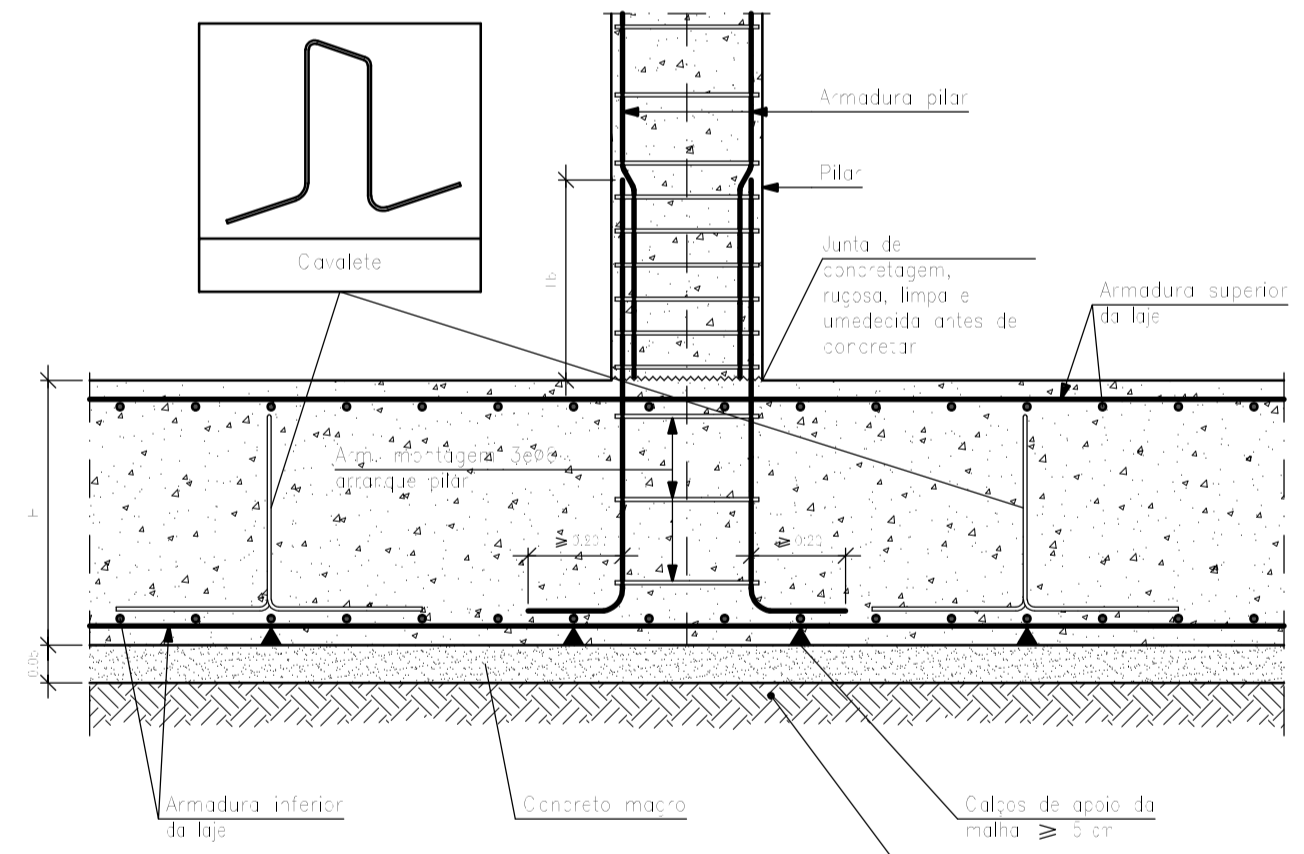

Detalhe encontro pilar com o radier escala 1:50

ATENÇÃO: Adotado Classe de Agressividade Ambiental I, conforme NBR 6118/2024, item 7.4.7.6. O responsável técnico deve verificar necessidade de ajustes conforme características locais da obra.

ATENÇÃO: Considerando que o segmento de arranque de pilar em contato com o solo é variável conforme cada local e características de obra, e de forma a atender a NBR 6118/2024 - item 7.4.7.6 Tab. 7.2 tópico "d" (L1) No trecho dos pilares em contato com o solo junto aos elementos de fundação, a armadura deve ter comprimento nominal >= 45mm), para aumento de durabilidade, recomenda-se executar a caixaria dos arranques na parte em contato com o solo com afastamento maior.

Exemplo: Se o pilar for 14x26, e adotado classe de agressividade ambiental I, cobertura 2,5cm, é recomendável fazer o trecho de caixaria em contato com o solo com 2,0cm a mais em cada face, ou seja, 18x30.

Arranque dos pilares escala 1:50

Elemento	Pos.	Diam.	Q.	Esquema (cm)	Comp. (cm)	Total (cm)	CA-50 (kg)	CA-60 (kg)		
P1=P2=P3=P4=P7 P10=P11=P12=P13	1	Ø10	4	[Diagram]	90	350	2,2	0,3		
									26,6	3,9
								Ø5:	0,0	3,9
								Ø10:	26,6	0,0
								Total:	26,6	3,9

Pos.	Diam.	Q.	Comp. (cm)	Total (cm)	Peso (kg)
1	Ø10	4	90	350	4680
2	Ø5	3	63	189	2457

Lajes - NÍVEL 1 TETO

Nome	Tipo	Altura (cm)	Elevação (cm)	Nível (cm)	Sobrecarga (kgf/m²)
L1	Pré-moldada	12	-13	252	582

Características dos materiais

fck (MPa)	Ecs (MPa)	Abatimento (cm)
20	21287	10,00

Dimensão máxima do agregado = 19 mm

Vigas - NÍVEL 1 TETO

Nome	Seção (cm)	Elevação (cm)	Nível (cm)
V1	12x25	0	265
V2	12x25	0	265
V3	12x25	0	265
V4	12x25	0	265
V5	12x25	0	265
V6	12x25	0	265
V7	12x25	0	265
V8	12x30	0	265
V9	12x25	0	265

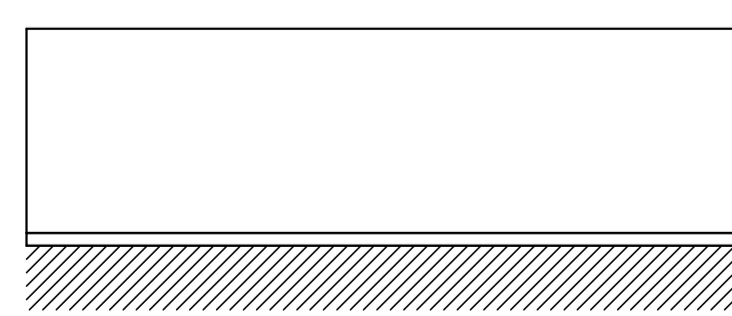

Corte Y-Y Esquemático escala 1:100

ATENÇÃO: Exemplo de projeto estrutural para edificações do Novo PAC FHNIS Sub50 - Portaria 1416 / 2023. Uso facultado, desde que revisado por responsável técnico, com a devida emissão de ART/RT/RT, e adequado às particularidades de cada obra.

Pilar

Nome	Seção (cm)	X (cm)	Y (cm)	Posição	Carga Máx. (tf)
P1	14x26	1,00	923,00	A-1	3,69
P2	14x26	301,00	923,00	A-2	5,41
P3	14x26	554,00	923,00	A-3	2,81
P4	14x26	1,00	558,00	B-1	3,21
P5	14x26	307,00	564,00	B-2	5,61
P6	14x26	548,00	564,00	B-3	5,00
P7	14x26	1,00	372,00	C-1	1,77
P8	14x26	307,00	366,00	C-2	5,51
P9	14x26	548,00	366,00	C-3	5,01
P10	14x26	1,00	127,00	D-1	3,12
P11	14x26	1,00	7,00	E-1	1,87
P12	14x26	301,00	7,00	E-2	5,36
P13	14x26	554,00	7,00	E-3	2,65



PREFEITURA MUNICIPAL DE SERRANOS
ESTADO DE MINAS GERAIS

PROJETO ESTRUTURAL - RADIER FOLHA Nº: 01/02

PLANTA DE LOCAÇÃO DE FUNDAÇÃO E PLANTA DE FORMAS DATA: 24/10/2025

OBJETO: CONSTRUÇÃO DE 20 (VINTE) HABITAÇÕES DE INTERESSE SOCIAL - HIS - PADRÃO POPULAR PROGRAMA FHNIS SUB-50. ESCALAS: 1:1.000

LOCAL: RUA FRANCISCO VILELA MILWARD DE AZEVEDO, S/Nº. BAIRRO RETIRO, SERRANOS-MG - CEP 37.452-000. FORMATO: A1

PROPRIETÁRIO/TOMADOR: MUNICÍPIO DE SERRANOS - MG - CNPJ Nº 18.008.912/0001-75. PROJETO PADRÃO: CAIXA

END. CORRESP.: PRAÇA 12 DE DEZEMBRO, Nº60, CENTRO, SERRANOS-MG. REVISÃO: 24/10/2025

CEP 37.452-000 - TEL.: (035)3322-1956

ÁREAS:

ÁREA TOTAL À CONSTRUIR P/UNIDADE: 53,86 M2

ÁREA ÚTIL À CONSTRUIR P/UNIDADE: 47,46 M2

TOTAL DE UNIDADES = 20 (VINTE) UNID.

ASSINATURAS:

REGINALDO RAEI Assinado de forma digital por REGINALDO RAEI ARANTES:86906577620

PROPRIETÁRIO/TOMADOR: MUNICÍPIO DE SERRANOS-MG REGINALDO RAEI ARANTES PREFEITO MUNICIPAL

CLIFFORD PETERLE Assinado de forma digital por CLIFFORD PETERLE REZENDE:85582662634

END* R.T. FISCALIZ.: CLIFFORD PETERLE REZENDE ENGENHEIRO CIVIL - CREMAG Nº56.477/D R. T. MUNICÍPIO DE SERRANOS-MG

IMPORTANTE:

DESPACHOS DA P.M.S.

APROVADO

REGINALDO RAEI Assinado de forma digital por REGINALDO RAEI ARANTES:86906577620

MUNICÍPIO DE SERRANOS-MG REGINALDO RAEI ARANTES PREFEITO MUNICIPAL

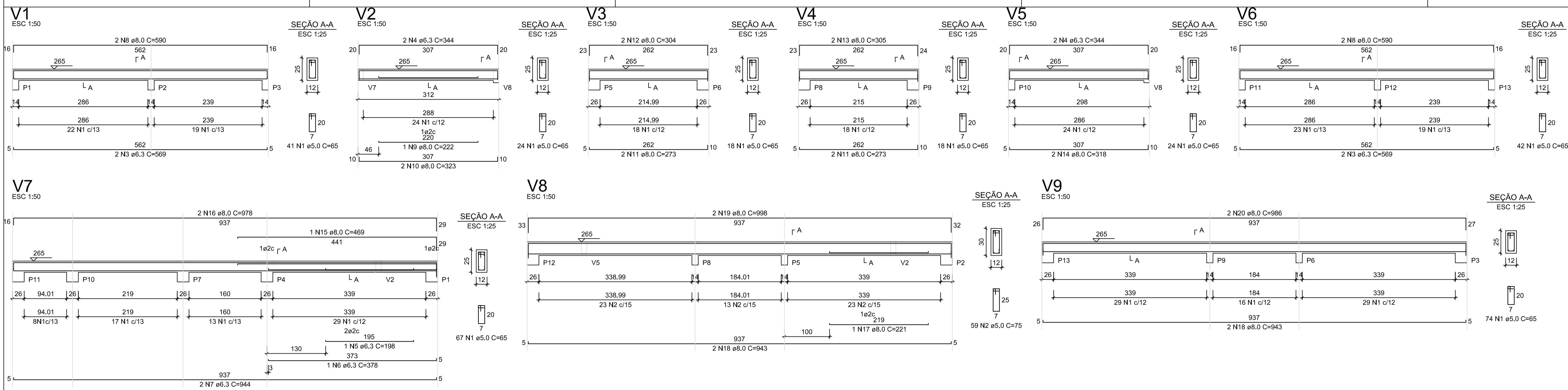

RELAÇÃO DO AÇO - VIGAS NÍVEL 1 TETO

V1	V2	V3	V4	V5	V6	V7	V8	V9
CA60	1	5,0	308	65	29020			
CA60	2	5,0	59	75	4425			
CA60	3	6,3	4	569	2276			
CA60	4	6,3	4	344	1376			
CA60	5	6,3	1	198	198			
CA60	6	6,3	1	376	376			
CA60	7	6,3	2	344	1688			
CA60	8	8,0	4	590	2360			
CA60	9	8,0	1	222	222			
CA60	10	8,0	2	323	646			
CA60	11	8,0	4	273	1092			
CA60	12	8,0	2	304	608			
CA60	13	8,0	2	305	610			
CA60	14	8,0	2	318	636			
CA60	15	8,0	1	469	469			
CA60	16	8,0	2	376	752			
CA60	17	8,0	1	223	223			
CA60	18	8,0	4	943	3772			
CA60	19	8,0	2	958	1916			
CA60	20	8,0	2	586	1172			

RESUMO DO AÇO

AÇO	DIAM (mm)	C.TOTAL (m)	PESO + 0% (kg)
CA50	8,0	81,2	15
CA60	5,0	244,5	37,7
PESO TOTAL (kg)			52,7
CA50	80,3		
CA60	37,7		

Volume de concreto (C-20) = 1,78 m³
Área de forma = 32,67 m²

ATENÇÃO:
Prever armaduras de esperas e respectivos pilares de amarração das paredes laterais junto ao telhado (oitão), conforme método construtivo empregado.
Prever eventuais estruturas adicionais de pilares e viga para o telhado, conforme método construtivo empregado.

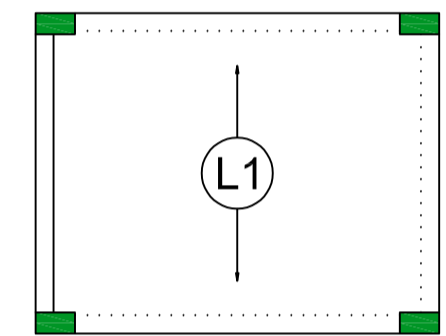

Armação positiva das lajes do pavimento Nível 1 Teto escala 1:50

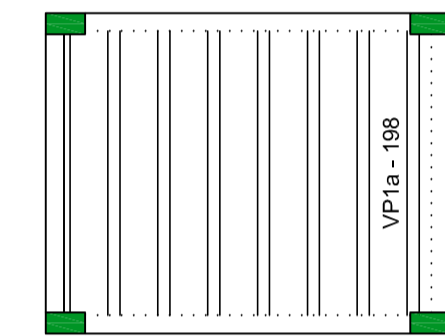

Planta de vigotas pré-moldadas escala 1:50

P1=P2=P3=P4=P5=P6=P7=
=P8=P9=P10=P11=P12=
=P13

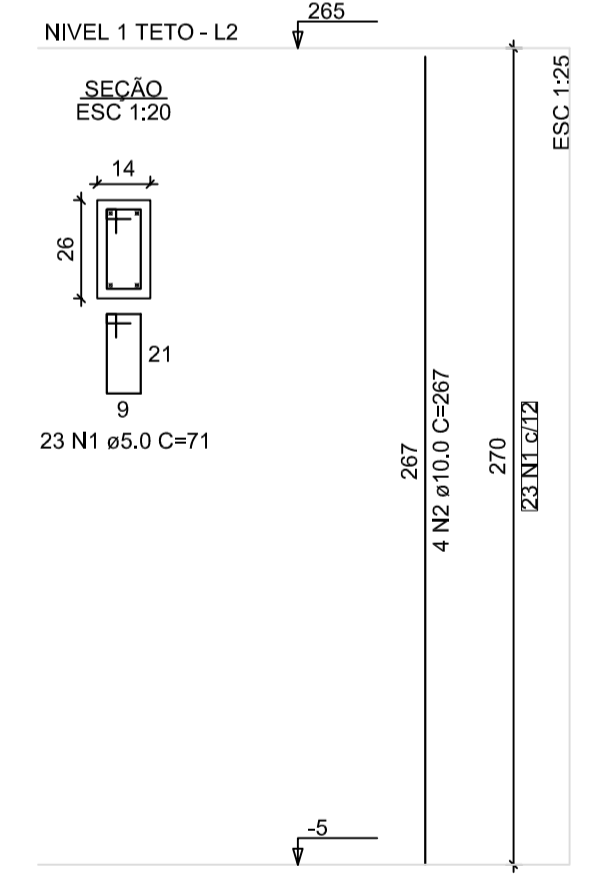

RELAÇÃO DO AÇO - PILARES NÍVEL 1 TETO

13xP1

AÇO	N	DIAM (mm)	QUANT	C.UNIT (cm)	C.TOTAL (cm)
CA60	1	5,0	299	71	21229
CA50	2	10,0	52	267	13884

RESUMO DO AÇO

AÇO	DIAM (mm)	C.TOTAL (m)	PESO + 0% (kg)
CA50	10,0	138,8	85,8
CA60	5,0	212,9	32,7
PESO TOTAL (kg)			118,5
CA50	85,8		
CA60	32,7		

Volume de concreto (C-20) = 1,28 m³
Área de forma = 29,08 m²



PREFEITURA MUNICIPAL DE SERRANOS
ESTADO DE MINAS GERAIS

PROJETO ESTRUTURAL - RADIER

PLANTA DE ARMADURAS - NÍVEL 1 TETO

OBJETO: CONSTRUÇÃO DE 20 (VINTE) HABITAÇÕES DE INTERESSE SOCIAL - HIS - PADRÃO POPULAR PROGRAMA FHNIS SUB-50.

LOCAL: RUA FRANCISCO VILELA MILWARD DE AZEVEDO, S/Nº, BAIRRO RETIRO, SERRANOS-MG - CEF 37.452-000

PROPRIETÁRIO/TOMADOR: MUNICÍPIO DE SERRANOS-MG - CNPJ Nº18.008.912/0001-75
END. CORRESP.: PRAÇA 12 DE DEZEMBRO, Nº60, CENTRO, SERRANOS-MG
CEP 37.452-000 - TEL.: (035)3322-1556

FORMATA: A1

PROJETO PADRÃO: CAIXA

REVISÃO: 24/10/2025

ÁREAS:

ÁREA TOTAL À CONSTRUIR P/UNIDADE: 53,86 M2

ÁREA ÚTIL À CONSTRUIR P/UNIDADE: 47,46 M2

TOTAL DE UNIDADES = 20 (VINTE) UNID.
- HABITAÇÕES UNIFAMILIARES -

ASSINATURAS:

REGINALDO RAEI Assinado de forma digital por REGINALDO RAEI ARANTES:86906577620
620

PROPRIETÁRIO/TOMADOR: MUNICÍPIO DE SERRANOS-MG
REGINALDO RAEI ARANTES
PREFEITO MUNICIPAL

CLIFFORD PETERLE REZENDE:85582662634 Assinado de forma digital por CLIFFORD PETERLE REZENDE:85582662634
2634
Dados: 2025.10.24 16:52:47 -03'00'

ENº R.T. FISCALIZ.: CLIFFORD PETERLE REZENDE
ENGENHEIRO CIVIL - CREAMG Nº56.477/D
R. T. MUNICÍPIO DE SERRANOS-MG

IMPORTANTE:

DESPACHOS DA P.M.S.

APROVADO

REGINALDO RAEI Assinado de forma digital por REGINALDO RAEI ARANTES:86906577620
ARANTES:86906577620

MUNICÍPIO DE SERRANOS-MG
REGINALDO RAEI ARANTES
PREFEITO MUNICIPAL

ATENÇÃO:
Exemplo de projeto estrutural para edificações do Novo PAC FHNIS Sub50 - Portaria 1416 / 2023.
Uso facultado, desde que revisado por responsável técnico, com a devida emissão de ART/RRT/TRT, e adequado às particularidades de cada obra.

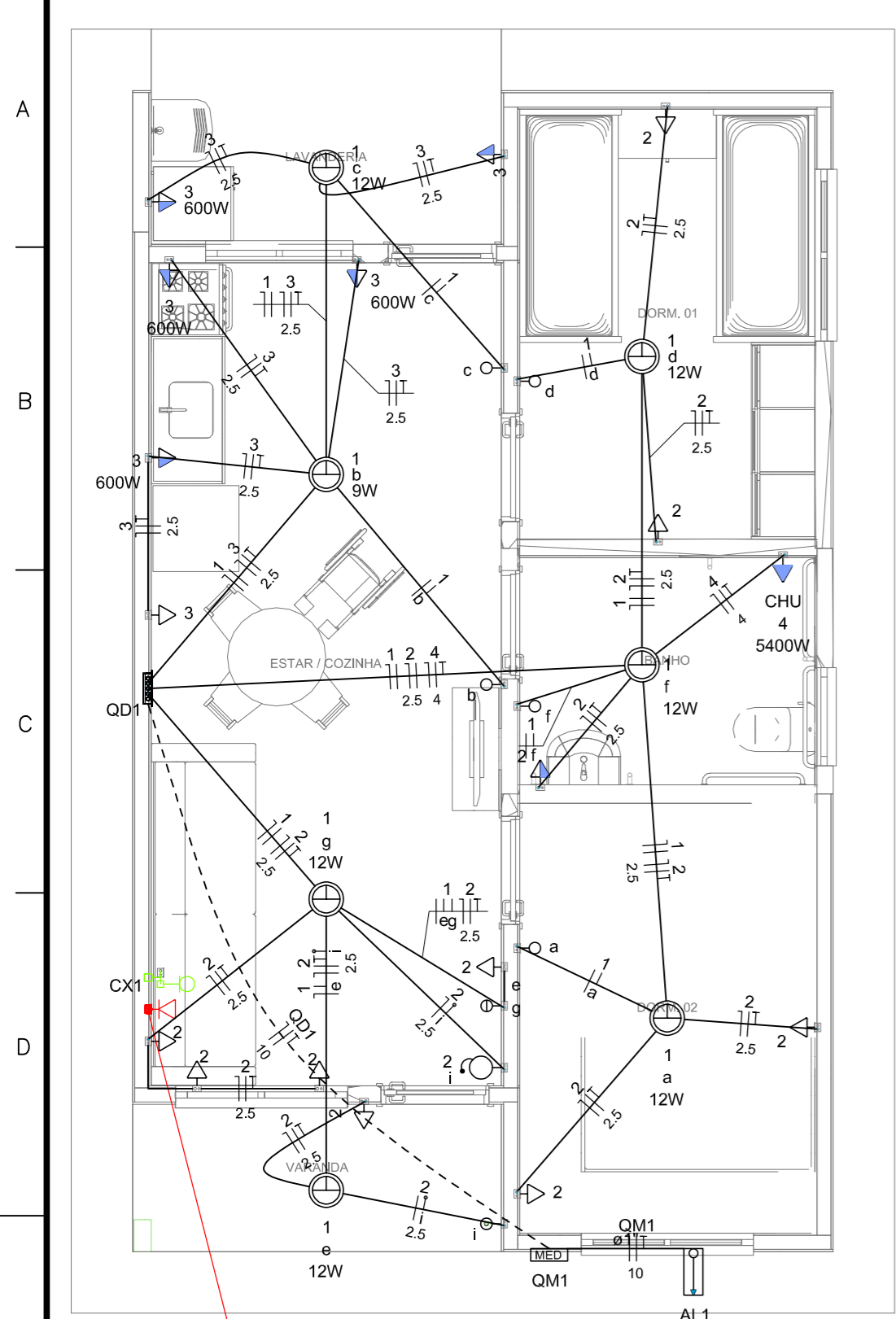

Quadro de Cargas (AL1)

Circuito	Descrição	Esquema	Método de inst.	Tensão (V)	Pot. total. (VA)	Pot. total. (W)	Fases	Pot. - R (W)	Pot. - S (W)	Pot. - T (W)	FCT	FCA	In' (A)	Ip (A)	Seção (mm2)	Ic (A)	Icc (kA)	Disj (A)	dV parc (%)	dV total (%)	Status
QM1		F+N+T	B1	220 V	10716	10281	R	10281			1.00	1.00	47.3	47.3	10	75.0	3	63	0.19	0.19	OK
TOTAL					10716	10281	R	10281	0	0											

Quadro de Cargas (QM1)

Circuito	Descrição	Esquema	Método de inst.	Tensão (V)	Pot. total. (VA)	Pot. total. (W)	Fases	Pot. - R (W)	Pot. - S (W)	Pot. - T (W)	FCT	FCA	In' (A)	Ip (A)	Seção (mm2)	Ic (A)	Icc (kA)	Disj (A)	dV parc (%)	dV total (%)	Status
QD1		F+N+T	B1	220 V	10716	10281	R	10281			1.00	1.00	47.3	47.3	10	57.0	3	50	0.63	0.82	OK
TOTAL					10716	10281	R	10281	0	0											

Quadro de Cargas (QD1)

Circuito	Descrição	Esquema	Método de inst.	Tensão (V)	Iluminação (W)	Tomadas (W)	Pot. total. (VA)	Pot. total. (W)	Fases	Pot. - R (W)	Pot. - S (W)	Pot. - T (W)	FCT	FCA	In' (A)	Ip (A)	Seção (mm2)	Ic (A)	Icc (kA)	Disj (A)	dV parc (%)	dV total (%)	Status
1	Iluminação	F+N	B1	220 V	9	12	116	81	R	81			1.00	1.00	0.2	0.5	1.5	17.5	3	10	0.02	0.84	OK
2	Tomadas de Uso Geral	F+N+T	B1	220 V			1111	1000	R	1000			1.00	1.00	2.5	5.1	2.5	24.0	3	10	0.12	0.94	OK
3	Tomadas Coz e Lav	F+N+T	B1	220 V			2889	2600	R	2600			1.00	1.00	13.1	13.1	2.5	24.0	3	16	0.42	1.24	OK
4	Chuveiro Elétrico	F+N+T	B1	220 V			5400	5400	R	5400			1.00	1.00	24.5	24.5	4	32.0	3	25	0.73	1.56	OK
5	Reserva	F+N+T	B1	220 V			600	600	R	600			1.00	1.00	2.7	2.7	1.5	17.5	3	10	0.00	0.00	OK
6	Reserva	F+N+T	B1	220 V			600	600	R	600			1.00	1.00	2.7	2.7	1.5	17.5	3	10	0.00	0.00	OK
TOTAL					1	6	10716	10281	R	10281	0	0											

Quadro de Demanda (AL1)

Tipo de carga	Potência instalada (kVA)	Fator de demanda (%)	Demanda (kVA)
Iluminação e TUG's (Casas e apartamentos)	1.23	75.00	0.92
Uso Específico	9.49	100.00	9.49
TOTAL			10.41

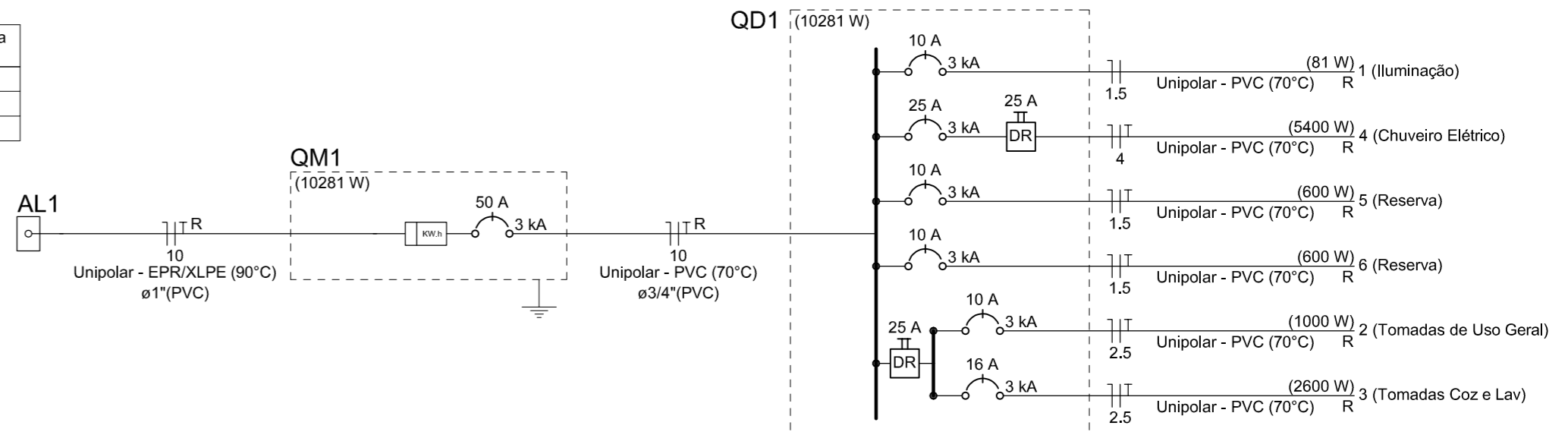

Legenda

- Caixa 2x4" de embutir
- Caixa de passagem
- Entrada de serviço
- Espera para rede lógica a 0,30m do piso
- Interruptor simples 1 tecla - 1,10m do piso
- Interruptor simples 2 teclas - 1,10m do piso
- Lâmpada Led 12W A60
- Lâmpada Led 9W A60
- Ponto de TV a 0,30m do piso
- Pulsador de campainha 1 tecla - 1,10m do piso
- Quadro de distribuição
- Quadro de medição
- Timbre
- Tomada alta a 2,20m do piso
- Tomada baixa a 0,30m do piso
- Tomada média a 1,10m do piso

Legenda de condutos

Elétrica	
—	Direta
—	Teto
—	Alta
—	Baixa
- - -	Piso
Lógica	
- - -	Piso
—	TV Cabo
—	Direta

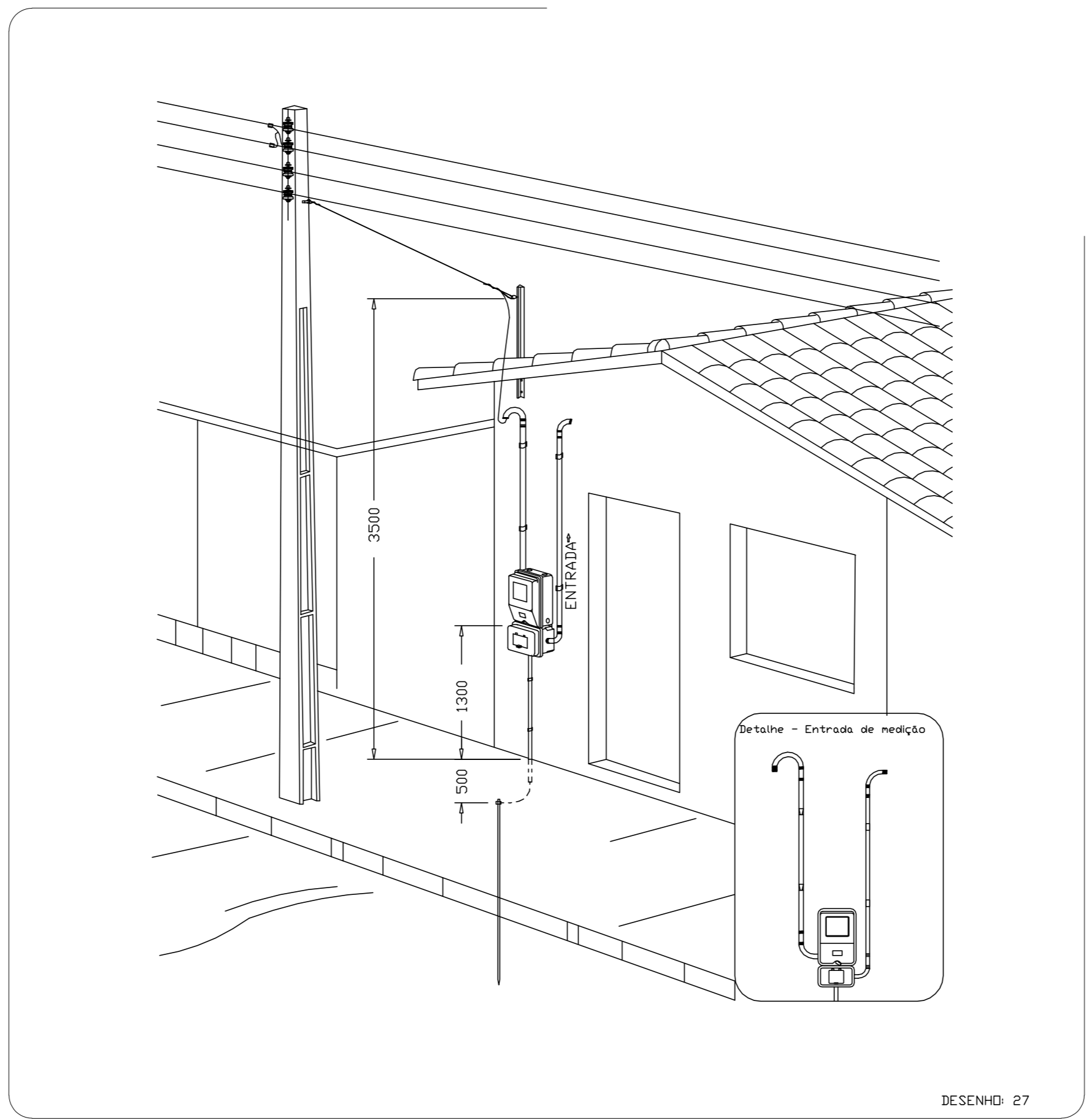

Aérea medição monofásica- Padrão econômico

DESENHO: 27

PREFEITURA MUNICIPAL DE SERRANOS
ESTADO DE MINAS GERAIS

PROJETO ELÉTRICO

FOLHA N°:
01/01

PLANTA BAIXA, LEGENDAS, QUADROS DE CARGAS E DEMANDA, DIAGRAMA, DETALHES E LEGENDA

OBJETO: CONSTRUÇÃO DE 20 (VINTE) HABITAÇÕES DE INTERESSE SOCIAL – HIS – PADRÃO POPULAR PROGRAMA FNHIS SUB-50.

LOCAL: RUA FRANCISCO VILELA MILWARD DE AZEVEDO, S/N°, BAIRRO RETIRO, SERRANOS-MG – CEF 37.452-000

PROPRIETÁRIO/TOMADOR: MUNICÍPIO DE SERRANOS-MG – CNPJ N°18.008.912/0001-75
END. CORRESP.: PRAÇA 12 DE DEZEMBRO, N°60, CENTRO, SERRANOS-MG
CEP 37.452-000 – TEL.: (035)3322-1556

ÁREAS:	ASSINATURAS:
ÁREA TOTAL À CONSTRUIR P/UNIDADE: 53,86 M2	REGINALDO RAEI ARANTES:86906577 620
ÁREA ÚTIL À CONSTRUIR P/UNIDADE: 47,46 M2	PROPRIETÁRIO/TOMADOR: MUNICÍPIO DE SERRANOS-MG REGINALDO RAEI ARANTES PREFEITO MUNICIPAL
TOTAL DE UNIDADES = 20 (VINTE) UNID. - HABITAÇÕES UNIFAMILIARES -	CLIFFORD PETERLE REZENDE:85582662634 Assinado de forma digital por CLIFFORD PETERLE REZENDE Dados: 2025.10.24 16:51:19 -03'00'
	ENG° R.T. FISCALIZ.: CLIFFORD PETERLE REZENDE ENGENHEIRO CIVIL – CREAMG N°56.477/D R. T. MUNICÍPIO DE SERRANOS-MG

DESPACHOS DA P.M.S.

APROVADO
REGINALDO RAEI Assinado de forma digital por REGINALDO RAEI
ARANTES:86906577
620
MUNICÍPIO DE SERRANOS-MG
REGINALDO RAEI ARANTES
PREFEITO MUNICIPAL

PLANTA GEORREFERENCIADA, LEVANTAMENTO PLANIALTIMÉTRICO E SITUAÇÃO
ESCALA 1:1.000

LOCAÇÃO PADRÃO
ESCALA 1:160

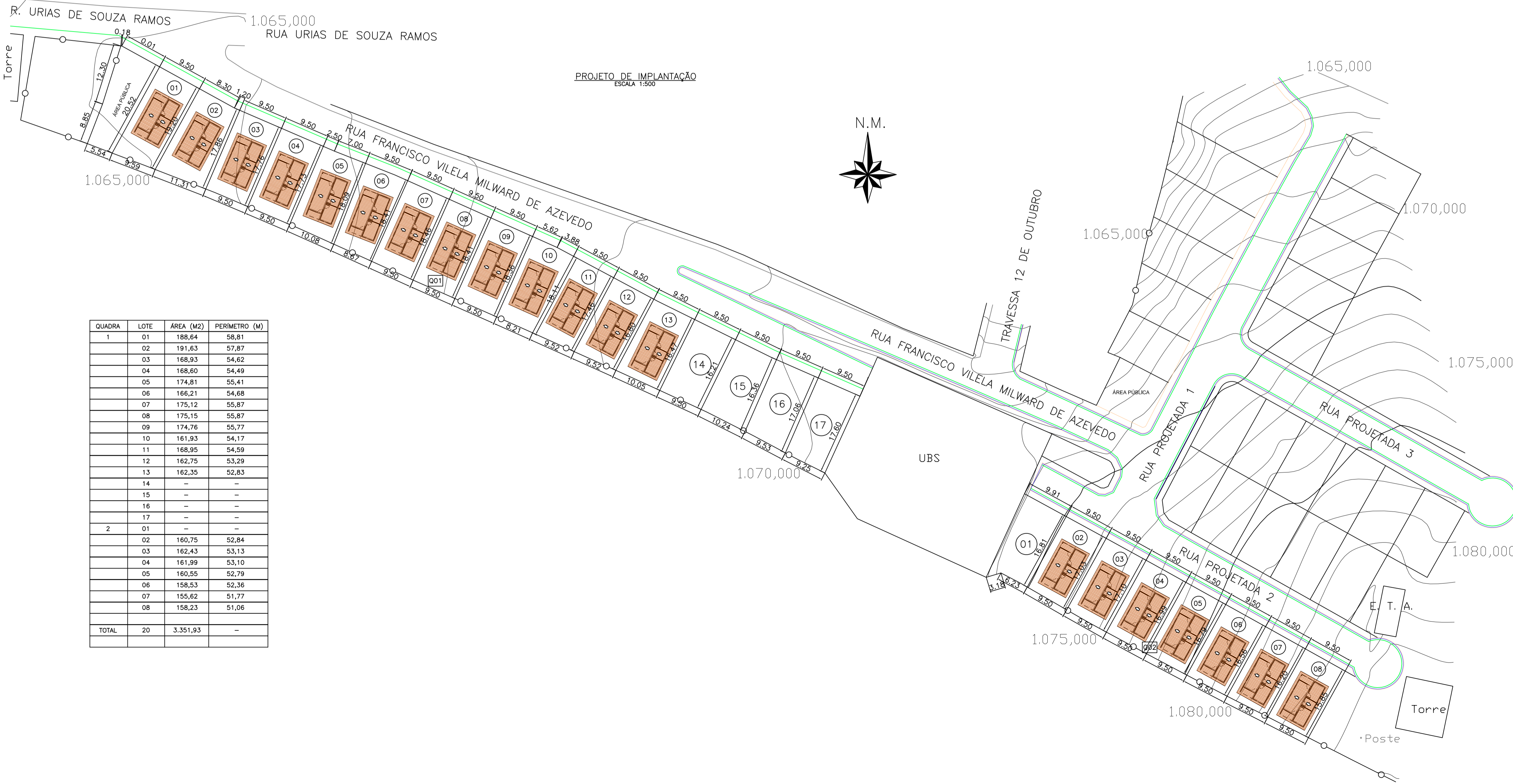
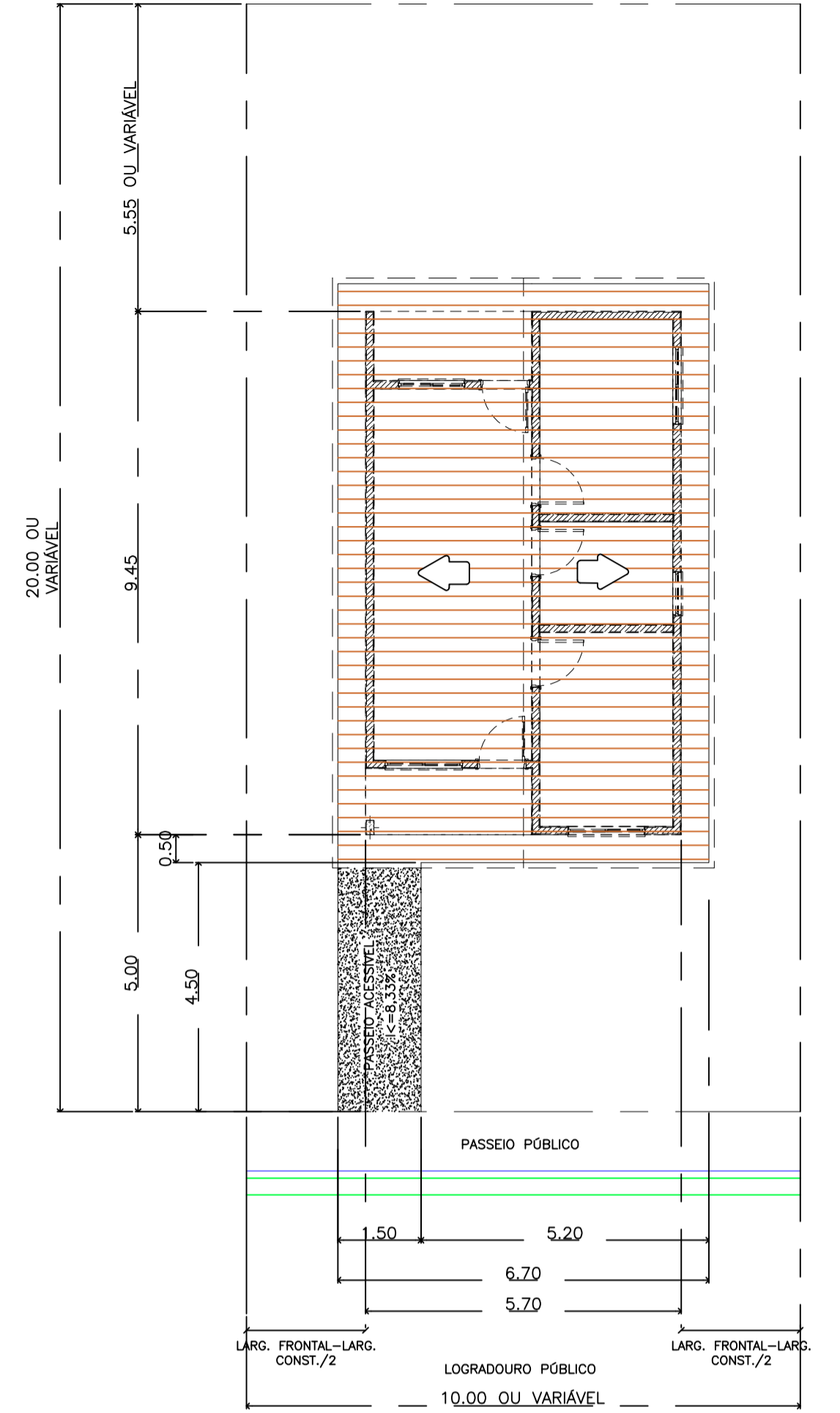
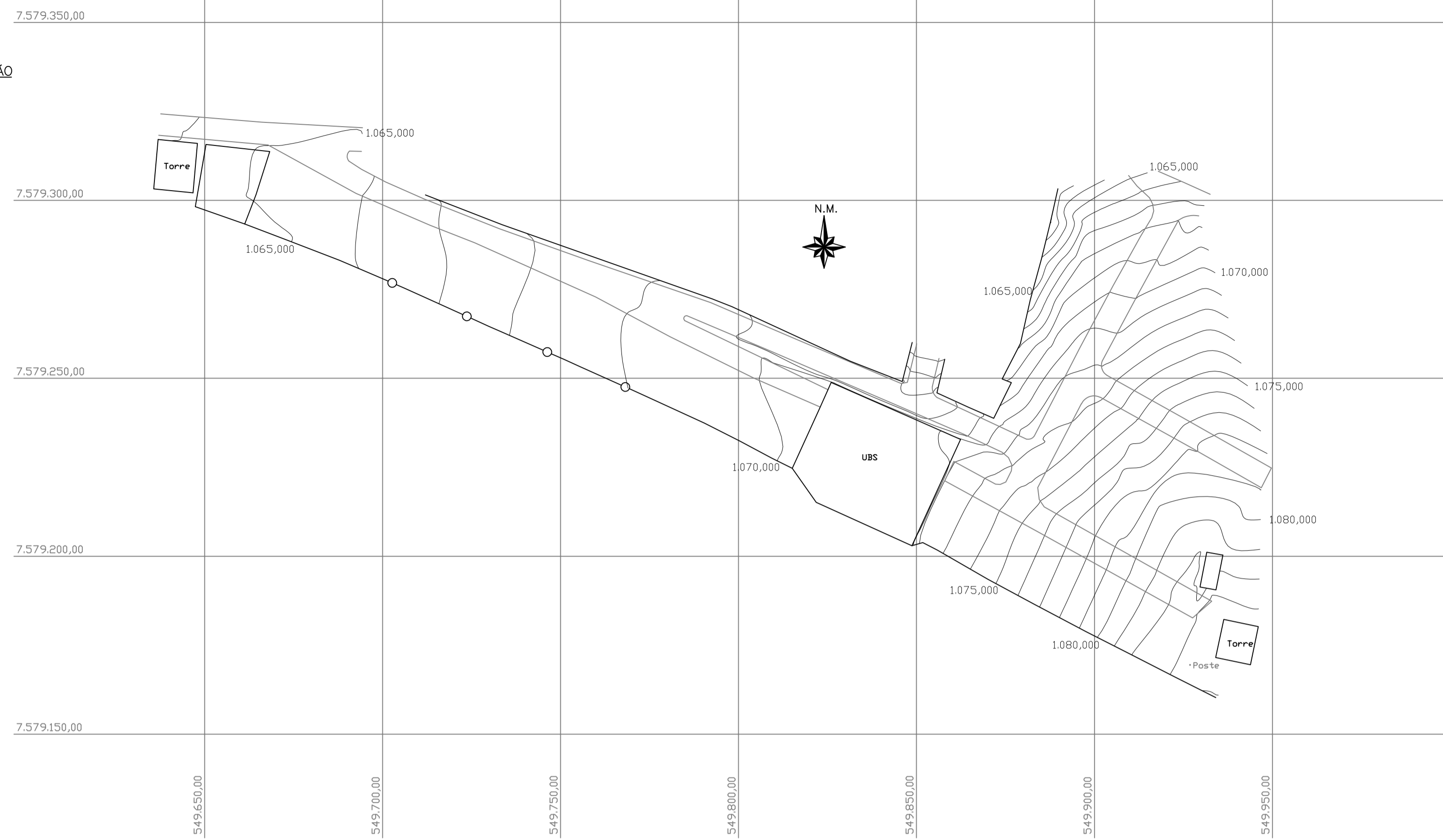

PROJETO DE IMPLANTAÇÃO
ESCALA 1:500

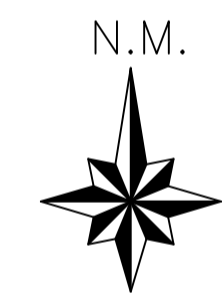

QUADRA	LOTE	ÁREA (M2)	PERÍMETRO (M)
1	01	188,64	58,81
	02	191,63	57,87
	03	168,93	54,62
	04	168,60	54,49
	05	174,81	55,41
	06	166,21	54,68
	07	175,12	55,87
	08	175,15	55,87
	09	174,76	55,77
	10	161,93	54,17
	11	168,95	54,59
	12	162,75	53,29
	13	162,35	52,83
	14	-	-
	15	-	-
	16	-	-
	17	-	-
2	01	-	-
	02	160,75	52,84
	03	162,43	53,13
	04	161,99	53,10
	05	160,55	52,79
	06	158,53	52,36
	07	155,62	51,77
	08	158,23	51,06
TOTAL	20	3.351,93	-

PREFEITURA MUNICIPAL DE SERRANOS
ESTADO DE MINAS GERAIS

PROJETO DE IMPLANTAÇÃO

FOLHA Nº:
01/01

PLANTA GEORREFERENCIADA, LEVANTAMENTO PLANIALTIMÉTRICO, SITUAÇÃO, IMPLANTAÇÃO E LOCAÇÃO PADRÃO
DATA: 24/10/2025

OBJETO: CONSTRUÇÃO DE 20 (VINTE) HABITAÇÕES DE INTERESSE SOCIAL - HIS - PADRÃO POPULAR PROGRAMA FNHIS SUB-50.
ESCALAS: INDICADAS

LOCAL: RUA FRANCISCO VILELA MILWARD DE AZEVEDO, S/Nº, BAIRRO RETIRO, SERRANOS-MG - CEF 37.452-000
FORMATO: A1

PROPRIETÁRIO/TOMADOR: MUNICÍPIO DE SERRANOS-MG - CNPJ Nº18.008.912/0001-75
DESENHO: CLIFFORD

END. CORRESP.: PRAÇA 12 DE DEZEMBRO, Nº60, CENTRO, SERRANOS-MG
CEP 37.452-000 - TEL.: (035)3322-1556
REVISÃO: 24/10/2025

ÁREAS:

ÁREA TOTAL À CONSTRUIR P/UNIDADE: 53,86 M2

ÁREA ÚTIL À CONSTRUIR P/UNIDADE: 47,46 M2

TOTAL DE UNIDADES = 20 (VINTE) UNID.
- HABITAÇÕES UNIFAMILIARES -

ASSINATURAS:
REGINALDO RAEI Assinado de forma digital por REGINALDO RAEI
ARANTES:86906577620
PROPRIETÁRIO/TOMADOR: MUNICÍPIO DE SERRANOS-MG
REGINALDO RAEI ARANTES
PREFEITO MUNICIPAL

CLIFFORD PETERLE REZENDE:85582662634 Assinado de forma digital por CLIFFORD PETERLE REZENDE:85582662634
Data: 2025.10.25 17:24:47 -03'00'
ENGº R.T. CLIFFORD PETERLE REZENDE
ENGENHEIRO CIVIL - CREAMG Nº56.477/0
R. T. MUNICÍPIO DE SERRANOS-MG

IMPORTANTE:

DESPACHOS DA P.M.S.

APROVADO
REGINALDO RAEI Assinado de forma digital por REGINALDO RAEI
ARANTES:86906577620
MUNICÍPIO DE SERRANOS-MG
REGINALDO RAEI ARANTES
PREFEITO MUNICIPAL



Anotação de Responsabilidade Técnica - ART
Lei nº 6.496, de 7 de dezembro de 1977

CREA-MG

ART OBRA / SERVIÇO
Nº MG20254396879

Conselho Regional de Engenharia e Agronomia de Minas Gerais

SUBSTITUIÇÃO POR ERRO DE
DIGITAÇÃO à
MG20254368404

1. Responsável Técnico

CLIFFORD PETERLE REZENDE

Título profissional: **ENGENHEIRO CIVIL**

RNP: **1402344392**

Registro: **MG0000056477D MG**

Empresa contratada: **ENGETEC ENGENHARIA LTDA**

Registro Nacional: **11994-MG**

2. Dados do Contrato

Contratante: **PREFEITURA MUNICIPAL DE SERRANOS-MG**

CPF/CNPJ: **18.008.912/0001-75**

PRAÇA DOZE DE DEZEMBRO

Nº: **60**

Complemento:

Bairro: **CENTRO**

Cidade: **SERRANOS**

UF: **MG**

CEP: **37452000**

Contrato: **360/2025**

Celebrado em: **03/09/2025**

Valor: **R\$ 18.991,36**

Tipo de contratante: **Pessoa Jurídica de Direito Público**

Ação Institucional: **Outros**

3. Dados da Obra/Serviço

RUA DR. FRANCISCO VILELA MILWARD DE AZEVEDO

Nº: **00**

Complemento: **CONTINUIDADE DA RUA URIAS DE SOUZA RAMOS**

Bairro: **BAIRRO RETIRO**

Cidade: **SERRANOS**

UF: **MG**

CEP: **37452000**

Data de Início: **12/09/2025**

Previsão de término: **31/12/2025**

Coordenadas Geográficas: **0, 0**

Finalidade: **OUTROS**

Código: **Não Especificado**

Proprietário: **PREFEITURA MUNICIPAL DE SERRANOS-MG**

CPF/CNPJ: **18.008.912/0001-75**

4. Atividade Técnica

	Quantidade	Unidade
14 - Elaboração		
67 - Levantamento > TOPOGRAFIA > LEVANTAMENTOS TOPOGRÁFICOS BÁSICOS > DE LEVANTAMENTO TOPOGRÁFICO > #33.1.1.3 - PLANIALTIMÉTRICO	20,00	un
80 - Projeto > AGRIMENSURA > LOCAÇÃO DE OBRAS CIVIS > DE LOCAÇÃO TOPOGRÁFICA > #36.9.1.1 - DE OBRAS CIVIS	20,00	un
80 - Projeto > AGRIMENSURA > PARCELAMENTO DO SOLO > DE IMPLANTAÇÃO DE LOTEAMENTO > #36.5.2.1 - URBANO	20,00	un
35 - Elaboração de orçamento > CONSTRUÇÃO CIVIL > EDIFICAÇÕES > DE EDIFICAÇÃO > #1.1.1.1 - DE ALVENARIA	20,00	un
4 - Anteprojeto Arquitetônico > CONSTRUÇÃO CIVIL > EDIFICAÇÕES > DE ACESSIBILIDADE DE EDIFICAÇÃO > #1.1.3.5 - RAMPAS	20,00	un

Após a conclusão das atividades técnicas o profissional deve proceder a baixa desta ART

5. Observações

ART ESPECÍFICA REFERENTE AO OBJETO PARA CONSTRUÇÃO DE 20 (VINTE) HABITAÇÕES DE INTERESSE SOCIAL - HIS - PADRÃO POPULAR - Programa nº5600020240048 ? Novo PAC ? FNHIS Sub-50 - PORTARIA 1310/2024 - PROPOSTA SICONV Nº398952025.

6. Declarações

- Declaro estar ciente de que devo cumprir as regras de acessibilidade previstas nas normas técnicas da ABNT, na legislação específica e no decreto n. 5296/2004.

- Declaro, nos termos da Lei Federal nº 13.709, de 14 de agosto de 2018 - Lei Geral de Proteção de Dados Pessoais (LGPD), que estou ciente de que meus dados pessoais e eventuais documentos por mim apresentados nesta solicitação serão utilizados conforme a Política de Privacidade do CREA-MG, que encontra-se à disposição no seguinte endereço eletrônico: <https://www.crea-mg.org.br/transparencia/lgpdp/politica-privacidade-dados>. Em caso de cadastro de ART para PESSOA FÍSICA, declaro que informei ao CONTRATANTE e ao PROPRIETÁRIO que para a emissão desta ART é necessário cadastrar nos sistemas do CREA-MG, em campos específicos, os seguintes dados pessoais: nome, CPF e endereço. Por fim, declaro que estou ciente que é proibida a inserção de qualquer dado pessoal no campo "observação" da ART, seja meu ou de terceiros.

- Declaro, nos termos da Lei Federal nº 13.709, de 14 de agosto de 2018 - Lei Geral de Proteção de Dados Pessoais (LGPD), que estou ciente de que não posso compartilhar a ART com terceiros sem o devido consentimento do contratante e/ou do(a) proprietário(a), exceto para cumprimento de dever legal.

7. Entidade de Classe

AREA DAS ÁGUAS - Associação Regional de Engenharia, Arquitetura e Agronomia das Águas

A autenticidade desta ART pode ser verificada em: <https://crea-mg.sitac.com.br/publico/>, com a chave: 9C9W3

Impresso em: 24/10/2025 às 07:47:04 por: , ip: 168.227.62.67

www.crea-mg.org.br

Tel: 0800 031 2732

atendimento@crea-mg.org.br

Fax:





Anotação de Responsabilidade Técnica - ART
Lei nº 6.496, de 7 de dezembro de 1977

CREA-MG

**ART OBRA / SERVIÇO
Nº MG20254396879**

Conselho Regional de Engenharia e Agronomia de Minas Gerais

**SUBSTITUIÇÃO POR ERRO DE
DIGITAÇÃO à
MG20254368404**

8. Assinaturas

Declaro serem verdadeiras as informações acima

_____, _____ de _____ de _____
Local data

CLIFFORD PETERLE

REZENDE:85582662634

Assinado de forma digital por CLIFFORD
PETERLE REZENDE:85582662634
Dados: 2025.10.24 07:50:15 -03'00'

CLIFFORD PETERLE REZENDE - CPF: 855.826.626-34

REGINALDO RAEI

ARANTES:86906577620

Assinado de forma digital por
REGINALDO RAEI
ARANTES:86906577620

PREFEITURA MUNICIPAL DE SERRANOS-MG - CNPJ: 18.008.912/0001-75

9. Informações

* A ART é válida somente quando quitada, mediante apresentação do comprovante do pagamento ou conferência no site do Crea.

10. Valor

Esta ART é isenta de taxa

Registrada em: **24/10/2025**

A autenticidade desta ART pode ser verificada em: <https://crea-mg.sitac.com.br/publico/>, com a chave: 9C9W3
Impresso em: 24/10/2025 às 07:47:04 por: , ip: 168.227.62.67

