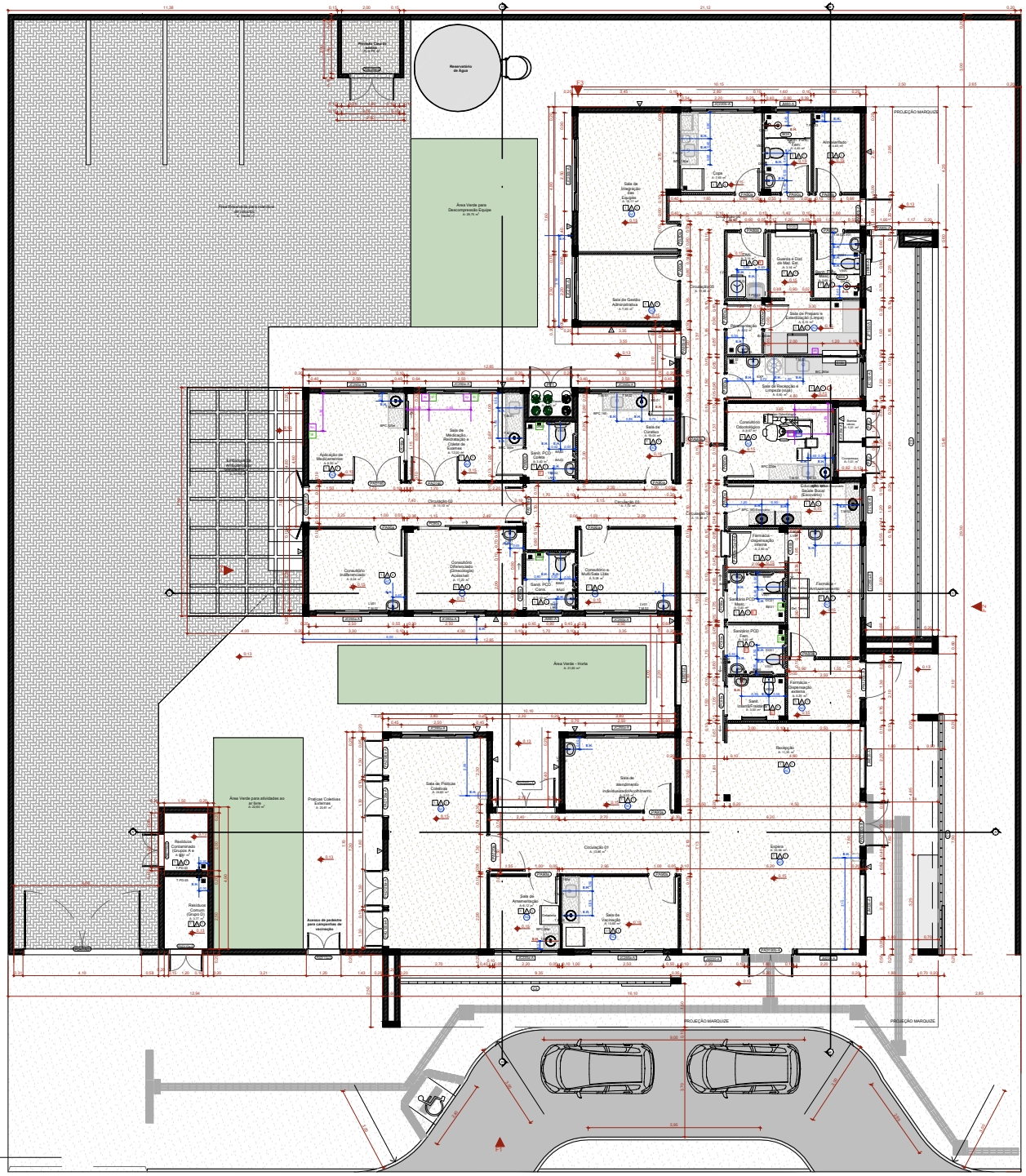

PLANTA TÉCNICA

Escala:1:50

QUADRO DE PORTAS									
ID.	QNT.	DIMENSÃO DA FOLHA (m)	DESCRIÇÃO	PUXADOR / MAÇANETA	FECHADURA / TRINCO	MOLA	ACESSÓRIOS	DOBRADIÇA	PAREDE
PA80a	5	0,80x2,11	Porta de madeira, 1 folha abertura de giro, com acabamento em pintura branca	Maçaneta do tipo alavanca de alta resistência	Fechadura tipo roseta, em ago carbono	Não se aplica	Não se aplica	Dobradiças tinta anticorrosiva, com anel	Drywall
PA80a-Guiche	1	0,80x2,11	Porta de madeira, 1 folha abertura de giro, com acabamento em pintura branca	Maçaneta do tipo alavanca de alta resistência	Fechadura tipo roseta, em ago carbono	Não se aplica	Não se aplica	Dobradiças tinta anticorrosiva, com anel	Drywall
PA80a	9	0,80x2,11	Porta de madeira, 1 folha abertura de giro, com acabamento em pintura branca	Maçaneta do tipo alavanca de alta resistência	Fechadura tipo roseta, em ago carbono	Não se aplica	Não se aplica	Dobradiças tinta anticorrosiva, com anel	Drywall
PA80b-A	3	0,80x2,11	Porta de gire, alumínio anodizado tipo lambri, cor branca	Maçaneta do tipo alavanca de alta resistência	Fechadura tipo roseta, em ago carbono	Não se aplica	Não se aplica	Dobradiças tinta anticorrosiva, com anel	Alvenaria
PA80c	3	0,80x2,11	Porta de madeira, 1 folha abertura de giro, com acabamento em pintura branca	Maçaneta do tipo alavanca de alta resistência	Fechadura tipo roseta, em ago carbono	Não se aplica	Barra de apoio horizontal em aço inox, 40cm de comprimento	Dobradiças tinta anticorrosiva, com anel	Drywall
PA120a	1	1,22x2,11	Porta de madeira com vidro, 1 folha abertura de giro, com acabamento em pintura branca	Maçaneta do tipo alavanca de alta resistência	Fechadura tipo roseta, em ago carbono	Não se aplica	Não se aplica	Dobradiças tinta anticorrosiva, com anel	Drywall
PA120b-A	1	1,22x2,11	Porta de alumínio anodizado, 1 folha, abertura de giro, com acabamento em pintura branca	Maçaneta do tipo alavanca de alta resistência	Fechadura tipo roseta, em ago carbono	Não se aplica	Não se aplica	Dobradiças tinta anticorrosiva, com anel	Alvenaria
PA211/80-A	2	1,12x2,11	Porta de alumínio anodizado, com venezianas, 2 folhas, abertura de giro, com acabamento em pintura branca	Maçaneta do tipo alavanca de alta resistência	Fechadura tipo roseta, em ago carbono	Não se aplica	Não se aplica	Dobradiças tinta anticorrosiva, com anel	Alvenaria
PA212/0b	1	1,22x2,11	Porta de madeira anodizado com vidro, 2 folhas, abertura de giro, com acabamento em pintura branca	Maçaneta do tipo alavanca de alta resistência	Fechadura tipo roseta, em ago carbono	Não se aplica	Não se aplica	Dobradiças tinta anticorrosiva, com anel	Drywall
PA212/0b-A	5	1,22x2,11	Porta de alumínio anodizado com vidro, 2 folhas, abertura de giro, com acabamento em pintura branca	Maçaneta do tipo alavanca de alta resistência	Fechadura tipo roseta, em ago carbono	Não se aplica	Não se aplica	Dobradiças tinta anticorrosiva, com anel	Alvenaria
PA210/80-A	1	1,12x2,11	Porta curta fogo, 2 folhas, abertura de giro, com acabamento em pintura branca	Maçaneta do tipo alavanca de alta resistência	Fechadura tipo roseta, em ago carbono	Não se aplica	Não se aplica	Dobradiças tinta anticorrosiva, com anel	Alvenaria
PA210/80-A	2	1,12x2,86	Porta de alumínio com vidro, 2 folhas, abertura de giro, com acabamento em pintura branca	Maçaneta do tipo alavanca de alta resistência	Fechadura tipo roseta, em ago carbono	Mola hidráulica aérea para fechamento automático de longa-destinatário	Não se aplica	Dobradiças tinta anticorrosiva, com anel	Alvenaria
PA210/92	3	1,62x2,11	Porta de madeira, 2 folhas, abertura de giro, com acabamento em pintura branca	Maçaneta do tipo alavanca de alta resistência	Fechadura tipo roseta, em ago carbono	Não se aplica	Não se aplica	Dobradiças tinta anticorrosiva, com anel	Drywall
PA210/92-A	1	2,00x2,10	Porta de alumínio anodizado com vidro, tipo lambrí, 2 folhas, abertura de giro, com acabamento em pintura branca. Barra antipânico	Maçaneta do tipo alavanca de alta resistência	Não se aplica	Não se aplica	Não se aplica	Dobradiças tinta anticorrosiva, com anel	Alvenaria
PC80a	4	0,80x2,10	Porta de madeira, 1 folha, com abertura de corner, acabamento em pintura branca	Puxador vertical	Fechadura tipo trinco fomm/coupeio colonial, embarrendrilha, em ago carbono	Não se aplica	Barra de apoio horizontal em aço inox, 40cm de comprimento	Não se aplica	Drywall
PC80b	1	0,80x2,10	Porta de madeira, 1 folha, com abertura de corner, acabamento em pintura branca	Puxador vertical	Fechadura auxiliar tipo fixo de pegaporas com duplo trava e lingueta conjugada de embutir, acabamento inox polido	Não se aplica	Não se aplica	Não se aplica	Drywall
PC80d	2	1,00x2,10	Porta de madeira, 1 folha, com abertura de corner, acabamento em pintura branca	Puxador vertical	Fechadura auxiliar tipo fixo de pegaporas com duplo trava e lingueta conjugada de embutir, acabamento inox polido	Não se aplica	Não se aplica	Não se aplica	Drywall
PF1	1	1,64x1,27	Porta de alumínio com teta de gire, 2 folhas, acabamento em pintura branca	Não se aplica	Não se aplica	Não se aplica	Não se aplica	Não se aplica	Alvenaria
PF2	2	0,94x1,27	Porta de alumínio com teta de gire, 2 folhas, acabamento em pintura branca	Não se aplica	Não se aplica	Não se aplica	Não se aplica	Não se aplica	Alvenaria
PORTÃO	1	4,00x2,65	Portão em alumínio	Maçaneta do tipo alavanca de alta resistência	Fechadura tipo roseta, em ago carbono	Não se aplica	Não se aplica	Dobradiças tinta anticorrosiva, com anel	Alvenaria

Quadro de Janelas Simples							
ID.	QNT.	DIMENSÃO (m)	ALTURA ACETAMA	DESCRIÇÃO	FECHO	DOBRADIÇA	PAREDE
C1	1	8,30x1,00	0,13	Cobogó	Não se aplica	Não se aplica	Alvenaria
C2	1	10,65x1,00	0,65	Cobogó	Não se aplica	Não se aplica	Alvenaria
C3	1	9,35x1,17	0,13	Cobogó	Não se aplica	Não se aplica	Alvenaria
CI120	3	1,20x0,80	1,20	Janela de corner com estrutura de alumínio anodizado branco, com vidro, com peitoril em granito cinzento branco com largura de 30cm	Fecho concha de embutir, em ago acetinado, 2 peças	Não se aplica	Drywall
JC120-A	2	1,20x0,60	1,58	Janela de alumínio anodizado branco, abertura tipo de corner, 2 folhas.	Fecho concha de embutir, em ago acetinado, 2 peças	Não se aplica	Alvenaria
JC220a-A	2	2,20x0,60	1,58	Janela de alumínio anodizado branco, abertura tipo de corner, 4 folhas.	Fecho concha de embutir, em ago acetinado, 2 peças	Não se aplica	Alvenaria
JC220b-A	2	2,20x0,80	1,20	Janela de alumínio anodizado branco, abertura tipo de corner, 4 folhas.	Fecho concha de embutir, em ago acetinado, 2 peças	Não se aplica	Alvenaria
JC220c-A	12	2,30x0,60	1,58	Janela de alumínio anodizado branco, abertura tipo de corner, 4 folhas.	Fecho concha de embutir, em ago acetinado, 2 peças	Não se aplica	Alvenaria
JC220d-A	1	2,30x0,80	1,20	Janela de alumínio anodizado branco, abertura tipo de corner, 4 folhas.	Fecho concha de embutir, em ago acetinado, 2 peças	Não se aplica	Alvenaria
JF150-A	1	1,50x0,60	1,58	Janela de alumínio anodizado branco, vieer fixo, 01 folha	Não se aplica	Não se aplica	Alvenaria
JM80-A	3	0,80x0,60	1,58	Janela de alumínio anodizado branco, abertura tipo maxim-ar, 1 folha	Fecho tipo alavanca	Braço articulado	Alvenaria
JM220-A	3	2,20x0,30	0,80	Janela de alumínio anodizado branco, abertura tipo maxim-ar	Fecho tipo alavanca	Braço articulado	Alvenaria

LEGENDA INSTALAÇÕES

	Bagus de Gases com 1 ponto de Oxigênio + 1 Ponto de Ar comprimido + 2 tomadas 127V + 2 tomadas 220V (detalhar projeto complementar de gases medicinais e instalações elétricas)
AR	Ar comprimido
AR	Ar comprimido e Sucção a vácuo
AR	AR COMPRIMIDO MEDICINAL
E	ENFERMARIA DE ENFERMAGEM
AC	AR CONDICIONADO
E	ESQUENTEI
	INDICAÇÃO DO HIDROSSANITÁRIO
E.H	EIXO HIDROSSANITÁRIO DE ÁGUA FRIA
E.H	EIXO HIDROSSANITÁRIO DE ÁGUA QUENTE

Quadro de louças, metais e equipamentos		
Cód.	Qnt.	Descrição
BA02	8	Barra de apoio, reto, fixa, em aço inox, H=80cm, com diâmetro de empunhadura de 30mm.
BA75	4	Barra de apoio, reto, fixa, em aço inox, H=75cm, com diâmetro de empunhadura de 30mm. Deverão ser instaladas nos banheiros PCD como suporte para o uso dos equipamentos.
BA82	8	Barra de apoio, reto, fixa, em aço inox, H=80cm, com diâmetro de empunhadura de 30mm. Deverão ser instaladas nos banheiros PCD como suporte para o uso dos equipamentos.
BE01	4	Botão de emergência, item de acessibilidade para banheiras.
CB-01	6	Cuba de embutir oxidonia em louça, cor branca, dimensão de 36cm ou equivalente. Incluso válvula de metal cromado e sifão flexível em PVC.
CB-02	6	Cuba retangular, em aço inox, dimensão de 45x30cm ou equivalente.Incluso válvula de metal cromado e sifão flexível em PVC.
CB-03	3	Cuba de embutir oval em louça, cor branca, dimensão de 40 x 30cm ou equivalente. Incluso válvula de metal cromado e sifão flexível em PVC
CH-01	2	Chuveiro Elétrico - 220V
DC01	6	Ducha higiênica com registro.
EXP	1	Pia de despejo/Expurgo hospitalar, em aço inox, com válvula de descarga tipo hidra ou similar.
LV01	13	Lavatório com coluna suspensa em louça, cor branca, com acabamento em coluna suspensa. Incluso válvula de metal cromado e sifão flexível em PVC.
LV-02	1	Lavatório infantil com coluna suspensa em louça, cor branca. Com acabamento em coluna suspensa. Incluso válvula de metal cromado e sifão flexível em PVC.
RG01	19	Ralo sanitíveiso, dimensões 16 x 16cm com tampa escamoteável
T.M.01	6	Tomeira de cotovelo para bancada com acabamento e acessórios de fixação e instalação cromados
T.M.02	22	Tomeira de mesa, acionamento de pressão, acabamento e acessórios para fixação e instalação cromados.
T.M.03	1	Tomeira banheiro extensível bica alta, monocomando. Água quente
T.PD.01	1	Tomeira banheiro extensível bica alta, monocomando. Água quente
T.PD.02	1	Tomeira de parede, alavanca longa, acionamento pelo cotovelo, para tanque com acabamento e acessórios para fixação e instalação cromados
T.PD.03	6	Tomeira para Jardim Bica Baixa com adaptador para mangueira
T.Q.	1	Torneira em louças com coluna na cor branca
VS01	6	Bacia sanitária cíclada de descarga acoplada, na cor branco, inclusive assento na cor branco, contendo conjunto de fixação, anel de vedação e engate plástico.
VS02	1	Bacia sanitária infantil com caixa de descarga acoplada, na cor branco, inclusive assento na cor branco, contendo conjunto de fixação, anel de vedação e engate plástico.

Quadro de Áreas de Paredes			
Legenda	Descrição	Espessura (m)	Área (m²)
	DIVISÓRIA EM GRANITO SIÊNNA BRANCO	0,03	0,15
	Divisória em alumínio	0,03	1,15
	Parede alvenaria 12cm	0,12	1,12
	Parede alvenaria 15cm	0,15	11,07
	Parede alvenaria 20cm	0,20	713,86
	Parede alvenaria 20cm (muro externo)	0,20	258,22
	Paredes em alvenaria A=60cm	0,12	0,66
	Paredes em Drywall	0,10	36,94
	Paredes em Drywall com 18 de vidro	0,10	86,45
	Paredes em Drywall RU	0,10	192,08
	Paredes em Drywall RU com 18 de vidro	0,10	98,04

CONVENÇÕES ADOTADAS

- Alvenaria acabada
- Concreto
- Parede em Drywall, com Placa Resistente a Umidade (RU)
- Parede em Drywall, com Standart (ST)
- Parede em Drywall, com ⅓ de vidro
- Parede em Drywall, com Placa Resistente a Umidade (RU) e ⅓ de vidro
- Projeções
- E.H – Eixo Hidráulico: Água Fria
- E.H – Eixo Hidráulico com água quente - prever ponto de elétrica 220V
- 225 Nível cota acabada
- 01 Nome da indicação de corte
- Indicação de eixo das alvenarias à construir
- 20 Indicação e nomenclatura - Janelas
- 01 Indicação e nomenclatura - Portas

Area Verde

Área Verde para atividades ao ar livre, com espaço para atividades de grupo, como ginástica, dança, meditação e outras práticas integrativas, voltadas para o bem-estar físico e mental dos usuários. Deverá ser arborizada e dotada de mobiliário adequado, como bancos e mesas, para proporcionar um ambiente acolhedor e propício à interação e à relaxamento.

Área Verde - Horta

Área verde destinada ao cultivo de hortaliças e ervas medicinais, com canteiros elevados e acessibilidade para os usuários. Deverá ser sombreada e dotada de bancos e mesas para proporcionar um ambiente acolhedor e propício à interação e à relaxamento.

Área Verde para Descompressão Equipe

Área verde destinada ao descanso e relaxamento da equipe de saúde, com bancos e mesas para proporcionar um ambiente acolhedor e propício à interação e à relaxamento.

LEGENDA - ACABAMENTOS

PISO

1. Piso em granítile público beige.
2. Piso em granítile público azul.
3. Piso em vinílico em manta condutiva.

PAREDE

1. Pintura acrílica, resistente à umidade. RGB:216,211,202 ou similar
2. Revestimento cerâmico 60x60cm, alto e fosco, na cor branca, acabamento público ou acetinado.
3. Pintura acrílica, resistente à umidade. RGB:209,208,200 ou similar
4.Pintura azul acrílica, resistente à umidade. RGB:99,130,192 ou similar

TETO

1. Pintura acrílica sobre forro de gesso acartonado rejuntado, resistente à umidade, cor branca.
2. Pintura acrílica sobre laje, resistente à umidade.

OBSERVAÇÕES

1. A Pintura deverá ser aplicada sobre parede regularizada de maneira a deixar perfeito cobrimento da superfície na cor indicada em projeto
2. Para as áreas molhadas considerar impermeabilização de piso e paredes (até 1m).

NOTAS

1. Medidas de Cotas Acabadas.
2. Todas as medidas do projeto devem ser aferidas in loco para a execução da obra.
3. Para maiores detalhes e informações sobre pontos de gases verificar projeto da disciplina específica
4. Todos os materiais de acabamento especificados no projeto são referências sugeridas, podendo ser substituídos por itens similares, desde que preservando o atendimento às normas técnicas.
5. Todas as esquadrias devem ser fixadas contato com mêos para o fechamento.
6. Todas as vasos serão escamoteáveis, com fechto biótico.
7. Todos os tiêtos de portas de correr são superiores. Não sendo permitido tiêtos inferiores.
8. Todos os ambientes que não possuem ventilação natural deverá contemplar sistema de exaustão e renovação de ar artificial previstos no projeto de climatização desenvolvido por profissional habilitado.

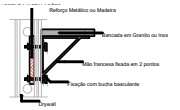
Reforço Metálico ou Madeira
Placa de Gesso
Drywall
Placa de Gesso
Drywall
Placa de Gesso
Drywall